

RIKSSTAMBOK

ÖVER

SVENSK FJÄLLBOSKAP

XIV DELEN

1932

Tjurar N:r 3731 - 3864

Kor " 8475 - 8676



RIKSSTAMBOK

ÖVER

SVENSK FJÄLLBOSKAP (VIT KULLIG SVENSK BOSKAP)

UTGIVEN AV

KUNGL. LANTBRUKSSTYRELSEN

XIV DELEN

TJURAR N:RIS 3731—3864

KOR „ 8475—8676

1932

Malmö 1933

Förlagsaktiebolagets i Malmö Boktryckeri

KUNGL. LANTBRUKSSTYRELSENS CIRKULÄR
angående förande av riksstambok över svensk fjällboskap
(vit kullig svensk boskap).

Uti reglementet den 15 juni 1922 (n:r 302) för med statsmedel understödd premiering och stamboksföring av nötboskap stadgas bl. a.,

dels i 1 § att genom Lantbruksstyrelsens försorg skola, i den mån sådant är eller varder av Kungl. Maj:t bestämt, uppläggas och föras riksstamböcker över nötboskap av olika raser,

dels ock i 14 § att hushållningssällskap, inom vars område nötboskap av fjällras, svensk röd och vit boskap eller svartbrokig låglandsras premieras, är för stamboksföring av den eller de raser, som sålunda premieras, skyldigt att enligt de bestämmelser, Lantbruksstyrelsen i sådant avseende meddelar, låta genom vederbörande premieringsnämnd dels föra sådan förberedande avdelning till stambok, som föreskrives av Lantbruksstyrelsen, dels ock hos nämnda Styrelse anmäla djur till införande i riksstambok samt lämna Styrelsen för stamboksföringen erforderliga uppgifter om de sålunda anmälda djuren.

I sistnämnda paragraf föreskrives tillika,

att den, som äger eller brukar jord inom hushållningssällskaps område och önskar få djur infört i stambok eller förberedande avdelning därav, äger att efter hos premieringsnämnd gjord anmälan uppvisa djuret för dylik nämnd, som, efter det djurägaren lämnat nöjaktiga upplysningar rörande djuret, i ärendet beslutar enligt de bestämmelser, Lantbruksstyrelsen meddelat; dock att handjur för att kunna intagas i stambok skall vara premierat enligt de för premiering gällande grunder;

att för införande i riksstambok över nötboskap skall erläggas inregistreringsavgift enligt särskilda av Lantbruksstyrelsen meddelade bestämmelser;

att stamboksföring må verkställas:

dels vid premieringsmöte, för vilket fall djurägare har att gälda allenast fastställda inregistreringsavgifter,

dels ock, efter hos premieringsnämnd gjord framställning, vid annat tillfälle, då stamboksföring påkallas, i vilket fall med besiktningen för stamboksföringen förenade utgifter icke må gäldas av statsmedel;

att besiktning av hondjur för stamboksföring må, där hushållningssällskaps förvaltningsutskott sådant beslutar, utföras av ordförande i premieringsnämnd ensam eller av hos hushållningssällskapet anställd hushdjurskonsulent, som är ledamot av premieringsnämnden och deltagit i nämndens arbete minst fem år; ävensom

att inregistreringsavgift skall uppbäras av den premieringsnämnd eller förrättningsman, genom vilken djuret blivit godkänt till införande i riksstambok, och skall dylik avgift samtidigt med vederbörliga stamboksuppgifter genom premieringsnämndens försorg oavkortad insändas till Lantbruksstyrelsen senast den 1 december varje år.

Med åberopande av vad ovan anförts har Kungl. Lantbruksstyrelsen funnit gott att, utöver vad i gällande reglemente för med statsmedel understödd premiering och stamboksföring av nötboskap finnes i ämnet stadgat, utfärda följande

REGLER

angående införande enligt gällande reglemente för med statsmedel understödd premiering och stamboksföring av djur i riksstambok över svensk fjällboskap (vit kullig svensk boskap).

1 §.

I riksstambok över svensk fjällboskap — här nedan benämnd riksstamboken — må införas:

1) djur, som är fallet efter föräldrar, införda i riksstamboken;
2) djur, vars fader är införd i riksstamboken och vars moder och mormoder äro införda uti förberedande klass till nämnda stambok, modern i klass IV, dock att *tjur*, som är fallen efter i klass IV införd moder, kan intagas i riksstamboken endast för så vitt även tjurens mormors moder och mormors mormoder äro uti förberedande klass till riksstamboken införda;

3) efter Lantbruksstyrelsens prövning
dels djur, vars fader eller moder eller båda föräldrar icke äro införda i riksstamboken, men vars far- och morföräldrar äro däri införda, dock endast, där djurets ägare kan på sätt, som av premieringsnämnd eller behörig förrättningsman godtages, styrka, dels att ifrågavarande föräldradjur icke vare sig utan att bliva godkänt uppvisats för stamboksföring eller avsiktligt undanhållits från granskning för stamboksföring, och dels att antagliga förutsättningar föreligga för att djuret uppfyllt de villkor, som fordras för införande i riksstamboken,

dels ock djur, vars moder visserligen är införd i klass IV av förberedande avdelning till riksstamboken, men av vars stamföräldrar i de närmast föregående tre leden någon icke blivit stamboksförd; skoland dock sådant icke stamboksfördt djurs föräldrar vara i riksstamboken eller förberedande klass därav införda;

allt under förbehåll:

a) att djuret uppnått den för godkännande vid premiering fastställda åldern;

b) att djuret befunnits hava för rasen godkänd typ (lägst typ 1 enligt härvid fogade Bilaga) och företer en i förhållande till dess ålder tillfredsställande kroppsutveckling;

c) att i fråga om hondjur, djuret, vid kontroll under inseende av respektive hushållningssällskap, uppnått en årsavkastning av lägst 85 kg smörfett med en medelfetthalt i mjölken av lägst 3,4 % under två år i följd eller i medeltal under minst tre på varandra följande år; likväl att, därest avkastningsresultat för två hela kontrollår icke kan uppvisas, må kunna godkännas antingen en lika stor årsavkastning eller, om helt årsresultat icke föreligger, en avkastning av lägst 45 kg smörfett under 120 foderdagar vid en medelfetthalt i mjölken av lägst 3,4 % eller, om än kortare tid förflutit sedan första kalvningen, en dagsavkastning av lägst 9 kg mjölk med en fetthalt av lägst 3,4 %, detta allt dock under förutsättning att djurets moder under samma kontroll uppnått en årsavkastning av lägst 85 kg smörfett under två år i följd eller i medeltal under minst tre på varandra följande år; samt

d) att, ifråga om handjur, djuret är premierat.

2 §.

Premieringsnämnd eller behörig förrättningsman äger att med den in-skränkning, som i 1 § 3) sägs, till intagning i riksstamboken godkänna därtill anmält djur, som enligt ovanstående bestämmelser kan däri införas.

Hushållningssällskap åligger att ett vart för sitt område årligen före januari månads utgång till Lantbruksstyrelsen insända:

dels, ifråga om under året till införande i riksstamboken godkänt djur, stamboksuppgifter,

dels, ifråga om ett vart under året premierat handjur, uppgifter angående detsamma tilldelad prisgrad, och

dels, ifråga om ett vart i riksstamboken infört hondjur, vilket under sistförflutna kontrollår stått under av respektive hushållningssällskap anordnad kontroll, styrkta uppgifter angående avkastning, kalvningstid, kalvens kön och dess faders riksstamboksnummer.

Omförmälda uppgifter skola avfattas å blankett, som för ändamålet fastställes och tillhandahålles av Lantbruksstyrelsen.

3 §.

Genom premieringsnämnd upplägges och föres, särskilt för varje hushållningssällskaps område, en förberedande avdelning i fyra klasser till riksstamboken över svensk fjällboskap.

I förberedande klass införes enligt nedan anförda särskilda bestämmelser av premieringsnämnd eller behörig förrättningsman besiktigat och godkänt hondjur, vars fader är intagen uti riksstamboken och som företer en i förhållande till dess ålder tillfredsställande kroppsutveckling och goda mjölkegenskaper samt uppnått för godkännande vid premiering fastställd ålder, men som i visst avseende icke uppfyller de fordringar, som äro stadgade för införande i nämnda riksstambok.

I klass I intages:

hondjur med i det närmaste för rasen godkänd typ (lägst typ Ö), vilket på sätt, som premieringsnämnd godkänner, visat sig äga goda mjölkegenskaper, ådagalagda genom egen eller anmödrars produktion.

I klass II intages:

hondjur med i det närmaste för rasen godkänd typ (lägst typ Ö), vars moder är intagen i lägst klass I av riksstambokens förberedande avdelning; skolande hondjuret på sätt, som för intagning i sistnämnda klass föreskrives, visat sig äga goda mjölkegenskaper.

I klass III intages:

hondjur med för rasen godkänd typ (lägst typ 1), vars moder är intagen i lägst klass II av riksstambokens förberedande avdelning; skolande hondjuret vid kontroll under inseende av respektive hushållningssällskap eller på annat sätt, som premieringsnämnd godkänner, visat sig lämna en årsavkastning av antingen lägst 2,000 kg mjölk eller lägst 75 kg smörfett under två år i följd eller i medeltal under minst tre på varandra följande år, dock må, därest avkastningsresultat från två hela kontrollår icke kan uppvisas, för intagning godkännas antingen en lika stor årsavkastning eller, om helt årsresultat icke föreligger, en avkastning av antingen lägst 1,000 kg mjölk eller 40 kg smörfett under 120 foderdagar eller, om än kortare tid förflutit efter första kalvningen, en dagsavkastning av lägst 9 kg mjölk.

I klass IV intages:

hondjur med för rasen godkänd typ (lägst typ 1), vars moder är intagen i lägst klass III av riksstambokens förberedande avdelning; skolande hondjuret hava lämnat för intagning i sistnämnda klass föreskriven avkastning.

4 §.

Därest till intagning i förberedande klass av riksstamboken anmäles djur, vars fader eller moder eller båda föräldrar icke blivit stamboksförda, må stamboksföring bero på premieringsnämndens, respektive förrättningsmannens prövning, dock endast, där djurets ägare kan på sätt, som av premieringsnämnd eller behörig förrättningsman godtages, styrka, dels att ifrågavarande föräldradjur vare sig utan att bliva godkänt uppvisats för stamboksföring eller avsiktligt undanhållits från granskning för stamboksföring, och dels att antagliga förutsättningar föreligga, att djuret uppfyllt de villkor, som fordras för införande uti ifrågavarande förberedande klass av riksstamboken.

5 §.

Det åligger premieringsnämnd att för djurs intagning i riksstamboken över svensk fjällboskap eller i högre klass av förberedande avdelning därav tillämpa strängare fordringar med hänsyn såväl till djurets kroppsformer som även beträffande dess typ än för intagande i lägre sådan; äganle premieringsnämnd alltså att, där omständigheterna sådant påkalla, införa till riksstamboken anmält djur i förberedande avdelning därav eller till nämnda avdelning anmält djur i samma eller lägre klass än den, vari djurets moder finnes intagen.

6 §.

Ägare till djur, vilket anmäles till intagning i riksstamboken eller förberedande klass därav, åligger att på anfordran av premieringsnämnd uppvisa betäcknings- och ungdjursjournal samt stamrulla eller däremot svarande anteckningar.

7 §.

Djur må icke i riksstamboken eller i förberedande avdelning därav införas, därest icke samtliga i bedömningen deltagande ledamöter av premieringsnämnden eller behöriga förrättningsmän äro om beslutet ense.

8 §.

Djur, som av vederbörande premieringsnämnd godkänts för intagning i riksstamboken eller förberedande klass därav, skall vid stamboksförings-tillfället förses med av hushållningssällskapets förvaltningsutskott för sådant ändamål fastställt märke, som skall anbringas å djurets högra lår eller länd och utvisa, huruvida djuret införts i riksstamboken eller viss angiven förberedande klass därav; och skall, därest djuret införts i riksstamboken, över märket anbringas en avbildning av provinsvapnets krona.

9 §.

Inom område, där svensk fjällboskap icke är föremål för med statsmedel understödd premiering och stamboksföring, må efter Lantbruksstyrelsens bestämmande införande av djur i riksstamboken eller förberedande klass därav ske i annan ordning än den här ovan angivna.

Övergångsbestämmelse.

Tillsvidare må i riksstambok över svensk fjällboskap eller förberedande klass därav intagas djur, som är fallet efter i länsstambok före år 1916 införda föräldrar.

Förestående regler träda i kraft den 1 maj 1928. Samtidigt upphöra de av Lantbruksstyrelsen den 11 december 1915 utfärdade regler ifråga om sättet för förandet av riksstambok över nötboskap av fjällras (vit kullig svensk lantras) att gälla.

Stockholm den 27 april 1928.

ERIK INSULANDER.

Georg von Zweigbergk.

TYPBESKRIVNING

för svensk fjällboskap (vit kullig svensk boskap).

Handjur.

Huvudet hornlöst, fritt från nabbar, skallor och benupphöjningar under huden i hornläget.

Pannan bred, lindrigt inåtbuktad och uppåt avsmalnande bildande en starkt markerad nackknöl (pannknöl).

Ögonbågarna väl välvda och framträdande.

Ögonen stora.

Näsryggen ej smal.

Mulen bred och kraftig.

Halsen fin och tunn med mjuk och veckrik hud.

Bogarna markerade.

Bröstet kraftigt, djupt och långt med väl välvda revben.

Manken ej framträdande, svagt markerad.

Ryggen rak och bred.

Länden (njurtrakten) rak, bred och lång. Tvärutskotten starka och väl ställda.

Korset rakt, brett och långt.

Svansen lång, väl ansatt och lagom tjock.

Flankerna djupa.

Benen jämförelsevis korta och fina, angivande gracil benstomme.

Huden tunn och lös.

Hårremmen tät och mjuk.

Färgen vit med svarta eller röda tecken.

Hondjur.

Konstitutionen bör vara utpräglat feminin. Bålen något päronformig. Juvret väl utvecklat med fin, len hud. Spenarna väl utvecklade och symmetriskt placerade.

I övrigt skola han- och hondjur fränsett primära och sekundära könskaraktärer i stort sett hava samma typ.

I den mån inom ifrågavarande avelsriktning verksam avelsförening uppställt vissa minimifordringar beträffande djurens kroppsutveckling, skola dessa tjäna till ledning vid prövning av djurs införande i riksstambok eller dess förberedande avdelning.

Vid förändret av riksstambok över svensk fjällboskap skola följande förkortningar användas.

Stamböcker:

R.	=	Riksstambok;						
Vm.	=	Värmlands läns förbered. avd. till riksstamb. (resp. länsstamb.);						
Kp.	=	Kopparbergs	„	„	„	„	„	;
Gv.	=	Gävleborgs	„	„	„	„	„	;
*Vn.	=	Västernorr.	„	„	„	„	„	;
Jt.	=	Jämtlands	„	„	„	„	„	;
Vb.	=	Västerbott:s	„	„	„	„	„	;
Nb.	=	Norrbottens	„	„	„	„	„	;
F. F.	=	Fjällras-						
		föreningens	„	„	„	„	„	;

Färgtecken:

De olika färgerna betecknas sålunda:

- v = vit färg;
s = svart färg;
r = röd färg.

Färgens placering och fördelning betecknas sålunda:

- t = den svarta eller röda färgen förekommer på öronen, omkring ögonen eller på mulen;
p = den svarta eller den röda färgen förekommer såsom små prickar på andra delar av kroppen, t. ex. gansascherna eller bälens sidor;
S (stor bokstav) = "sidighet", d. v. s. att den svarta eller röda färgen förekommer sammanflutna till ett större fält på vardera sidan av bälens;
Sp (stort S) = att ovannämnda fält äro omgivna av små prickar;
f = den svarta eller röda färgen förekommer i större fläckar i likhet med färgfördelningen hos t. ex. svartbrokig svensk låglandsboskap.

Bokstäverna sammanföras omedelbart efter varandra, t. ex. v s t S p.

Typgrader:

Typen skall angivas i olika grader i överensstämmelse med förestående typbeskrivning sålunda, att

- typ Ö = djur med i det närmaste för rasen godkänd typ;
„ 1 = „ „ för rasen godkänd typ;
„ 2 = „ „ „ „ mycket god typ;
„ 3 = „ „ „ „ särskilt utpräglad typ.

Premieringspriser:

- S. = statspris;
A. = avelspris;
I¹, II¹ eller III¹ = 1:a, 2:a eller 3:e pris i klass 1.
I², II² „ III² = „ „ „ „ „ „ „ 2.
g = godkänd utan angivet pris.

* I Västernorrlands län hava flera stamböcker utgivits numrerade från I—IX. Beteckningar såsom "Vn: 40 IX" åsyfta n:r 40 i länsstambok IX.

Övriga förkortningar:

K. L. efter djurets namn betyder, att djuret blivit av Lantbruksstyrelsen godkänt till införande i riksstamboken.

(A.) efter egendomens namn betyder, att den deltagar i det av staten ledda arbetet för bekämpandet av tuberkulosen bland nötkreaturen.

* = importerad.

♂	= hankön;	g	= gall;	a	= amko;
♀	= honkön;	ö	= överlöpare;	mk	= mul- och klövsjuka;
s	= sjuk;	tv	= tvillingar;	1-sp, 2-sp eller 3-sp	= en-, två- eller trespent;
k	= kastat;	fd	= foderdagar;	1 k	= 1:a kalv;
		js	= juversjukdom;	e	= kvarbliven efterbörd.

SörnäsÄgare: *Lima norra tjurförening.*

pr Torgåsmon.

3733

Bankus.

Snorre av Änge (R. 3315) Majros (R. 7063)

Född den 11 Juni 1930 hos Lispa Joh. Johansson, V. Ärnäs,
Limesforsen. Färg: vstp. Typ: 1.**Transtrand**Ägare: *Transtrands tjurförening.*

pr Transtrand.

3734

Dore.

Gladinus (R. 3130) Docka (R. 7014)

Född den 30 Dec. 1930 hos Bössfall Karin Henriksson, Noret,
Dala-Järna. Färg: vst. Typ: 2.**Rörbäcksnäs**Ägare: *Rörbäcksnäs tjurförening.*

pr Rörbäcksnäs.

3735

Fjäll.

Snökung (R. 1955) Fjällros (R. 3940)

Född den 16 Sept. 1930 hos Frith. Falck, Dala-Järna. Färg:
vstp. Typ: 2.**Dala-Järna**Ägare: *Dala-Järna tjurförening.*

pr Dala-Järna.

3736

Florman.

Imperator (R. 3456) Flora (R. 5632)

Född den 9 Dec. 1930 hos Frith. Falck, Dala-Järna. Färg:
vstp. Typ: 2.**Orsa**Ägare: *Kyrkbyns tjurförening.*

pr Orsa.

3737

Furste.

Monark (R. 2843) Klämman (R. 6141)

Född den 5 Febr. 1931 hos Erik Lillpers, Born, Orsa. Färg:
vst. Typ: 2.**Dala-Järna**Ägare: *Dala-Järna tjurförening.*

pr Dala-Järna.

3738

Glad.

Löving av Änge (R. 2841) Glada (R. 6993)

Född den 2 Maj 1930 hos Blom And. Andersson, Morn, Dala-
Järna. Färg: vst. Typ: 2.

Ägare: *M. J. Eriksson.***Risheden**
pr Äppelbo.**Glans.****3739**

Imperator (R. 3456) Glada (R. 7697)

Född den 1 Nov. 1930 hos Göt. And. Pettersson, Morn, Dala-Järna. Färg: vstp. Typ: 2.

Ägare: *Stora Kopparbergs Bergslags A.-B.***Änge (A.)**
pr Nås.**Ilex av Änge.****3740**

Elv-Ling av Änge (R. 2684) N:r 187 Inez (R. 7738)

Född den 28 Maj 1931 hos ägaren. Färg: vst. Typ: 2.
Ö.-n:r 187.Ägare: *Vinäs tjuvförening.***Vinäs**
pr Mora.**Ingemar.****3741**

Imperator (R. 3456) Inga (R. 7702)

Född den 21 Jan. 1931 hos Frith. Falk, Dala-Järna. Färg: vstp. Typ: 2.

Ägare: *Älvdalens ålderdomshem.***Ålderdomshemmet.**
pr Älvdalen.**Isse av Änge.****3742**

N:r 19 Svala-Inge (R. 2586) N:r 183 Ira (R. 7734)

Född den 14 Aug. 1930 vid Änge avelscentrum, Nås. Färg: vst. Typ: 2. Ö.-n:r 183.

Ägare: *Rälg Ol. Larsson.***Skälö**
pr Hulån.**Linné.****3743**

Imperator (R. 3456) Inga (R. 7026)

Född den 13 Maj 1931 hos ägaren. Färg: vst. Typ: 2.

Ägare: *Mora-Norets tjuvförening.***Mora-Noret**
pr Mora.**Patron.****3744**

Elv-Ling av Änge (R. 2684) N:r 208 Perta (R. 8173)

Född den 4 Dec. 1930 vid Änge avelscentrum, Nås. Färg: vst. Typ: 3. Ö.-n:r 208.

Klitten
pr Älvdalen.

Ägare: *Klittens tjurförening.*

3745**Prisse.**

Imperator (R. 3456) Pricka (R. 8132)
Född den 7 Mars 1931 hos Frith. Falck, Dala-Järna. Färg:
vst. Typ: 2.

Johannesholm
pr Vimo.

Ägare: *Stora Kopparbergs Bergslags A.-B.*

3746**Relik.**

Elv-Ling av Änge (R. 2684) N:r 197 Riga (R. 7744)
Född den 7 Maj 1931 vid Änge avelscentrum, Nås. Färg:
vst. Typ: 2. Ö.-n:r 197.

Gördalen
pr Särna.

Ägare: *Gördalens tjurförening.*

3747**Rolf.**

Rebus av Änge (R. 3314) Rosa (R. 7747)
Född den 12 Dec. 1929 hos J. Skoglund, Äppelbo. Färg:
vst. Typ: 2.

Västbygge
pr Venjan.

Ägare: *Olof Strand.*

3748**Vide.**

Munter (R. 3139) Vita (R. 5622)
Född den 16 Juli 1930 hos ägaren. Färg: vst. Typ: 1.

Ägare: *Jonas Jonsson.*Nor n:r 4
pr Järvsö.

Blixt 1.

3749

Blixt av Bölåsen (R. 3358) Prima-Rask (R. 7805)
 Född den 29 Aug. 1930 hos ägaren. Färg: vst. Typ: 2.
 Ö.-n:r 4.

Ägare: *P. L. Persson.*Backa Gård (A.)
pr Norr Edsbyn.

Igor av Backa Gård.

3750

Ingmar av Nytorp (R. 2992) N:r 85 Idka (R. 7343)
 Född den 26 Dec. 1930 hos ägaren. Färg: vst. Typ: 2.
 Ö.-n:r 85.

Isidor av Backa Gård.

3751

Ingmar av Nytorp (R. 2992) N:r 101 Isis (R. 8529)
 Född den 18 Dec. 1930 hos ägaren. Färg: vstp. Typ: 2.
 Ö.-n:r 101.

Ivald av Backa Gård.

3752

Ingmar av Nytorp (R. 2992) N:r 100 Isvolde (R. 8528)
 Född den 6 Maj 1931 hos ägaren. Färg: vst. Typ: 2. Ö.-n:r
 100.

Ägare: *A. Liljedahl.*Nytorp
pr Arbrå.

Ivan av Nytorp.

3753

Liberal av Nytorp Ironia (R. 8537)
 (R. 3326)
 Född den 9 Nov. 1930 hos ägaren. Färg: vst. Typ: 2. Ö.-n:r
 102.

Ägare: *Jonas Jonsson.*Nor n:r 4
pr Järvsö.

Klas 1.

3754

Klas av Johannisberg Gullviva (R. 8534)
 (R. 3148)
 Född den 25 Dec. 1930 hos ägaren. Färg: vst. Typ: 1.
 Ö.-n:r 6.

Born (A.)
pr Norr Edsbyn.

Ägare: *Erik Jonsson.*

3755

Prinsen.

Pelle (R. 3331) 21 Prinsa (R. 4149)

Född den 24 Nov. 1930 hos Anders Eriksson, Norränge, Arbrå. Färg: vstp. Typ: 2.

Löräng
pr Lörstrand.

Ägare: *Järvsö södra tjuvförening.*

3756

Rurik av Änge.

Elv-Ling av Änge (R. 2684) N:r 184 Runa (R. 7735)

Född den 7 Okt. 1930 vid Änge avelscentrum, Nås. Färg: vst. Typ: 2. Ö.-n:r 184.

Säljesta (A.)
pr Skästra.

Ägare: *And. Andersson.*

3757

Sture 1.

Sture (R. 2850) Göta (R. 5291)

Född den 5 April 1931 hos ägaren. Typ: 2. Ö.-n:r 25.

Nytorp
pr Arbrå.

Ägare: *A. Liljedahl.*

3758

Ville av Nytorp.

Ingmar av Nytorp (R. 2992) N:r 62 Valhalla (R. 6126)

Född den 10 Maj 1931 hos ägaren. Färg: vst. Typ: 2. Ö.-n:r 62.

Ägare: *Skönviks A.-B.***Merlo Egendom (A.)**

pr Skönvik.

Alm av Merlo. (K. L.)**3759**

Dan av Odensåla N:r 141 Alma (R. 5722)

Gast-Gulling (R. 2885) Dana (R. 7227)

Född den 23 Dec. 1930 hos ägaren. Färg: vst. Typ: 1.
Ö.-n:r 141.Ägare: *Selångers tjurförening.***Grönängen**

Valla pr Sundsvall.

Ecke av Backe.**3760**

Ling (R. 2166) N:r 77 Dansös (R. 6631)

Född den 18 Aug. 1927 vid Backe avelscentrum, Backe. Färg:
vstp. Typ: 2. Ö.-n:r 77.Ägare: *Önsta-Ede tjurförening.***Önsta**

pr Parteboda.

Eld av Johannisberg.**3761**

Snäppo av Botsmark (R. 3348) N:r 116 Ella (R. 7920)

Född den 20 Nov. 1930 vid Johannisbergs avelscentrum,
Johannisberg. Färg: vst. Typ: 2. Ö.-n:r 116.Ägare: *Edsåkers tjurförening.***Edsåker**

pr Stavreviken.

Garm av Backe.**3762**

Ling (R. 2166) 68 Dania (R. 3161)

Född den 30 Juli 1927 vid Backe avelscentrum, Backe. Färg:
vst. Typ: 2. Ö.-n:r 68.Ägare: *Gårdtjärns tjurförening.***Gårdtjärn**

pr Kovland.

Goder av Johannisberg.**3763**

Snäppo av Botsmark (R. 3348) N:r 103 Glada (R. 5896)

Född den 10 Nov. 1928 vid Johannisbergs avelscentrum, Jo-
hannisberg. Färg: vstp. Typ: 1. Ö.-n:r 103.

- Ulvvik** Ägare: *Ulvviks tjurförening.*
pr Älandsbro.
- 3764** Grane av Strömnäs.
Skunk av Odensäng (R. 3623) N:r 89 Grilla (R. 5946)
Född den 31 Juli 1930 vid Strömnäs gård, Strömnäs. Färg:
vstp. Typ: 2. Ö.-n:r 89.
- Ånge** Ägare: *Ånge tjurförening.*
pr Ånge.
- 3765** Göran av Kristineberg.
N:r 52 Indus av Nytorp Gutta (R. 4824)
(R. 2536)
Född den 18 Juni 1925 vid Kristinebergs avelscentrum, Vilhelmina. Färg: vstp. Typ: 2. Ö.-n:r 35.
- Nordvik (A)** Ägare: *Nordviks lantbruksskola.*
pr Nyadal.
- 3766** Im av Nytorp.
Imbach av Nytorp (R. 2991) N:r 73 Idéa (R. 6134)
Född den 18 Juni 1929 vid Nytorps avelscentrum, Arbrå.
Färg: vstp. Typ: 2. Ö.-n:r 73.
- Hammars Gård** Ägare: *Landstinget.*
pr Nyland.
- 3767** Ismar av Bollsta.
Isaskar av Nytorp (R. 2367) 107 Ismene (R. 3199)
Född den 11 Dec. 1924 vid Bollsta avelscentrum, Bollsta bruk.
Färg: vstp. Typ: 1. Ö.-n:r 107.
- Johannisberg (A.)** Ägare: *C. J. Huss.*
pr Johannisberg.
- 3768** Leif av Björkfors.
Krabat (R. 2958) N:r 75 Liva (R. 8384)
Född den 13 April 1929 vid Björkfors avelscentrum, Espinära. Färg: vst. Typ: 2. Ö.-n:r 75.

Ägare: *Bölens tjuvförening.***Bölen**
pr Lucksta.**Lill-Snäppo av Johannisberg.****3769**

Snäppo av Botsmark (R. 3348) N:r 100 Lilja (R. 4285)

Född den 28 Sept. 1928 vid Johannisbergs avelscentrum, Johannisberg. Färg: vstp. Typ: 1. Ö-n:r 100.

Ägare: *Stöde tjuvförening.***Baggnäsgården**
pr Källsta, Stöde.**Linné av Boda.****3770**

Imbach av Nytorp (R. 2991) N:r 68 Linnea (R. 6130)

Född den 8 April 1928 vid Boda skyddshem, Viskan. Färg: vstp. Typ: 2. Ö-n:r 4.

Ägare: *Alnö tjuvförening.***Stornäset**
pr Alnö.**Lister av Johannisberg.****3771**

Snäppo av Botsmark (R. 3348) N:r 111 Linnéa (R. 7156)

Född den 14 Maj 1929 vid Johannisbergs avelscentrum, Johannisberg. Färg: vst. Typ: 2. Ö-n:r 111.

Ägare: *Indals Övre tjuvförening.***Tornming**
pr Indal.**Pan av Tjäll.****3772**

Ilvo av Änge (R. 3613) N:r 96 Pam (R. 7185)

Född den 27 Nov. 1930 vid Tjälls gård, Multrä. Färg: vstp. Typ: 2. Ö-n:r 96.

Ägare: *Nordviks lantbruksskola.***Nordvik (A.)**
pr Nyadal.**Regis av Nordvik.****3773**

Fin-Glans (R. 3167) N:r 82 Remi (R. 7782)

Född den 30 Mars 1931 hos ägaren. Färg: vst. Typ: 2. Ö-n:r 82.

Ägare: *Landstinget.***Hammars Gård**
pr Nyland.**Regulus av Nordvik.****3774**

Strix av Merlo (R. 1707) 56 Rebecka (R. 3335)

Född den 20 April 1921 vid Nordviks avelscentrum, Nyadal. Färg: vst. Typ: 1. Ö-n:r 56.

- By** Ägare: *By tjuvförening.*
pr Häggdånger.
- 3775** **Safir av Nordvik.**
Fin-Glans (R. 3167) N:r 75 Saba (R. 7777)
Född den 29 Maj 1930 vid Nordviks avelscentrum, Nyadal.
Färg: vstp. Typ: 2. Ö.-n:r 75.
- Järkvitsle** Ägare: *Järkvitsle tjuvförening.*
pr Järkvitsle.
- 3776** **Valglans av Nordvik.**
Fin-Glans (R. 3167) N:r 84 Valuta (R. 6951)
Född den 12 Febr. 1929 vid Nordviks avelscentrum, Nyadal.
Färg: vstp. Typ: 1. Ö.-n:r 84.
- Åm** Ägare: *Åms tjuvförening.*
pr Älandsbro.
- 3777** **Vilén av Botsmark.**
Ingvar av Änge (R. 3069) N:r 84 Vilja (R. 8347)
Född den 31 Okt. 1930 vid Botsmarks avelscentrum Bots-
mark. Färg: vstp. Typ: 3. Ö.-n:r 84.

Ägare: *Otto Pettersson.***Odensala (A.)**
pr Östersund.**Algol.****3778**

August (R. 3488)	Alice (R. 7815)
Född den 22 Sept. 1930 hos ägaren. Färg: vst. Typ: 2.	

Ägare: *Högarnas tjurförening.***Högarna**
pr Storhögen.**Baraton.****3779**

Elegant av Ope (R. 2703)	Bara (R. 5725)
Född den 16 Febr. 1931 vid Bölåsens avelscentrum, Oviken. Färg: vst. Typ: 2. Ö.-n:r 52.	

Ägare: *Älvens tjurförening.***Älven**
pr Kövra.**Bastant.****3780**

Elegant av Ope (R. 2703)	Boja (R. 4540)
Född den 14 Sept. 1930 vid Bölåsens avelscentrum, Oviken. Färg: vst. Typ: 2. Ö.-n:r 48.	

Ägare: *J. N. Delander.***Mjåla**
pr Nälden.**Buick.****3781**

Sagoprins (R. 3044)	N:r 21 Nora (R. 4524)
Född den 14 Febr. 1931 hos ägaren. Färg: vst. Typ: 1.	

Ägare: *Myssjönäsets tjurförening.***Myssjönäset**
pr Oviken.**Bäst-Elegant.****3782**

Elegant Ope (R. 2703)	Bästa (R. 2777)
Född den 5 Febr. 1930 vid Bölåsens avelscentrum, Oviken. Färg: vst. Typ: 2. Ö.-n:r 45.	

Ägare: *L. Martinsson.***Melgåsen**
pr Stafre.**Dacke.****3783**

Nor-Adel (R. 3234)	Dana (R. 6186)
Född den 8 Okt. 1929 hos Manne Eurenus, Fanbyn, Fanbyn. Färg: vst. Typ: 1.	

- Odensång (A.)** Ägare: *Olof Persson.*
pr Östersund.
- 3784** **Docke.**
Sultan (R. 3530) Docka (R. 8074)
Född den 24 Mars 1931 hos ägaren. Färg: vst. Typ: 2.
- Fanbyn** Ägare: *Marsätt-Fanbyns tjur-*
pr Fanbyn. *förening.*
- 3785** **Duse.**
Nor-Adel (R. 3234) Dana (R. 6186)
Född den 8 Okt. 1930 hos Manne Eurenus, Fanbyn, Fanbyn.
Färg: vst. Typ: 1.
- Backen** Ägare: *P. J. Carlsson.*
pr Brunflo.
- 3786** **Ecke.**
Solungen (R. 3332) Eva-Ling (R. 7243)
Född den 3 Okt. 1930 hos P. L. Palmqvist, Ope, Ope. Färg:
vst. Typ: 1.
- Ope** Ägare: *Ante Palmqvist.*
pr Ope.
- 3787** **Elevator.**
Stinsen (R. 3050) Elmina (R. 7827)
Född den 1 Dec. 1930 hos ägaren. Färg: vst. Typ: 2.
- Önsved** Ägare: *Olof Jonasson.*
pr Orrviken.
- 3788** **From.**
Florian av Rösta (R. 3371) Jonetta (R. 6221)
Född den 20 April 1931 hos ägaren. Typ: 1.
- Västbyn (A.)** Ägare: *Joh. Bergstedt.*
pr Frösön.
- 3789** **Froste.**
Goder (R. 2715) Frejros (R. 7225)
Född den 18 Sept. 1926 hos Olof Larsson, Odensala, Öster-
sund. Färg: vst. Typ: 2.

Ägare: *A. V. Pettersson.***Odensala (A.)**
pr Östersund.**Gaj av Odensala.****3790**

Gast-Gulling (R. 2885)	N:r 19 Gullan (R. 7816)
Född den 23 Sept. 1930 hos ägaren. Färg: vstp. Typ: 1. Ö.-n:r 19.	

Ägare: *Karl Karlsson.***Odensäng (A.)**
pr Östersund.**Galär av Odensäng.****3791**

Sultan (R. 3530)	Gasti (R. 5295)
Född den 14 Maj 1931 hos ägaren. Färg: vst. Typ: 2. Ö.-n:r 4.	

Ägare: *Vagleds tjuvförening.***Vagled**
pr Östersund.**Gaspard.****3792**

Sparré (R. 3248)	Granlin (R. 7512)
Född den 16 Aug. 1930 hos Lars Larsson, Älsta, Norderön. Färg: vst. Typ: 2.	

Ägare: *Thure Amcoff.***Ammer**
pr Krångede.**Gissle-Skunk.****3793**

Skunk av Odensäng (R. 3623)	Gisselros (R. 5263)
Född den 6 Nov. 1929 hos M. Gisslén, Dövikén, Krångede. Färg: vstp. Typ: 1.	

Ägare: *A. V. Pettersson.***Odensala (A.)**
pr Östersund.**Gode av Odensala.****3794**

Grej-Gulling (R. 3513)	N:r 29 Grevinna (R. 8064)
Född den 18 Okt. 1930 hos ägaren. Färg: vst. Typ: 1. Ö.-n:r 29.	

Tuvattnet
pr Laxsjö.

Ägare: *Tuvattnets tjurförening.*

3795

Grann.

Exakt (R. 3502)

Gåva (R. 7978)

Född den 25 Mars 1930 hos E. M. Eriksson, Rönningen, Ott-sjön. *Färg: vst. Typ: 1.*

Bergom
pr Dvärsätt.

Ägare: *J. Sidén.*

3796

Grej.

Zaren (R. 3056)

Gåva (R. 6566)

Född den 4 Mars 1929 vid Torsta egendom, Täng. *Typ: 2.*

3797

Grim.

Zaren (R. 3056)

Göta (R. 7451)

Född den 20 Febr. 1931 hos ägaren. *Färg: vst. Typ: 2.*

Ljungdalen
pr Storsjö Kapell.

Ägare: *Ljungdalens tjurförening.*

3798

Gunno av Överbyn.

Farao (R. 3010)

Gudrun (R. 6235)

Född den 9 Aug. 1930 hos Axel Edvall, Överbyn, Brunflo.
Färg: vst. Typ: 1.

Smedsta
pr Lit.

Ägare: *H. P. Andersson.*

3799

Göling.

Älving av Bölåsen (R. 3404)

Gölin (R. 7984)

Född den 15 Febr. 1931 hos ägaren. *Färg: vst. Typ: 1.*

Faxälven
pr Nälden.

Ägare: *Eskil Olsson.*

3800

Jeno.

Snöfjäll (R. 3398)

Jonetta (R. 6482)

Född den 5 Okt. 1930 hos ägaren. *Färg: vstp. Typ: 1.*

Ägare: *Östbygdens tjurförening.***Östbygden**
pr Strömsund.**Jonke.****3801**

Stinsen (R. 3050)

Rosta (R. 7405)

Född den 29 April 1930 hos P. E. Olofsson, Jonsgård, Strömsund. Färg: vst.

Ägare: *Kövra tjurförening.***Kövra**
pr Kövra.**Kairo av Odensäng.****3802**

Sultan (R. 3530)

N:r 16 Kajsella (R. 8071)

Född den 25 Jan. 1931 vid Odensängs avelscentrum, Östersund. Färg: vst. Typ: 1. Ö-n:r 16.

Ägare: *Storåbränna tjurförening.***Storåbränna**
pr Laxsjö.**Knopp.****3803**

Exakt (R. 3502)

Knoppa (R. 8315)

Född den 9 Okt. 1930 hos E. M. Eriksson, Rönningen, Ott-sjön. Färg: vst. Typ: 1.

Ägare: *Sven Rodin.***Flykälén**
pr Hedningsflokälén.**Kran.****3804**

Exakt (R. 3502)

Krona (R. 6548)

Född den 31 Aug. 1930 hos E. M. Eriksson, Rönningen, Ott-sjön. Färg: vst. Typ: 1.

Ägare: *Föllinge tjurförening.***Föllinge**
pr Föllinge.**Kruger.****3805**

Exakt (R. 3502)

Krusa (R. 7435)

Född den 13 Nov. 1930 hos E. M. Eriksson, Rönningen, Ott-sjön. Färg: vst. Typ: 2.

Ägare: *Sven Henriksson.***Ammer**
pr Stavre.**Le av Odensäng.****3806**

Zeno (R. 3534)

Liva (R. 7236)

Född den 7 April 1930 vid Odensängs avelscentrum, Östersund. Färg: vst. Ö-n:r 10.

- 3807** **Dille (A.)** Ägare: *Elias Mahlberg.*
pr Täng.
Lord av Överbyn.
Farao (R. 3010) Lempa (R. 8093)
Född den 1 April 1930 hos Axel Edvall, Överbyn, Brunflo.
Färg: vst. Typ: 2.
- 3808** **Bäck** Ägare: *Höge-Bäcks tjuvförening.*
pr Gärdsta.
Moris.
Blixt av Bölåsen (R. 3358) Möris (R. 6536)
Född den 5 Nov. 1930 hos Manne Persson, Myre, Oviken.
Färg: vst. Typ: 2.
- 3809** **Gisselgård** Ägare: *Gisselgård's tjuvförening.*
pr Pålgård.
Pontus.
Lahman (R. 3382) Sippa 1 (R. 8608)
Född den 24 Okt. 1930 hos Bröderna Jönsson, Ammer,
Krångede. Färg: vst.
- 3810** **Höge** Ägare: *Erik Persson.*
pr Gärdsta.
Primus.
Tärnlous (R. 3054) Breida (R. 5722)
Född den 2 Maj 1930 hos ägaren. Färg: vst. Typ: 2.
- 3811** **Hedningsflokälen** Ägare: *Erik Andersson.*
pr Hedningsflokälen.
Snögubbe.
Exakt (R. 3502) Blomma (R. 5795)
Född den 14 Sept. 1930 hos Jonas Jonsson, Ottsjön. Färg:
vst. Typ: 1.
- 3812** **Vejmon** Ägare: *Johan Persson.*
pr Näliden.
Snögus av Trollsåsen.
Safir av Valne (R. 3241) Snöfjälla (R. 7467)
Född den 14 Okt. 1930 hos Olle Trollsås, Trollsåsen, Näliden.
Färg: vst. Typ: 1.

Ägare: *Lars Nilsson.***Berge**
pr Offerdal.**Storm.****3813**

Lento (R. 2724)

Sota (R. 8303)

Född den 10 Jan. 1931 hos N. O. Holmsten, Mo, Trångsviken.

Färg: vstp. Typ: 1.

Ägare: *Karl Karlsson.***Odensäng (A.)**
pr östersund.**Sucat av Odensäng.****3814**

Sultan (R. 3530)

Sköna (R. 7237)

Född den 30 April 1931 hos ägaren. Färg: vst. Typ: 3.

Ö-n:r 11.

Ägare: *Oscar Svensson.***Bölåsen (A.)**
pr Oviken.**Sultan.****3815**

Blixt av Bölåsen (R. 3358)

Susa (R. 7431)

Född den 12 Nov. 1930 hos S. G. Gärdvall, Orrgården, Ovi-

ken. Färg: vstp. Typ: 1.

Ägare: *Erik Anderssons sterbh.***Hölje**
pr Lit.**Tiner.****3816**

Älving av Bölåsen (R. 3404)

Fina (R. 7981)

Född den 5 Sept. 1929 hos Magnus Andersson, Smedsta, Lit.

Färg: vst. Typ: 1.

Ägare: *Otto Sahlén.***Änge**
pr Brunflo.**Valdeck.****3817**

Solungen (R. 3332)

Vallmo (R. 8083)

Född den 30 Jan. 1931 hos ägaren. Färg: vstp. Typ: 1.

Ägare: *Nils Persson.***Trång**
pr Trångsviken.**Virtus.****3818**

Salix (R. 3394)

Vira (R. 7991)

Född den 15 Febr. 1931 hos Per Melander, Trång, Trångsviken. Färg: vst. Typ: 1.

- Odensala (A.)** Ägare: *A. V. Pettersson.*
pr Östersund.
- 3819** **Zar-Drott av Odensala.**
Zaren (R. 3056) N:r 32 Dagmar (R. 8067)
Född den 25 Dec. 1930 hos ägaren. Färg: vst. Ö.-n:r 32.
- Trollsåsen** Ägare: *Trollsåsens tjuvförening.*
pr Näliden.
- 3820** **Zar-Frej av Rösta.**
Zaren (R. 3056) N:r 67 Främja 2 (R. 8319)
Född den 10 Mars 1931 vid Rösta avelscentrum, Täng. Färg:
vstp. Typ: n:r 3. Ö.-n:r 67.
- Odensala (A.)** Ägare: *A. V. Pettersson.*
pr Östersund.
- 3821** **Zar-Grej av Odensala.**
Zaren (R. 3056) N:r 23 Greta (R. 7819)
Född den 31 Mars 1931 hos ägaren. Färg: vstp. Typ: 3.
Ö.-n:r 27.
- Rösta** Ägare: *N. O. Olsson.*
pr Täng.
- 3822** **Zar-Rex av Rösta.**
Zaren (R. 3056) Florida 2 (R. 7439)
Född den 19 Nov. 1930 hos ägaren. Färg: vstp. Typ: 3.
Ö.-n:r 56.
- Tullus** Ägare: *Petrus Johansson.*
pr Näliden.
- 3823** **Zefyr.**
Safir av Valne (R. 3241) Svealill (R. 8323)
Född den 7 Mars 1930 hos Stina Jonsson, Trollsåsen, Näliden.
Färg: vst. Typ: 2.

Ägare: *Håknäs tjuvförening.***Håknäs**
pr Håknäs.**Gallur av Brännland.****3824**Sulamit av Botsmark N:r 63 Gally (R. 8655)
(R. 3081)

Född den 25 Jan. 1931 vid Brännlands avelscentrum, Brännland. Färg: vstp. Typ: 1. Ö.-n:r 63.

Ägare: *Björklidens tjuvförening.***Björkliden**
pr Jörn.**Gans av Brännland.****3825**Sulamit av Botsmark N:r 56 Gala (R. 8354)
(R. 3081)

Född den 4 Okt. 1930 vid Brännlands avelscentrum, Brännland. Färg: vst. Typ: 1. Ö.-n:r 56.

Ägare: *J. G. Dahlgren.***Innertavle**
pr Umeå.**Ganse av Brännland.****3826**Sulamit av Botsmark N:r 48 Gansy (R. 7532)
(R. 3081)

Född den 5 Febr. 1931 vid Brännlands avelscentrum, Brännland. Färg: vst. Typ: 1. Ö.-n:r 48.

Ägare: *Mo & Domsjö A.-B.***Kyrktjärn (A.)**
pr Bjurholm.**Grafit av Kyrktjärn.****3827**Mulato av Kyrktjärn N:r 56 Gleddy (R. 7533)
(R. 3074)

Född den 26 Maj 1931 vid Kyrktjärns avelscentrum, Bjurholm. Färg: vstp. Typ: 1. Ö.-n:r 56.

Ägare: *Mjödvattnets tjuvförening.***Mjödvattnet**
pr Bodbysund.**Kaj-Jan. (K. L.)****3828**Long-Jan (R. 3046) Kajsa
Tage (R. 2936) Karla (R. 8020)

Född den 25 Okt. 1930 hos John Lindgren, Risberg, Bastuträsk. Färg: vstp. Typ: 1.

Granbergsträsk
pr Jörn.

Ägare: *Granbergsträsk tjuvförening.*

3829

Lister.

Stark av Botsmark (R. 2934) Lilja (R. 7838)
Född den 7 Sept. 1929 hos J. H. Bohman, Storträsk, Jörn.
Färg: vstp. Typ: 2.

Åbyn
pr Burträsk.

Ägare: *Nedre Åbyns tjuvförening.*

3830

Markis av Brännland.

Merkur av Brännland N:r 60 Maja (R. 8356)
(R. 3693)
Född den 2 Sept. 1930 vid Brännlands avelscentrum, Bränn-
land. Färg: vst. Typ: 1. Ö-n:r 60.

Tjärnberg
pr Norsjö.

Ägare: *Tjärnbergs tjuvförening.*

3831

Pix av Älvsbacka.

Lexus av Överbyn (R. 3071) N:r 48 Putti (R. 8659)
Född den 5 Juli 1930 vid Älvsbacka avelscentrum, Umeå.
Färg: vstp., Typ: 1. Ö-n:r 48.

Bygdeträsk
pr Bygdeträsk.

Ägare: *Bygdeträsk tjuvförening.*

3832

Singer.

Gadd av Kristineberg Singa (R. 5411)
(R. 3538)
Född den 4 Okt. 1930 hos E. Alm, Bastutjärn, Norsjö. Färg:
vst. Typ: 1.

Granån
pr Ånäset.

Ägare: *Granåns tjuvförening.*

3833

Skrymer av Kyrktjärn.

Mulato av Kyrktjärn Sonja (R. 6751)
(R. 3074)
Född den 10 Juni 1931 vid Kyrktjärns avelscentrum, Bjur-
holm. Färg: vst. Typ: 1. Ö-n:r 54.

Ägare: *Ålunds tjurförening.***Ålund**
pr Ålundsby.**Thele av Botsmark.****3834**

Ingvar av Änge (R. 3069) N:r 60 Thelma (R. 7522)

Född den 28 Aug. 1930 vid Botsmarks avelscentrum, Botsmark. Färg: vst. Typ: 2. Ö.-n:r 60.

Ägare: *Långnästräsk tjurförening.***Långnästräsk**
pr Jörn.**Trulsing av Botsmark.****3835**

Ingvar av Änge (R. 3069) N:r 67 Trulsy (R. 8349)

Född den 19 Sept. 1930 vid Botsmarks avelscentrum, Botsmark. Färg: vst. Typ: 2. Ö.-n:r 67.

Ägare: *Luståkers tjurförening.***Brännland**
pr Hörnsjö.**Vine av Botsmark.****3836**

Ingvar av Änge (R. 3069) Vinda (R. 4320)

Född den 21 Sept. 1930 vid Botsmarks avelscentrum, Botsmark. Färg: vst. Typ: 2. Ö.-n:r 38.

Koivukylä Ägare: *Koivukylä tjurförening.*
pr Hedenäset.

3837

Artig.

Snö-Inge av Änge (R. 3121) N:r 29 Andra (R. 6039)
Född den 15 April 1929 hos O. L. Öberg, Vassnäs, Ersnäs.
Färg: vst. Typ: 1.

Nyby Ägare: *Nyby tjurförening.*
pr Övre-Kalix.

3838

Dell.

Vräng av Botsmark (R. 3424) N:r 32 Delia (R. 8117)
Född den 25 Okt. 1930 vid Älvåkers avelscentrum, Älvsbyn.
Färg: vst. Typ: 2. Ö-n:r 32.

Siknäs Ägare: *Siknäs tjurförening.*
pr Siknäs.

3839

Dorex.

Brimer av Älvsby (R. 3091) Dora (R. 7591)
Född den 31 Dec. 1928 hos Arvid Öberg, Älvsbyn. Färg:
vstp. Typ: 1.

Långsund Ägare: *Långsunds tjurförening.*
pr Avafors.

3840

Dristig.

Indisi av Nytorp (R. 3105) N:r 26 Driva (R. 8380)
Född den 24 Mars 1929 hos Gunnar Öhlund, Bertnäs, Hä-
kansön. Färg: vst. Typ: 1.

Päkkilä Ägare: *Päkkilä tjurförening.*
pr Bäckesta.

3841

Drott av Älvåker.

Excellensen av Änge (R. 3101) Dolma (R. 3806)
Född den 23 Maj 1929 vid Älvåkers avelscentrum, Älvsbyn.
Färg: vstp. Typ: 1. Ö-n:r 21.

Hedenäset Ägare: *Hedenäsets tjurförening.*
pr Hedenäset.

3842

Fackman.

Nalle (R. 3435) Fackla (R. 6833)
Född den 19 Febr. 1930 hos J. O. Sundkvist, Glommersträsk.
Färg: vstp. Typ: 2.

Ägare: *Korpikå tjuvförening.***Korpikå**
pr Korpikå.**Glastig.****3843**Sulamit av Botsmark N:r 59 Glasina (R. 8355)
(R. 3081)Född den 30 Aug. 1929 hos Oscar Åström, Brännland. Färg:
vstp. Typ: 1. Ö.-n:r 59.Ägare: *E. Lindfors.***Hällfors (A.)**
pr Espinära.**Hasse.****3844**

Krabat (R. 2958) Hoppa 2 (R. 6415)

Född den 23 Febr. 1931 hos ägaren. Färg: vstSp. Typ: 2.
Ö.-n:r 12.Ägare: *Kälsjärvs tjuvförening.***Kälsjärv**
pr Kalix.**Hoas.****3845**

Krabat (R. 2958) Hoppros (R. 7285)

Född den 4 Sept. 1929 vid Björkfors avelscentrum, Espinära.
Färg: vstp. Typ: 2. Ö.-n:r 73.Ägare: *Bjumisträsk tjuvförening.***Bjumisträsk**
pr Töre.**Hoffman.****3846**

Krabat (R. 2958) Hoppa (R. 5497)

Född den 19 Dec. 1930 vid Björkfors avelscentrum, Espinära.
Färg: vst. Typ: 2. Ö.-n:r 40.Ägare: *Niemisels tjuvförening.***Niemisel**
pr Niemisel.**Hopp.****3847**

Krabat (R. 2958) Hoppros (R. 7285)

Född den 17 Okt. 1930 vid Björkfors avelscentrum, Espinära.
Färg: vst. Typ: 2. Ö.-n:r 73.Ägare: *Hirvijärvi tjuvförening.***Hirvijärvi**
pr Alsån.**Kurten.****3848**N:r 50 Import av Nytorp Karina (R. 8673)
(R. 2566)

Född den 18 Maj 1930 hos H. Pelli, Salmis. Färg: vst. Typ: 1.

Kukkola Ägare: *Kukkola Övre tjurförening.*
pr Karungi.

3849

Ledig.

Brutus av Botsmark (R. 3092) Labra (R. 6072)

Född den 29 Dec. 1929 hos N. E. Nordlund, Svartbjörnsbyn,
Boden. Färg: vst. Typ: 1.

Nikkala Ägare: *Nikkala tjurförening.*
pr Nikkala.

3850

Lenman.

Nalle (R. 3435) Ledda (R. 6827)

Född den 8 Sept. 1930 hos John Lidén, Glommersträsk. Färg:
vst. Typ: 1. Ö.-n:r 7.

Siknäs Ägare: *Siknäs tjurförening.*
pr Siknäs.

3851

Ling av Bredåker.

Dalton (R. 3093) Lilja (R. 7587)

Född den 6 Juli 1929 hos N. A. Johansson, Bredåker, Åker-
näs. Färg: vst. Typ: 2.

Ryssbält Ägare: *Ryssbälts tjurförening.*
pr Nyborg.

3852

Ludde.

Nalle (R. 3435) N:r 25 Lisset (R. 8466)

Född den 5 Nov. 1930 vid Västergårdens avelscentrum, Ale.
Färg: vst. Typ: 2. Ö.-n:r 25.

St. Lappträsk Ägare: *St. Lappträsk tjurför-
ening.*
pr Morjärv.

3853

Signal.

Excellensen av Änge (R. 3101) Sigun (R. 7676)

Född den 20 Maj 1929 vid Björkqvalla avelscentrum, Älvs-
byn. Färg: vst. Typ: 1. Ö.-n:r 12.

Törböle Ägare: *Törböle tjurförening.*
pr Töre.

3854

Silvus.

Krabat (R. 2958) N:r 64 Silva (R. 7841)

Född den 1 Juni 1930 vid Björkfors avelscentrum, Espinåra.
Färg: vst. Typ: 2. Ö.-n:r 64.

Ägare: *Korpikylä tjurförening.***Korpikylä**
pr Skogskärr.**Sippe.****3855** 5,5

Excellensen av Änge (R. 3101) Sippa (R. 7677)

Född den 12 Nov. 1928 vid Björkvalla avelscentrum, Älvsbyn. Färg: vstp. Typ: 1. Ö-n:r 11.

Ägare: *Svartby tjurförening.***Svartby**
pr Svartbyn.**Sober av Björkfors.****3856** 6,5

Krabat (R. 2958) N:r 64 Silva (R. 7841)

Född den 16 Maj 1929 vid Björkfors avelscentrum, Espinära. Färg: vst. Typ: 1. Ö-n:r 64.

Ägare: *Erkheikki tjurförening.***Erkheikki**
pr Erkheikki.**Susen.****3857** 6

Excellensen av Änge (R. 3101) Saga (R. 6927)

Född den 4 Okt. 1929 vid Björkvalla avelscentrum, Älvsbyn. Färg: vst. Typ: 2. Ö-n:r 9.

Ägare: *Korpilombolo tjurförening.***Korpilombolo**
pr Korpilombolo.**Svaj.****3858** 5,5

Elit av Ope (R. 3430) N:r 13 Svea (R. 8389)

Född den 10 Maj 1930 vid Björkvalla avelscentrum, Älvsbyn. Färg: vst. Typ: 2. Ö-n:r 12.

Ägare: *Landsjärvs tjurförening.***Landsjärv**
pr Landsjärv.**Tirfing.****3859** 6

Snö-Inge av Änge (R. 3121) Tösa (R. 3638)

Född den 28 Okt. 1928 hos J. H. Sundvall, Ersnäs. Färg: vstp. Typ: 2. Ö-n:r 22.

Ägare: *Rians tjurförening.***Rian**
pr Kalix.**Topas.****3860** 5,5

Krabat (R. 2958) Tärna (R. 7287)

Född den 28 Jan. 1930 vid Björkfors avelscentrum, Espinära. Färg: vst. Typ: 2. Ö-n:r 70.

SattajärviÄgare: *Sattajärvi tjurförening.*

pr Sattajärvi.

55
3861**Turk.**

Krabat (R. 2958)

N:r 78 Tisella (R. 8386)

Född den 8 Aug. 1930 vid Björkfors avelscentrum, Espinära.*Färg*: vrt. *Typ*: 1. Ö-n:r 78.**Forsnäs**Ägare: *Forsnäs tjurförening.*

pr Harads.

5
3862**Valle. (K. L.)**

Minister av Änge (R. 3112)

Vala

Lasse-Glader (R. 2163)

Silva (R. 5204)

Född den 13 Febr. 1929 vid Västergårdens avelscentrum, Ale.*Färg*: vst. *Typ*: 1.**Kukkasjärvi**Ägare: *Kukkasjärvi tjurförening.*

pr Vitvattnet.

55
3863**Volvo.**

Nalle (R. 3435)

Vala (R. 6819)

Född den 17 Febr. 1930 hos Jonas Edström, Glommersträsk.*Färg*: vstp. *Typ*: 2. Ö-n:r 8.**Koivukylä**Ägare: *Koivukylä tjurförening.*

pr Hedenäset.

55
3864**Ärling.**

Rösta-Glans (R. 3439)

Äppla (R. 4993)

Född den 20 Jan. 1930 vid Byggårdens avelscentrum, Alters-bruk. *Färg*: vst. *Typ*: 2. Ö-n:r 19.

Ägare: *N. Joh. Nilsson.*By
pr Höje.**N:r 8 Sejli 2.****8475**

Leve 2 (R. 2453) Sejli 1 (R. 5697)
Född den 16 Okt. 1926 hos ägaren. *Färg*: vstp. *Typ*: 2.
Ö.-n:r 8.

N:r 11 Sejli 3.**8476**

Leve 2 (R. 2453) Sejli 1 (R. 5697)
Född den 6 Mars 1928 hos ägaren. *Färg*: vstp. *Typ*: 2.
Ö.-n:r 11.

Blyberg
pr Blyberg.

Ägare: *Olof Ulander.*

8477

Krusa.

N:r 125 Ingmar av Änge (R. 2285) Liten (R. 2549)

Född den 20 Mars 1923 hos ägaren. Färg: vst. Typ: 2.

Färnäs
pr Mora-Noret.

Ägare: *Erik Björkman.*

8478

Sessa.

Inus av Nytorp (R. 2439) Muntra (R. 6979)

Född den 3 Jan. 1928 hos Finn Lars Andersson, Ilbäcken, Hulån. Färg: vst. Typ: 1.

Hansjö
pr Orsa.

Ägare: *Joh. Bengtsson.*

8479

Grälly.

Fjällkung (R. 2835) Lillemor
(Kp. kl. IV 2628)

From (R. 2686) Docka
(Kp. kl. III 1934)

Född den 19 Sept. 1929 hos ägaren. Färg: vst. Typ: 1.

Hansjö
pr Orsa.

Ägare: *A. V. Hansson.*

8480

Snälla.

Sutte (R. 1960) Gunda (R. 3876)

Född den 19 Febr. 1921 hos ägaren. Färg: vst. Typ: 1.

Hansjö
pr Orsa.

Ägare: *J. R. Nordahl.*

8481

Snälla.

Snöprins (R. 2694) Fromma 1
(Kp. kl. IV 1910)

Svante (R. 2292) Sungås
(Kp. kl. III 1114)

Född den 26 Jan. 1926 hos Klocker Anders Andersson, Born, Orsa. Färg: vst. Typ: 1.

Ägare: *Nissa And. Persson.***Hansjö**
pr Orsa.

8482

Sälla.

Fjällkung (R. 2835)	Fagra (R. 7078)
Född den 15 Jan. 1929 hos ägaren. Färg: vst. Typ: 1.	

Ägare: *Hanna Vesström.***Heden**
pr Orsa.

8483

Fjällros.

Svante (R. 2292)	Dotta (Kp. 905)
Munter (R. 1265)	
Född den 2 Mars 1922 hos Bogg Anders Andersson, Kyrkbyn, Orsa. Färg: vst. Typ: 2.	

Ägare: *Joh. Flygare.***Lenåsen**
pr Ovanmyra.

8484

Vita.

Rubin av Änge (R. 2985)	N:r 179 Vinga (R. 7731)
Född den 25 Sept. 1928 vid Änge avelscentrum, Nås. Färg: vst. Typ: 1. Ö-n:r 179.	

Ägare: *Tägt Lars Olsson.***Liden**
pr Älvdalen.

8485

Maja.

Gösta (R. 1908)	Vacker (Kp. kl. IV 79)
Gösta (R. 1908)	Krona (Kp. kl. III 466)
Walle (R. 1262)	Netta (Kp. kl. III 463)
Kalle (Kp. 230)	Blomma
Född den 4 Aug. 1922 hos L. Hansback, Näset, Älvdalen. Färg: vstp. Typ: 2.	

Liden
pr Älvdalen.

Ägare: *Tägt Lars Olsson.*

8486

Netta.

N:r 104 Lööv (R. 2825) Maja (R. 8485)
 Gösta (R. 1908) Vacker
 (Kp. kl. IV 79)
 Gösta (R. 1908) Krona
 (Kp. kl. III 466)
 Walle (R. 1262) Netta
 (Kp. kl. III 463)
 Kalle (Kp. 230) Blomma
 Född den 16 Okt. 1927 hos ägaren. *Färg: vstp. Typ: 2.*

Mjågen
pr Älvdalen.

Ägare: *Algot Larsson.*

8487

Frugan.

Pelle (R. 3458) Snurran (R. 7877)
 Född den 31 Aug. 1929 hos Anders Bogg, Östermyckeläng,
 Älvdalen. *Färg: vst. Typ: 2.*

Noret
pr Mora-Noret.

Ägare: *Håll Anders Matsson.*

8488

Fjälla.

N:r 104 Lööv (R. 2825) Myra (R. 7870)
 Född den 10 Dec. 1929 hos ägaren. *Färg: vst. Typ: 1.*

Noret
pr Mora-Noret.

Ägare: *Anders Säbben.*

8489

Göta.

Max 3 (R. 2982) Äppla (R. 8036)
 Född den 18 Juni 1928 hos ägaren. *Färg: vst. Typ: 2.*

8490

Torpa.

Fjällgubben (R. 2570) Dalko (R. 7722)
 Född den 29 Jan. 1930 hos ägaren. *Färg: vst. Typ: 1.*

Ägare: *Målar And. Andersson.*Nusnäs
pr Fu.

Lilja.

8491

Lövinus (R. 2842)

Stjärna
(Kp. kl. IV 1532)

Loke (R. 1379)

Livros (R. 3999)

Född den 9 Maj 1927 hos Långnils Johan Larsson, Skälö,
Hulån. Färg: vst. Typ: 2.Ägare: *Barbro Karl Matsson.*Nusnäs
pr Fu.

Fjällros.

8492

Snökung (R. 1955)

Lilja
(Kp. kl. IV 2247)

Snökung (R. 1955)

Sköna
(Kp. kl. IV 1513)

Gösta-Tärning (R. 365)

Lilja
(Kp. kl. III 588)Född den 17 Jan. 1928 hos Johan Bergkvist, Kvarnåker, Dala-
Järna. Färg: v. Typ: 2.Ägare: *Skräddar And. Andersson.*Stackmora
pr Orsa.

Muntra.

8493

N:r 71 Lokrans av Nytorp
(R. 2690)

Blomma (R. 6160)

Född den 29 Jan. 1928 hos ägaren. Färg: vst. Typ: 2.

Ägare: *Erik Talu.*Stackmora
pr Orsa.

Fromma.

8494

N:r 71 Lokrans av Nytorp
(R. 2690)Maja
(Kp. kl. IV 2530)

Prins (R. 1945)

Snövit
(Kp. kl. III 1917)

Född den 2 Maj 1928 hos ägaren. Färg: vst. Typ: 1.

Stackmora
pr Orsa.

Ägare: *Anna Lilja.*

8495

Tärna.

N:r 71 Lokrans av Nytorp Maja
(R. 2690) (Kp. kl. IV 2530)
Prins (R. 1945) Snövit
(Kp. kl. III 1917)

Född den 19 Maj 1929 hos ägaren. Färg: vst. Typ: 1.

Vinäs
pr Mora.

Ägare: *Kånåhols Lars Matsson.*

8496

Lilja.

N:r 87 Israel av Änge Rosa (R. 7864)
(R. 2577)

Född den 25 Dec. 1927 hos Pers Per Matsson, Vinäs, Mora.
Färg: vst. Typ: 2.

8497

Rosa.

Leo (R. 3136) Rosa (R. 7864)

Född den 3 Nov. 1929 hos Pers Per Matsson, Vinäs, Mora.
Färg: vst. Typ: 1.

Yvraden
pr Mora.

Ägare: *Anna Melander.*

8498

Lilja.

N:r 134 Ingjald av Änge Docka (R. 4504)
(R. 2438)

Född den 5 Aug. 1923 hos ägaren. Färg: vst. Typ: 2.

Ålderdomshemmet
pr Älvdalen.

Ägare: *Älvdalens Ålderdomshem.*

8499

Ideana.

N:r 104 Lööv (R. 2825) Tösa (R. 7873)

Född den 25 April 1928 hos ägaren. Färg: vst. Typ: 2.

8500

Kulla.

N:r 104 Lööv (R. 2825) Nora (R. 8130)

Född den 3 Sept. 1927 hos ägaren. Färg: vst. Typ: 1.

Ägare: *Älvdalens Älderdomshem.***Älderdomshemmet**
pr Älvdalen.**Lövros.****8501**

N:r 104 Lööv (R. 2825) Tösa (R. 7873)
Född den 2 Juni 1929 hos ägaren. *Färg:* vstp. *Typ:* 1.

Pricka.**8502**

N:r 104 Lööv (R. 2825) Maja (R. 7869)
Född den 9 Dec. 1927 hos ägaren. *Färg:* vstp. *Typ:* 2.

Rosa.**8503**

N:r 104 Lööv (R. 2825) Tösa (R. 7873)
Född den 13 Maj 1927 hos ägaren. *Färg:* vst. *Typ:* 1.

Sippa.**8504**

N:r 104 Lööv (R. 2825) Tärna 2 (R. 7872)
Född den 11 Mars 1929 hos ägaren. *Färg:* vstp. *Typ:* 2.

Svana.**8505**

N:r 104 Lööv (R. 2825) Äppla (R. 7875)
Född den 5 Sept. 1927 hos ägaren. *Färg:* vst. *Typ:* 1.

Ägare: *Stora Kopparbergs Bergslags A.-B.***Änge (A.)**
pr Näs.**N:r 232 Ingrid.****8506**

Elv-Ling av Änge (R. 2684) N:r 187 Inez (R. 7738)
Född den 25 April 1929 hos ägaren. *Färg:* vstp. *Typ:* 2.
 Ö.-n:r 187.

N:r 233 Rosa.**8507**

Elv-Ling av Änge (R. 2684) N:r 197 Riga (R. 7744)
Född den 20 Febr. 1929 hos ägaren. *Färg:* vst. *Typ:* 2.
 Ö.-n:r 197.

Änge (A.) Ägare: *Stora Kopparbergs Bergslags A.-B.*
pr Nås.

8508

N:r 235 Rita.

Elv-Ling av Änge (R. 2684) N:r 186 Rända (R. 7737)
Född den 13 Jan. 1929 hos ägaren. Färg: vstp. Typ: 2.
Ö.-n:r 186.

8509

N:r 236 Ruda.

N:r 19 Svala-Inge (R. 2586) N:r 136 Rut (R. 5692)
Född den 12 Maj 1929 hos ägaren. Färg: vstp. Typ: 3.
Ö.-n:r 136.

8510

N:r 237 Irona.

Rubin av Änge (R. 2985) N:r 196 Irma (R. 7743)
Född den 8 Juni 1929 hos ägaren. Färg: vstp. Typ: 2.
Ö.-n:r 196.

8511

N:r 238 Donna.

Elv-Ling av Änge (R. 2684) 111 Diana (R. 4107)
Född den 2 Juni 1929 hos ägaren. Färg: vstp. Typ: 1.
Ö.-n:r 111.

8512

N:r 239 Rakel.

Elv-Ling av Änge (R. 2684) N:r 189 Renata (R. 8166)
Född den 13 Febr. 1929 hos ägaren. Färg: vstp. Typ: 2.
Ö.-n:r 189.

8513

N:r 240 Eda.

Elv-Ling av Änge (R. 2684) N:r 195 Emma (R. 7742)
Född den 27 Jan. 1929 hos ägaren. Färg: vstSp. Typ: 1.
Ö.-n:r 195.

8514

N:r 241 Riva.

N:r 19 Svala-Inge (R. 2586) N:r 167 Rykte (R. 7059)
Född den 25 Nov. 1929 hos ägaren. Färg: vst. Typ: 2.
Ö.-n:r 167.

Ägare: *Stora Kopparbergs Bergslags A.-B.*

Änge (A.)

pr Nås.

N:r 242 Dina.

8515

N:r 19 Svala-Inge (R. 2586) N:r 153 Disa (R. 7048)

Född den 12 Mars 1929 hos ägaren. Färg: vstp. Typ: 2.
Ö.-n:r 153.

N:r 244 Viola.

8516

Elv-Ling av Änge (R. 2684) Viola (R. 4541)

Född den 21 Juni 1929 hos ägaren. Färg: vstp. Typ: 2.
Ö.-n:r 148.

N:r 245 Rut.

8517

N:r 19 Svala-Inge (R. 2586) N:r 136 Rut (R. 5692)

Född den 29 April 1930 hos ägaren. Färg: vst. Typ: 3.
Ö.-n:r 136.

N:r 246 Riga.

8518

Elv-Ling av Änge (R. 2684) N:r 197 Riga (R. 7744)

Född den 16 Mars 1930 hos ägaren. Färg: vst. Typ: 2.
Ö.-n:r 197.

N:r 247 Tia.

8519

N:r 19 Svala-Inge (R. 2586) N:r 204 Tia (R. 8170)

Född den 25 Juli 1929 hos ägaren. Färg: vst. Typ: 1.
Ö.-n:r 204.

N:r 250 Inez.

8520

Elv-Ling av Änge (R. 2684) N:r 187 Inez (R. 7738)

Född den 11 Maj 1930 hos ägaren. Färg: vst. Typ: 2.
Ö.-n:r 187.

N:r 251 Rutan.

8521

Rubin av Änge (R. 2985) N:r 211 Rutan (R. 8175)

Född den 3 Juni 1930 hos ägaren. Färg: vst. Typ: 2.
Ö.-n:r 211.

Änge (A.) Ägare: *Stora Kopparbergs Bergslags A.-B.*
pr Nås.

8522

N:r 252 Vinga.

Elv-Ling av Änge (R. 2684) N:r 179 Vinga (R. 7731)
Född den 31 Juli 1930 hos ägaren. *Färg*: vst. *Typ*: 1.
Ö.-n:r 179.

8523

N:r 253 Rubi.

N:r 19 Svala-Inge (R. 2586) N:r 172 Rubi (R. 7728)
Född den 22 Juni 1930 hos ägaren. *Färg*: vst. *Typ*: 3.
Ö.-n:r 172.

8524

N:r 254 Ramona.

Illo av Änge (R. 3311) N:r 218 Ramona (R. 8181)
Född den 5 Okt. 1930 hos ägaren. *Färg*: vst. *Typ*: 3.
Ö.-n:r 218.

8525

N:r 255 Ena.

Lord av Änge (R. 3447) N:r 222 Ena (R. 8185)
Född den 15 Okt. 1930 hos ägaren. *Färg*: vst. *Typ*: 2.
Ö.-n:r 222.

8526

N:r 256 Löna.

Elv-Ling av Änge (R. 2684) N:r 212 Löna (R. 8176)
Född den 29 Juli 1930 hos ägaren. *Färg*: vst. *Typ*: 1.
Ö.-n:r 212.

8527

N:r 257 Rissa.

N:r 19 Svala-Inge (R. 2586) N:r 141 Rissa (R. 5690)
Född den 5 Juni 1930 hos ägaren. *Färg*: vst. *Typ*: 2.
Ö.-n:r 141.

Ägare: *P. L. Persson.***Backa Gärd (A.)**

pr Norr Edsbyn.

N:r 100 Isvolde.**8528**

Lux av Överbyn (R. 2815) N:r 58 Ina (R. 4166)

Född den 7 April 1927 vid Nytorps avelscentrum, Arbrå.

Färg: vst. Typ: 2. Ö.-n:r 58.

N:r 101 Isis.**8529**

Lux av Överbyn (R. 2815) N:r 73 Idéa (R. 6134)

Född den 3 Okt. 1926 vid Nytorps avelscentrum, Arbrå. Färg:

vst. Typ: 3. Ö.-n:r 73.

N:r 102 Illma.**8530**

Imbach av Nytorp (R. 2991) N:r 52 Iduna (R. 4160)

Född den 4 Juli 1927 vid Nytorps avelscentrum, Arbrå. Färg:

vstp. Typ: 3. Ö.-n:r 52.

N:r 103 Lansa.**8531**

Imbach av Nytorp (R. 2991) N:r 89 Lätta (R. 7346)

Född den 2 Maj 1928 vid Nytorps avelscentrum, Arbrå. Färg:

vstp. Typ: 2. Ö.-n:r 89.

N:r 104 Ira.**8532**

Imbach av Nytorp (R. 2991) N:r 95 Ilka (R. 7887)

Född den 15 Sept. 1928 vid Nytorps avelscentrum, Arbrå.

Färg: vstp. Typ: 3. Ö.-n:r 95.

N:r 105 Lova.**8533**

Ingmar av Nytorp (R. 2992) N:r 75 Lycka (R. 6135)

Född den 14 Febr. 1929 vid Nytorps avelscentrum, Arbrå.

Färg: vst. Typ: 2. Ö.-n:r 75.

Ägare: *Jonas Jonsson.***Nor n:r 4**

pr Järvsö.

Gullviva.**8534**

Sampo (R. 2910) Gulli (R. 7880)

Född den 26 Okt. 1927 hos ägaren. Färg: vstp. Typ: 1.

Ägare: *Joh. Edholm.***Arlom**
pr Undrom.**N:r 12 Kulla.****8539**

Gynt (R. 3611)	Linda (R. 6669)
Född den 26 April 1929 hos ägaren. Färg: vst. Typ: 1.	

Ägare: *Boda Skyddshem.***Boda (A.)**
pr Viskan.**N:r 15 Vendla. (K. L.)****8540**

Ingjald av Nytorp (i Finland) N:r 84 Valuta (R. 6951)	N:r 52 Iduna (R. 4160)
Född den 22 Jan. 1924 vid Nytorps avelscentrum, Arbrå. Färg: vstp. Typ: 1.	

N:r 25 Bargås.**8541**

Boj-Rask (R. 2593)	Bara (R. 5725)
Född den 23 Dec. 1925 vid Bølåsens avelscentrum, Oviken. Färg: vstp. Typ: 2. Ö.-n:r 52.	

N:r 26 Brasiska.**8542**

Rask 2 (R. 1561)	Bästa (R. 2777)
Född den 27 Aug. 1925 vid Bølåsens avelscentrum, Oviken. Färg: vstp. Typ: 2. Ö.-n:r 45.	

N:r 40 Glimra.**8543**

Glanser av Rösta (R. 3343)	N:r 91 Glada (R. 7344)
Född den 28 Okt. 1928 hos ägaren. Färg: vstp. Typ: 2. Ö.-n:r 14.	

Ägare: *C. E. Wikström.***Boda**
pr Viskan.**N:r 2 Dejlilig.****8544**

Barbar (R. 1425)	N:r 39 Draga (R. 2771)
Född den 28 Jan. 1919 vid Bølåsens avelscentrum, Oviken. Färg: vrt. Typ: 2.	

Bollsta (A.)
pr Bollstabruk.

Ägare: *Graningeeverkens A.-B.*

8545

N:r 185 Callathea.

Isaskar av Nytorp (R. 2367) N:r 113 Kalluna (R. 3190)
Född den 14 Mars 1925 hos ägaren. *Färg*: vst. *Typ*: 2.
Ö.-n:r 113.

8546

N:r 187 Svanros.

Isaskar av Nytorp (R. 2367) N:r 118 Svea (R. 5345)
Född den 1 Jan. 1925 hos ägaren. *Färg*: vstp. *Typ*: 2.
Ö.-n:r 118.

8547

N:r 191 Mirabella 2.

Isaskar av Nytorp (R. 2367) N:r 121 Mirabella 1 (R. 5348)
Född den 3 Sept. 1925 hos ägaren. *Färg*: vstp. *Typ*: 2.
Ö.-n:r 121.

8548

N:r 195 Skönalin.

Lasse-Glader (R. 2163) N:r 177 Skönlind (R. 7107)
Född den 26 Jan. 1926 hos ägaren. *Färg*: vstp. *Typ*: 1.
Ö.-n:r 177.

8549

N:r 211 Isemor.

Lasse Krojk av Bollsta (R. 3182) N:r 156 Iseborg (R. 6252)
Född den 4 Aug. 1928 hos ägaren. *Färg*: vst. *Typ*: 2.
Ö.-n:r 156.

8550

N:r 212 Isglimra.

Carolus av Bollsta (R. 3156) N:r 157 Isgrå (R. 6253)
Född den 19 Sept. 1928 hos ägaren. *Färg*: vstp. *Typ*: 2.
Ö.-n:r 157.

8551

N:r 213 Miradonna.

Lasse Krojk av Bollsta (R. 3182) N:r 194 Miradoja av Bollsta (R. 7765)
Född den 10 Maj 1928 hos ägaren. *Färg*: vstp. *Typ*: 2.
Ö.-n:r 194.

Ägare: *J. O. Boström.***Bondsjö**
pr Härnösand.**Pallma.****8552**

Flor Glans av Rösta (R. 3168)		Perla 2
		(Vn. kl. IV 03785)
Angsta Lux (Vn. 348)	Perla (Vn. 4264)	

Född den 15 Dec. 1927 hos ägaren. Färg: vstp. Typ: 2.

Ägare: *Jonas Byström.***Brynge**
pr Nätra.**Vita 2.****8553**

Väja-Lyngve (R. 2656)	Vita (R. 7785)
-----------------------	----------------

Född den 7 Okt. 1924 hos A. Sundström, Stig, Sidensjö. Färg: vst. Typ: 2.

Ägare: *Mo & Domsjö A.-B.***Dombäck**
pr Husum.**N:r 124 Draga 2. (K. L.)****8554**

Matador av Kyrktjärn (R. 3184)	Draga
Lans (R. 2322)	Driva 2 (R. 5328)

Född den 2 Juni 1926 hos ägaren. Färg: vst. Typ: 2.

N:r 129 Grosse 2.**8555**

Max (R. 2217)	Grosse (R. 4561)
---------------	------------------

Född den 10 Jan. 1925 hos ägaren. Färg: vstp. Typ: 1.

N:r 134 Välta.**8556**

Mimer-Bravo (R. 2173)	Vesta (R. 1279)
-----------------------	-----------------

Född den 13 Okt. 1923 vid Nordviks avelscentrum, Nyadal.
Färg: vstp. Typ: 1. Ö.-n:r 27.

Ägare: *Martin Jonsson.***Gustafsberg**
pr Alnö.**N:r 33 Froda.****8557**

Sagoprins (R. 3044)	Fröken Grey (R. 7466)
---------------------	-----------------------

Född den 22 Maj 1928 hos Olle Trollsås, Trollsåsen, Näliden.
Färg: vstp. Typ: 2. Ö.-n:r 86.

Gustafsberg
pr Alnö.

Ägare: *Martin Jonsson.*

8558

N:r 34 Snödrottning.

Fursten av Trollsåsen (R. 2884) Snöfjälla (R. 7467)

Född den 29 Okt. 1926 hos Olle Trollsås, Trollsåsen, Nälden.
Färg: vst. Typ: 2.

Gälegården
pr Viskan.

Ägare: *Gälegårdens Skyddshem.*

8559

N:r 28 Kara.

Prelat (R. 2857) Kulla (R. 7149)

Född den 24 Aug. 1928 hos I. Jönsson, Hjältan, Viskan.
Färg: vstp. Typ: 1.

8560

N:r 30 Zarcona.

Zaren (R. 3056) Floria (R. 6550)

Född den 7 Juni 1929 hos N. O. Olsson, Rösta, Täng. Färg:
vstSp. Typ: 2. Ö.-n:r 52.

8561

N:r 33 Dajsy.

Dacke (R. 3363) Daga (R. 7823)

Född den 9 Sept. 1929 hos Olov Persson, Odensäng, Öster-
sund. Färg: vst. Typ: 2.

Hov
Selånger pr Sundsvall.

Ägare: *Gust. Vestlund.*

8562

N:r 2 Gåta.

Valle (R. 2864) N:r 9 Gåva (R. 7915)

Född den 17 April 1928 hos ägaren. Färg: vst. Typ: 2.
Ö.-n:r 9.

8563

N:r 60 Gullros.

Lord av Nytorp (R. 2522) Grella (R. 5888)

Född den 3 Jan. 1925 hos ägaren. Färg: vstp. Typ: 2.

Ägare: C. J. Huss.

Johannisberg (A.)

pr Johannisberg.

N:r 122 Lona.**8564**

Dalhövding (R. 2053) Linda 1 (R. 1427)

Född den 25 Jan. 1927 hos ägaren. Färg: vst. Typ: 2.
Ö.-n:r 64.**N:r 123 Hoppa.****8565**

Glans (R. 2316) Floria (R. 6550)

Född den 11 April 1927 vid Rösta avelscentrum, Täng. Färg: vstp. Typ: 2. Ö.-n:r 52.

N:r 124 Lisa.**8566**

Dalhövding (R. 2053) N:r 111 Linnea (R. 7156)

Född den 21 April 1927 hos ägaren. Färg: vst. Typ: 1.
Ö.-n:r 111.**N:r 125 Lillan.****8567**

Dalhövding (R. 2053) N:r 100 Lilja (R. 4285)

Född den 18 Okt. 1927 hos ägaren. Färg: vstp. Typ: 2.
Ö.-n:r 100.**N:r 126 Donna.****8568**

Snäppo av Botsmark (R. 3348) N:r 112 Docka (R. 7916)

Född den 14 Dec. 1927 hos ägaren. Färg: vst. Typ: 2.
Ö.-n:r 112.**N:r 127 Lina.****8569**

Snäppo av Botsmark (R. 3348) N:r 111 Linnea (R. 7156)

Född den 14 Maj 1928 hos ägaren. Färg: vstp. Typ: 2.
Ö.-n:r 111.**N:r 128 Lava.****8570**

Snäppo av Botsmark (R. 3348) N:r 114 Laila (R. 7918)

Född den 3 Sept. 1928 hos ägaren. Färg: vst. Typ: 3.
Ö.-n:r 114.

Johannisberg (A.)
pr Johannisberg.

Ägare: C. J. Huss.

8571

N:r 129 Deli.

Snäppo av Botsmark (R. 3348) N:r 118 Dea (R. 7922)
Född den 20 Okt. 1928 hos ägaren. Färg: vst. Typ: 3.
Ö.-n:r 118.

8572

N:r 131 Ettan.

Snäppo av Botsmark (R. 3348) N:r 116 Ella (R. 7920)
Född den 2 Nov. 1929 hos ägaren. Färg: vst. Typ: 2.
Ö.-n:r 116.

Merlo Egendom (A.)
pr Skönvik.

Ägare: Skönviks A.-B.

8573

N:r 160 Fina.

Gaston av Nytorp (R. 2520) N:r 136 Frilla (R. 5917)
Född den 14 Maj 1924 hos ägaren. Färg: vstp. Typ: 2.
Ö.-n:r 136.

8574

N:r 165 Thela.

Gaston av Nytorp (R. 2520) N:r 134 Thelma (R. 5915)
Född den 20 Dec. 1924 hos ägaren. Färg: vstp. Typ: 2.
Ö.-n:r 134.

8575

N:r 168 Bragda.

Rask 2 (R. 1561) Barbro (R. 775)
Född den 15 Aug. 1925 vid Bölåsens avelscentrum, Oviken.
Färg: vstp. Typ: 2. Ö.-n:r 27.

Nordvik (A.)
pr Nyadal.

Ägare: Nordviks lantbruksskola.

8576

N:r 90 Varlin.

Linkus av Nytorp (R. 2567) N:r 85 Vami (R. 8037)
Född den 10 Sept. 1927 hos ägaren. Färg: vst. Typ: 1.
Ö.-n:r 85.

Ägare: *Nordviks lantbruksskola.***Nordvik (A.)**
pr Nyadal.**N:r 95 Labba.****8577**

Imbach av Nytorp (R. 2991)	N:r 78 Lana (R. 6947)
<i>Född</i> den 24 April 1928 hos ägaren. <i>Färg</i> : vstp. <i>Typ</i> : 1.	
Ö.-n:r 78.	

N:r 96 Remissa.**8578**

Fin-Glans (R. 3167)	N:r 82 Remi (R. 7782)
<i>Född</i> den 6 April 1929 hos ägaren. <i>Färg</i> : vst. <i>Typ</i> : 3.	
Ö.-n:r 82.	

N:r 97 Rosfin.**8579**

Fin-Glans (R. 3167)	N:r 80 Rosa (R. 7780)
<i>Född</i> den 4 Juni 1929 hos ägaren. <i>Färg</i> : vst. <i>Typ</i> : 2.	
Ö.-n:r 80.	

N:r 98 Salin.**8580**

Linkus av Nytorp (R. 2567)	N:r 75 Saba (R. 7777)
<i>Född</i> den 21 Juni 1929 hos ägaren. <i>Färg</i> : vstp. <i>Typ</i> : 1.	
Ö.-n:r 75.	

N:r 99 Svalfin.**8581**

Fin-Glans (R. 3167)	N:r 81 Svami (R. 7781)
<i>Född</i> den 5 Juli 1929 hos ägaren. <i>Färg</i> : vstp. <i>Typ</i> : 2.	
Ö.-n:r 81.	

N:r 100 Lanka.**8582**

Fin-Glans (R. 3167)	N:r 78 Lana (R. 6947)
<i>Född</i> den 26 Jan. 1930 hos ägaren. <i>Färg</i> : vstp. <i>Typ</i> : 2.	
Ö.-n:r 78.	

Ägare: *Gustav Sundberg.***Nävsta**
pr Sundsvall.**N:r 4 Dagny.****8583**

Gaston (R. 2713)	Daga (R. 7823)
<i>Född</i> den 29 Aug. 1925 hos Olov Persson, Odensäng. <i>Färg</i> : vstp. <i>Typ</i> : 2.	

Rossö
pr Nyland.

Ägare: *Kungsgården—Marieberg A.-B.*

8584

N:r 52 Silva.

Rapid av Nordvik (R. 3621) 37 Silvermål
(F. F. kl. IV: 0251)

Dom-Hövding (R. 2359) 14 Silveros
(Vn. kl. III 03680)

Tor av Strömsnäs (R. 734) 1 Silva

Född den 6 Aug. 1927 hos ägaren. Färg: vstp. Typ: 1.
Ö.-n:r 37.

8585

N:r 54 Litana.

Rapid av Nordvik (R. 3621) Linda (R. 6659)

Född den 17 Nov. 1928 hos ägaren. Färg: vst. Typ: 2.
Ö.-n:r 33.

Strömnäs (A.)
pr Strömnäs.

Ägare: *Strömnäs Sägverk.*

8586

N:r 128 Svinga.

Tärn-Rex av Rösta (R. 1720) N:r 99 Svea (R. 5956)

Född den 26 Febr. 1925 hos ägaren. Färg: vst. Typ: 2.
Ö.-n:r 99.

8587

N:r 130 Hemra.

12 Er-Ling (R. 2642) 108 Helli (R. 6333)

Född den 20 Mars 1925 hos ägaren. Färg: vstp. Typ: 2.
Ö.-n:r 108.

8588

N:r 133 Ärla.

12 Er-Ling (R. 2642) N:r 85 Äppellos (R. 5942)

Född den 29 Juni 1925 hos ägaren. Färg: vstp. Typ: 2.
Ö.-n:r 85.

8589

N:r 137 Liva.

12 Er-Ling (R. 2642) N:r 116 Lydinna (R. 7169)

Född den 17 Juni 1926 hos ägaren. Färg: vst. Typ: 2.
Ö.-n:r 116.

Ägare: *Strömnäs Sågverk.***Strömnäs (A.)**

pr Strömnäs.

N:r 139 Lydiana.**8590**

12 Er-Ling (R. 2642) N:r 88 Lydia (R. 5945)
 Född den 17 Juni 1926 hos ägaren. Färg: vstp. Typ: 2.
 Ö.-n:r 88.

N:r 140 Krangros.**8591**

12 Er-Ling (R. 2642) N:r 79 Kransa (R. 5936)
 Född den 14 Aug. 1926 hos ägaren. Färg: vstp. Typ: 2.
 Ö.-n:r 79.

N:r 143 Runa.**8592**

12 Er-Ling (R. 2642) N:r 78 Rosina (R. 5935)
 Född den 11 Maj 1927 hos ägaren. Färg: vstp. Typ: 2.
 Ö.-n:r 78.

N:r 147 Flora.**8593**

12 Er-Ling (R. 2642) N:r 80 Freja (R. 5937)
 Född den 11 Sept. 1927 hos ägaren. Färg: vstp. Typ: 2.
 Ö.-n:r 80.

N:r 149 Lyra.**8594**

12 Er-Ling (R. 2642) N:r 88 Lydia (R. 5945)
 Född den 9 Maj 1928 hos ägaren. Färg: vstp. Typ: 2.
 Ö.-n:r 88.

N:r 151 Frejros.**8595**

12 Er-Ling (R. 2642) N:r 80 Freja (R. 5937)
 Född den 14 Nov. 1928 hos ägaren. Färg: vstp. Typ: 2.

Ägare: *Joh. Boman.***Subbersta**

pr Undrom.

N:r 4 Kallros.**8596**

Lasse (R. 2762) Kulla 3 (R. 6673)
 Född den 22 Sept. 1927 hos ägaren. Färg: v. Typ: 1.

- 8597** **Tjäll** Ägare: *P. E. Ekman.*
pr Multrä.
- N:r 116 Fröjda.**
- Lux av Överbyn (R. 2815) N:r 79 Filma (R. 6132)
Född den 1 Juni 1926 vid Nytorps avelscentrum, Arbrå.
Färg: vst. Typ: 2. Ö.-n:r 79.
- 8598** **Tjäll** Ägare: *J. Molin.*
pr Multrä.
- N:r 3 Thua.**
- Molok (R. 2372) N:r 82 Svalan (R. 5961)
Född den 2 Dec. 1922 hos P. E. Ekman, Tjäll, Multrä. Färg:
vstp. Typ: 1.
- 8599** **Tjäll** Ägare: *L. Tjällgren.*
pr Multrä.
- N:r 19 Fjällros.**
- Ragnar (R. 3188) Källan (R. 6682)
Född 1923 hos ägaren. Färg: vstp. Typ: 1.
- 8600** **Walla (A.)** Ägare: *Johan Wallmark.*
Grönängen pr Sundsvall.
- N:r 27 Stårsa.**
- Valle (R. 2864) 18 Silvia
(Vn. kl. IV 06857)
Albe av Merlo (R. 1626) Svana
(Vn. kl. III 01217)
Född den 29 Maj 1925 hos ägaren. Färg: vstp. Typ: 3.
Ö.-n:r 18.
- 8601** **N:r 30 Siri.**
- Valle (R. 2864) 1 Svea
(Vn. kl. IV: 04078)
Moe (R. 788) Svana
(Vn. kl. III 01217)
Född den 19 April 1927 hos ägaren. Färg: vst. Typ: 2.

Ägare: *Johan Ångström.*Ånge
pr Ånge.

Snöflingan.

8602

Göran av Kristineberg (R. 3765) Dalfrid (R. 7198)

Född den 1 Okt. 1927 hos ägaren. Färg: vst. Typ: 2.

Ägare: *E. A. Nyström.*Äland
pr Älandsbro.

Stråla.

8603

Albion av Merlo (R. 2757) Snövit (R. 5368)

Född den 17 Juli 1926 hos ägaren. Färg: vrtp. Typ: 2.

Ägare: *E. Persson.*Östersjäländ
pr Älandsbro.

Sigyn.

8604

Albion av Merlo (R. 2757) 7 Silva
(Vn. kl. IV 06687)Faust (R. 1650) 3 Sessan
(Vn. kl. III 03761)Boj (Vn. 164) Tärna
(Vn. kl. II 03759)

Född den 31 Mars 1926 hos ägaren. Färg: vstp. Typ: 2.

Ammer
pr Gerilå.

Ägare: *E. J. Amcoff.*

8605

Russin.

Lycke (R. 249) Svana (R. 59)
Född den 18 Nov. 1913 hos Jonas Nordin, Krokvåg, Gerilå.
Färg: vst. Typ: 1.

8606

Sessa.

Kungen (R. 2480) Russin (R. 8605)
Född den 4 Okt. 1925 hos ägaren. Färg: vst. Typ: 1.

Ammer
pr Gerilå.

Ägare: *Jöns Amcoff.*

8607

Silverlin.

Frey Grey av Trollsåsen Örgull (R. 7803)
(R. 2882)
Född den 24 Dec. 1928 hos ägaren. Färg: vst. Typ: 1.

Ammer
pr Gerilå.

Ägare: *Bröderna Jönsson.*

8608

Sippa 1.

Doll (R. 2307) Sippa (R. 5253)
Född den 3 Nov. 1923 hos Thure Amcoff, Ammer, Krångede.
Färg: vst. Typ: 2.

Bergsviken
pr Svenstavik.

Ägare: *J. E. Olofsson.*

8609

Diana.

Gulling (R. 2609) Druida (R. 5288)
Född den 28 Febr. 1925 vid Odensala avelscentrum, Östersund.
Färg: vrt. Typ: 2.

Björkbacka
pr Östersund.

Ägare: *Ålderdomshemmet.*

8610

Lyra.

Gast-Gulling (R. 2885) Lilja (R. 7223)
Född den 20 Aug. 1928 hos Jonas Jonsson, Odensala, Östersund.
Färg: vst. Typ: 2.

Gisselgård
pr Pålgård.

Ägare: *Edv. Bergvall.*

8617

Kulla 4.

Amrot (R. 2454)

Kulla 3 (R. 2821)

Född den 21 Maj 1925 hos ägaren. Färg: vst. Typ: 1.

8618

Lilly.

Dor (R. 2010)

Svana 2 (R. 439)

Född den 15 Aug. 1921 hos ägaren. Färg: vst. Typ: 1.

Gottand
pr Tandsbyn.

Ägare: *Karl Persson.*

8619

Nymfa.

Pegelow (R. 2735)

Nymfen (R. 5740)

Född den 4 Okt. 1926 hos Olof Eriksson, Häggen, Oviken.
Färg: vst. Typ: 2.

Hedvigslund
pr Hammarstrand.

Ägare: *Jonas Gisslén.*

8620

Gisslina.

Amrot (R. 2454)

Adelina
(Jt. kl. IV: 02524)

Svan XII (Jt. 1299)

Tärna (Jt. 2134)

Född den 27 Nov. 1924 hos Edv. Bergvall, Gisselgård, Pålgård. Färg: vst. Typ: 2.

8621

Malin.

Grev-Gulling (R. 2887)

Mirjam (R. 7810)

Född den 7 April 1929 hos ägaren. Färg: vst. Typ: 2.

Odensala (A.)
pr Östersund.

Ägare: *E. O. Eriksson.*

8622

Lillan.

Frej-Lyngve (R. 1470)

Lilja 2 (R. 6204)

Född den 12 April 1924 hos ägaren. Färg: vst. Typ: 1.

Ägare: *E. O. Eriksson.***Odensala (A.)**
pr Östersund.**Lajla.****8623**

Gulling (R. 2609)	Lillan (R. 8622)
-------------------	------------------

Född den 17 Okt. 1926 hos ägaren. *Färg: vst. Typ: 1.*

Ärlan.**8624**

Gulling (R. 2609)	Lynga (R. 7221)
-------------------	-----------------

Född den 24 Okt. 1924 vid Odensala avelscentrum, Östersund.
Färg: vst. Typ: 1.

Ägare: *J. H. Håkansson.***Odensala**
pr Östersund.**Dissy.****8625**

Kajsin (R. 2893)	Disa (R. 7824)
------------------	----------------

Född den 21 Dec. 1928 hos Olof Persson, Odensäng, Östersund. *Färg: vstp. Typ: 2.*

Linda.**8626**

Geijer (R. 3015)	Lissi (R. 8060)
------------------	-----------------

Född den 24 Dec. 1927 hos E. O. Eriksson, Odensala, Östersund. *Färg: vstp. Typ: 3.*

Sippa.**8627**

Kajsin (R. 2893)	Snöflinga (R. 7822)
------------------	---------------------

Född den 31 Jan. 1928 vid Odensängs avelscentrum, Östersund. *Färg: vst. Typ: 2.*

Sonja.**8628**

Säker (R. 2634)	Stintan (R. 5298)
-----------------	-------------------

Född den 20 Okt. 1925 hos P. L. Palmqvist, Ope, Ope. *Färg: vstp. Typ: 3.*

Ägare: *Jonas Jonsson.***Odensala**
pr Östersund.**Donna.****8629**

Gulling (R. 2609)	Dana (R. 7222)
-------------------	----------------

Född den 27 Okt. 1926 hos ägaren. *Färg: vstp. Typ: 1.*

Odensala
pr Östersund.

Ägare: *Jonas Jonsson.*

8630

Lycka.

Gast-Gulling (R. 2885) Lilja (R. 7223)
Född den 7 Aug. 1929 hos ägaren. Färg: vst. Typ: 1.

Odensala
pr Östersund.

Ägare: *Olof Larsson.*

8631

Fagerlin.

Gulling (R. 2609) Rosa (R. 5284)
Född den 13 Maj. 1926 hos ägaren. Färg: vrt. Typ: 2.

8632

Fjällros.

Froste (R. 3789) Fagerlin (R. 8631)
Född den 29 Aug. 1928 hos ägaren. Färg: vst. Typ: 3.

Odensala (A.)
pr Östersund.

Ägare: *A. V. Pettersson.*

8633

N:r 34 Daga.

Gast-Gulling (R. 2885) Dana (R. 7227)
Född den 27 Juli 1928 hos ägaren. Färg: vst. Typ: 3.
Ö.-n:r 16.

8634

N:r 35 Geichan.

Gast-Gulling (R. 2885) N:r 23 Greta (R. 7819)
Född den 28 Febr. 1929 hos ägaren. Färg: vst. Typ: 2.
Ö.-n:r 27.

8635

N:r 36 Gullmö.

Gast-Gulling (R. 2885) Guld-Älva (R. 4219)
Född den 21 Aug. 1929 hos ägaren. Färg: vst. Typ: 2.
Ö.-n:r 11.

8636

N:r 37 Gullspira.

Gast-Gulling (R. 2885) N:r 19 Gullan (R. 7816)
Född den 11 Nov. 1929 hos ägaren. Färg: vst. Typ: 3.
Ö.-n:r 19.

Ägare: *Otto Pettersson.***Odensala (A.)**
pr Östersund.**Sigga.****8637**

Gäst-Gulling (R. 2885)

Siska (R. 6208)

Född den 24 Aug. 1928 hos ägaren. Färg: vstp. Typ: 1.

Ägare: *Renhållningsverket.***Odensala**
pr Östersund.**Else.****8638**

Syster Son (R. 3249)

Eva-Ling (R. 7243)

Född den 22 Juli 1928 hos P. L. Palmqvist, Ope, Ope. Färg: vst.

Ägare: *Karl Karlsson.***Odensäng (A.)**
pr Östersund.**N:r 18 Kusa.****8639**

Zaren (R. 3056)

Kullinga (R. 7235)

Född den 19 Dec. 1928 hos ägaren. Färg: vstp. Typ: 3.
Ö.-n:r 5.Ägare: *Olof Persson.***Odensäng (A.)**
pr Östersund.**Dalia.****8640**

Kajno (R. 3227)

Dajsy (R. 6212)

Född den 31 Nov. 1928 hos ägaren. Färg: vst. Typ: 2.

Lissy.**8641**

Kajsin (R. 2893)

Lova (R. 7239)

Född den 13 Nov. 1927 hos ägaren. Färg: vst. Typ: 1.

Ägare: *M. Eriksson.***Ope (A.)**
pr Ope.**Bessy.****8642**

Rask 2 (R. 1561)

Bästa (R. 2777)

Född den 6 Sept. 1926 vid Bölåsens avelscentrum, Oviken.
Färg: vstp. Typ: 2. Ö.-n:r 45.

- Ope (A.)** Ägare: *M. Eriksson.*
pr Ope.
- 8643** **Lyra.**
Sampo (R. 2910) Löva (R. 7240)
Född den 8 Nov. 1926 hos ägaren. Färg: vst. Typ: 1.
- Ope** Ägare: *Nils Jonssons sterbhus.*
pr Ope.
- 8644** **Grevinna.**
Kajsin (R. 2893) Gasti (R. 5295)
Född den 12 Sept. 1927 vid Odensängs avelscentrum, Östersund. Färg: vst. Typ: 1.
- 8645** **Stråla.**
Madigan (R. 2618) Susa (R. 7431)
Född den 9 Jan. 1927 hos S. G. Gärdvall, Orrgården, Ovikén. Färg: vst. Typ: 2.
- Ope** Ägare: *Ante Palmqvist.*
pr Ope.
- 8646** **Edit.**
Elit av Ope (R. 3430) Elmina (R. 7827)
Född den 11 Jan. 1930 hos ägaren. Färg: vst. Typ: 3.
- Rosbol** Ägare: *Helge Lindström.*
pr Lockne stn.
- 8647** **Bella.**
Elegant av Ope (R. 2703) Bara (R. 5725)
Född den 7 Nov. 1927 vid Bölåsens avelscentrum, Ovikén. Färg: vstp. Typ: 2.
- 8648** **Donna.**
Gast-Gulling (R. 2885) Druida (R. 5288)
Född den 19 Nov. 1929 vid Odensala avelscentrum, Östersund. Färg: vstp. Typ: 2. Ö-n:r 13.

Ägare: *Britta Elmgren.***Torvalla**
pr Ope.**Börja.****8649**

Gull-Greven (R. 3225) Doris (R. 7825)

Född den 25 Aug. 1927 hos Olof Persson, Odensäng, Östersund. *Färg*: vst. *Typ*: 1.Ägare: *Axel Edvall.***Överbyn**
pr Brunflo.**N:r 79 Lisa.****8650**

Lento (R. 2724) Lissi (R. 8097)

Född den 29 Maj 1927 hos ägaren. *Färg*: vstp. *Typ*: 1.**N:r 80 Linda.****8651**

Lento (R. 2724) Lita (R. 8098)

Född den 11 Okt. 1927 hos ägaren. *Färg*: vstp. *Typ*: 2.**N:r 81 Latty.****8652**

Farao (R. 3010) Lalla (R. 8092)

Född den 12 Febr. 1929 hos ägaren. *Färg*: vstp. *Typ*: 2.**N:r 85 Dusa.****8653**

Farao (R. 3010) Druva (R. 7254)

Född den 24 April 1929 hos ägaren. *Färg*: vst. *Typ*: 1.

Bastutjärn
pr Norsjö.

Ägare: *Elis Alm.*

8654

Singetta.

Bländid (R. 2073) Singa (R. 5411)
Född den 28 Okt. 1923 hos ägaren. Färg: vst. Typ: 2.

Brännland (A.)
pr Brännland.

Ägare: *Oscar Åström.*

8655

N:r 63 Gally.

Sulamit av Botsmark (R. 3081) N:r 48 Gansy (R. 7532)
Född den 1 Sept. 1927 hos ägaren. Färg: vst. Typ: 2.
Ö.-n:r 48.

Missenträsk (A.)
pr Missenträsk.

Ägare: *Andreas Lidman.*

8656

Sätra.

Saul (R. 2786) Solvig (R. 7269)
Född den 16 Nov. 1923 hos ägaren. Färg: vstp. Typ: 2.

Mossarotträsk
pr Jörn.

Ägare: *Nils Karlsson.*

8657

Kulla.

Pylonus av Elvsbacka (R. 2929) Komma (R. 5464)
Född den 3 Mars 1926 hos ägaren. Färg: vrt. Typ: 1.

Storträsk
pr Jörn.

Ägare: *J. H. Bohman.*

8658

N:r 10 Duva.

Stark av Botsmark (R. 2934) Duva (R. 7276)
Född den 11 Dec. 1926 hos ägaren. Färg: vstp. Typ: 2.

Älvsbacka (A.)
pr Umeå.

Ägare: *J. O. Zingmark.*

8659

N:r 48 Putti.

N:r 48 Greve-Piper (R. 2773) Prissma (R. 3615)
Född den 12 Febr. 1926 hos ägaren. Färg: vstp. Typ: 1.
Ö.-n:r 27.

Ägare: *Erik Nes.***Björkfors (A.)**

pr Espinära.

N:r 84 Simla.**8660**

Krabat (R. 2958) N:r 64 Silva (R. 7841)
 Född den 18 Maj 1928 hos ägaren. Färg: vst. Typ: 2.
 Ö.-n:r 64.

N:r 85 Grilla.**8661**

Krabat (R. 2958) Greta (R. 5501)
 Född den 16 Maj 1928 hos ägaren. Färg: vst. Typ: 2.
 Ö.-n:r 42.

N:r 86 Hopplöv.**8662**

Krabat (R. 2958) Hoppros (R. 7285)
 Född den 3 Sept. 1928 hos ägaren. Färg: vst. Typ: 2.
 Ö.-n:r 73.

N:r 87 Timma.**8663**

Krabat (R. 2958) Tindran (R. 3813)
 Född den 8 Mars 1928 hos ägaren. Färg: vrt. Typ: 2.
 Ö.-n:r 20.

N:r 88 Parada.**8664**

Krabat (R. 2958) Pampa (R. 7286)
 Född den 26 Nov. 1928 hos ägaren. Färg: vst. Typ: 2.
 Ö.-n:r 65.

N:r 92 Täckä.**8665**

Krabat (R. 2958) Tärna (R. 7287)
 Född den 23 Jan. 1929 hos ägaren. Färg: vst. Typ: 2.
 Ö.-n:r 70.

Ägare: *Bröderna Lindfors.***Hällfors**

pr Espinära.

N:r 16 Hopplöv.**8666**

Truls (R. 2969) 12 Hoppa 2 (R. 6415)
 Född den 16 Nov. 1925 hos ägarna. Färg: vst. Typ: 2.
 Ö.-n:r 12.

Hällfors

pr Espinära.

Ägare: *Bröderna Lindfors.*

8667

N:r 18 Hoppros.

Krabat (R. 2958) N:r 16 Hopplöv (R. 8666)
 Född den 22 Mars 1928 hos ägarna. Färg: vstp. Typ: 2.
 Ö.-n:r 16.

Hällfors

pr Espinära.

Ägare: *Helge Lundholm.*

8668

N:r 11 Ragna.

Krabat (R. 2958) N:r 6 Ringa
 (Nb. kl. IV: 01858)
 Kleo (R. 2418) Sköna
 (Nb. kl. III 0995)
 Kal-Staaf (R. 1768) Docka
 (Nb. kl. II 01884)
 Tor-Rex (R. 1886) Docka
 (Nb. kl. I 0160)

Född den 2 Dec. 1928 hos ägaren. Färg: vst. Typ: 1.

Johannisberg (A.)

pr Kalix.

Ägare: *Landstingets Skyddshem.*

8669

Blända.

Doll (R. 2413) Blomma (R. 6418)
 Född den 8 April 1924 hos ägaren. Färg: vst. Typ: 1.

Nybyn

pr Över-Kalix.

Ägare: *J. P. Nilsson.*

8670

Kruslin.

Svan (R. 2677) N:r 155 Krona (R. 5515)
 Född den 12 Dec. 1923 hos ägaren. Färg: vstp. Typ: 1.

Pälänge

pr Päläng.

Ägare: *N. O. Johansson.*

8671

Rosina.

Grabben (R. 2951) Rosa 2 (R. 7303)
 Född den 20 Jan. 1929 hos ägaren. Färg: vst. Typ: 1.

Ägare: *H. Pellé.***Salmis**
pr Salmis.**Karina.****8672**

Rune (R. 3118)	Kajsa (R. 6863)
Född den 21 Juli 1928 vid Försöksgården, Brännberg. Färg: vst.	

Ägare: *Hjalmar Lundholm.***Sangis**
pr Sangis.**Tufsa. (K. L.)****8673**

Giv-Akt (R. 2667)	Tind-Tora
Tor-Rex (R. 1886)	Tindros (R. 5500)
Född den 23 Aug. 1924 vid Björkfors avelscentrum, Espinära.	

Ägare: *Herman Bergström.***Ytterbyn**
pr Nyborg.**Sara.****8674**

Goliat av Byggården (R. 3284)	Säjdu (Nb. kl. IV 01719)
Saldo (R. 2421)	Sällros (Nb. kl. III 0430)
Didon (R. 1825)	Sköna (Nb. kl. II 01390)
Grevus (R. 1056)	Sköna (Nb. kl. I 0252)
Född den 4 Dec. 1928 hos Valdemar Elglund, Ytterbyn, Nyborg. Färg: vst. Typ: 2.	

Ägare: *O. V. Lindbäck.***Ytterbyn**
pr Nyborg.**N:r 11 Vilja.****8675**

Goliat av Byggården (R. 3284)	Vallmo (R. 8469)
Född den 20 Febr. 1930 hos ägaren. Färg: vst. Typ: 2.	

Ägare: *Axel Svensson.***Ytterbyn**
pr Nyborg.**Vifta.****8676**

Goliat av Byggården (R. 3284)	Vivan (R. 3793)
Född den 7 Dec. 1928 hos O. V. Lindbäck, Ytterbyn, Nyborg. Färg: vrt. Typ: 1.	

Sammandrag

av djurens stamboksnummer och antal inom de olika premierings-
distrikten.

Premieringsdistrikt		T j u r a r			K o r		
		Riksstamboks N:r		S:ma djur	Riksstamboks N:r		S:ma djur
Värmlands	län	3731 t. o. m.	3732	2	8475 t. o. m.	8476	2
Kopparbergs	„	3733	3748	16	8477	8527	51
Gävleborgs	„	3749	3758	10	8528	8538	11
Västernorrlands	„	3759	3777	19	8539	8604	66
Jämtlands	„	3778	3823	46	8605	8653	49
Västerbottens	„	3824	3836	13	8654	8659	6
Norrbottens	„	3837	3864	28	8660	8676	17
				S:ma	134		
						S:ma	202

Register

till

Riksstambok över Svensk Fjällboskap

(Vit kullig svensk boskap)

utgiven av

KUNGL. LANTBRUKSSTYRELSEN

XIV DELEN.

TJURAR N:RIS 3731—3864

KOR „ 8475—8676

1932

Register över Tjurar

Tjurar.

N a m n	Rstbs N:r	Län	Ägarens namn, egendom och postadress.
Algol	3778	Jt.	Otto Pettersson, Odensala, Östersund.
Alm av Merlo	3759	Vn.	Skönviks A.-B., Merlo Egendom, Skönvik.
Artig	3837	Nb.	Koivukylä tjuvförening, Koivukylä, Hedenäset.
Bankus	3733	Kp.	Lima Norra tjuvförening, Sörnäs, Torgåsmon.
Baraton	3779	Jt.	Högarnas tjuvförening, Högarna, Storhögen.
Bastant	3780	Jt.	Älvens tjuvförening, Älven, Kövra.
Blixt 1	3749	Gv.	Jonas Jonsson, Nor nr 4, Järvsö.
Buick	3781	Jt.	J. N. Delander, Mjåla, Nälden.
Bäst-Elegant	3782	Jt.	Myssjönäsets tjuvf., Myssjönäset, Oviken.
Dacke	3783	Jt.	L. Martinsson, Melgåsen, Stafre.
Dell	3838	Nb.	Nyby tjuvförening, Nyby, Över-Kalix.
Docke	3784	Jt.	Olof Persson, Odensång, Östersund.
Dore	3734	Kp.	Transtrands tjuvf., Transtrand, Transtrand.
Dorex	3839	Nb.	Siknäs tjuvförening, Siknäs, Siknäs.
Dristig	3840	Nb.	Långsunds tjuvförening, Långsund, Avafors.
Drott av Älvåker	3841	Nb.	Päkkilä tjuvförening, Päkkilä, Bäckesta.
Duse	3785	Jt.	Marsätt-Fanbyns tjuvf., Fanbyn, Fanbyn.
Ecke	3786	Jt.	P. J. Carlsson, Backen, Brunflo.
Ecke av Backe	3760	Vn.	Selångers tjuvf., Vålla, Grönängen, Söndsvall.
Eld av Johannesberg ..	3761	Vn.	Önsta-Ede tjuvförening, Önsta, Parteboda.
Elevator	3787	Jt.	Ante Palmqvist, Ope, Ope.
Fackman	3842	Nb.	Hedenäsets tjuvf., Hedenäset, Hedenäset.
Fingal 3 av By	3731	Vn.	N. J. Nilsson, By, Höje.
Fjäll	3735	Kp.	Rörbäcksnäs tjuvf., Rörbäcksnäs, Rörbäcksnäs.
Florman	3736	Kp.	Dala-Järna tjuvf., Dala-Järna, Dala-Järna.
From	3788	Jt.	Olof Jonasson, Önsved, Orrviken.
Froste	3789	Jt.	Joh. Bergstedt, Västbyn, Frösön.
Furste	3737	Kp.	Kyrkbyns tjuvförening, Orsa, Orsa.
Gaj av Odensala	3790	Jt.	A. V. Pettersson, Odensala, Östersund.
Galär av Odensång	3791	Jt.	Karl Karlsson, Odensång, Östersund.
Gallur av Brännland	3824	Vb.	Håknäs tjuvförening, Håknäs, Håknäs.
Gans av Brännland	3825	Vb.	Björklidens tjuvförening, Björkliden, Jörn.
Ganse av Brännland ..	3826	Vb.	J. G. Dahlgren, Innertavle, Umeå.
Garm av Backe	3762	Vn.	Edsåkers tjuvförening, Edsåker, Stavreviken.
Gaspard	3792	Jt.	Vagleds tjuvförening, Vagled, Östersund.
Gissle-Skunk	3793	Jt.	Thure Amcoff, Ammer, Krångede.
Glad	3738	Kp.	Dala-Järna tjuvf., Dala-Järna, Dala-Järna.
Glans	3739	Kp.	M. J. Eriksson, Risheden, Äppelbo.
Glastig	3843	Nb.	Korpikå tjuvförening, Korpikå, Korpikå.
Gode av Odensala	3794	Jt.	A. V. Pettersson, Odensala, Östersund.
Goder av Johannesberg ..	3763	Vn.	Gårdtjärns tjuvförening, Gårdtjärn, Kovland.
Grafit av Kyrktjärn	3827	Vb.	Mo & Domsjö A.-B., Kyrktjärn, Bjurholm.
Grane av Strömnäs	3764	Vn.	Ulvviks tjuvförening, Ulvvik, Ålandsbro.
Grann	3795	Jt.	Tuvattnets tjuvförening, Tuvattnet, Laxsjö.
Grej	3796	Jt.	J. Sidén, Bergom, Dvärsätt.
Grim	3797	Jt.	J. Sidén, Bergom, Dvärsätt.
Gunno av Överbyn	3798	Jt.	Ljungdalens tjuvf., Ljungdalen, Storsjö Kapell.
Göling	3799	Jt.	H. P. Andersson, Smedsta, Lit.
Göran av Kristineberg ..	3765	Vn.	Ånge tjuvförening, Ånge, Ånge.
Hasse	3844	Nb.	E. Lindfors, Hällfors, Espinåra.
Hoas	3845	Nb.	Kälsjärvs tjuvförening, Kälsjärv, Kalix.
Hoffman	3846	Nb.	Bjumisträsk tjuvförening, Bjumisträsk, Töre.
Hopp	3847	Nb.	Niemisels tjuvförening, Niemisel, Niemisel.
Igor av Backa Gärd ..	3750	Gv.	P. L. Persson, Backa Gärd, Norr Edsbyn.
Ilex av Ånge	3740	Kp.	St. Kopparbergs Bergslags A.-B., Ånge, Nås.
Im av Nytorp	3766	Vn.	Nordviks lantbruksskola, Nordvik, Nyadal.
Ingemar	3741	Kp.	Vinäs tjuvförening, Vinäs, Mora.
Isidor av Backa Gärd ..	3751	Gv.	P. L. Persson, Backa Gärd, Norr Edsbyn.
Ismar av Bollsta	3767	Vn.	Landstinget, Hammars Gärd, Nyland.
Isse av Ånge	3742	Kp.	Älvdalens Älderdomshem, Älderdomshemmet, Älvdalen.

Tjurar.

N a m n	Rstbs N:r	Län.	Ägarens namn, egendom och postadress.
Ivald av Backa Gård ..	3752	Gv.	P. L. Persson, Backa Gård, Norr Edsbyn.
Ivan av Nytorp	3753	Gv.	A. Liljedahl, Nytorp, Arbrå.
Jeno	3800	Jt.	Eskil Olsson, Faxälven, Näliden.
Jonke	3801	Jt.	Östbygdens tjurf., Östbygden, Strömsund.
Kairo av Odensång	3802	Jt.	Kövra tjurförening, Kövra, Kövra.
Kaj-Jan	3828	Vb.	Mjödvattnets tjurf., Mjödvattnet, Bodbysund.
Klas 1	3754	Gv.	Jonas Jonsson, Nor n:r 4, Järvsö.
Knopp	3803	Jt.	Storåbränna tjurförening, Storåbränna, Laxsjö.
Kran	3804	Jt.	Sven Rodin, Flykålen, Hedningsflokålen.
Kruger	3805	Jt.	Föllinge tjurförening, Föllinge, Föllinge.
Kurten	3848	Nb.	Hirvijärvi tjurförening, Hirvijärvi, Alsån.
Le av Odensång	3806	Jt.	Sven Henriksson, Ammer, Stafre.
Ledig	3849	Nb.	Kukkola Övre tjurförening, Kukkola, Karungi.
Leif av Björkfors	3768	Vn.	C. J. Huss, Johannesberg, Johannesberg.
Lemon av Änge	3732	Vm.	By tjurförening, By, Höje.
Lenman	3850	Nb.	Nikkala tjurförening, Nikkala, Nikkala.
Lill-Snäppo av Johannes- berg	3769	Vn.	Bölens tjurförening, Bölen, Lucksta.
Ling av Bredåker	3851	Nb.	Siknäs tjurförening, Siknäs, Siknäs.
Linné	3743	Kp.	Rälg Ol. Larsson, Skälö, Hulån.
Linné av Boda	3770	Vn.	Stöde tjurf., Baggåsgården, Källsta, Stöde.
Lister	3829	Vb.	Granbergstråk tjurf., Granbergstråk, Jörn.
Lister av Johannesberg	3771	Vn.	Alnö tjurförening, Stornäset, Alnö.
Lord av Överbyn	3807	Jt.	Elias Mahlberg, Dille, Täng.
Ludde	3852	Nb.	Ryssbälts tjurförening, Ryssbält, Nyborg.
Markis av Brännland ..	3830	Vb.	Nedre Åbys tjurförening, Åbyn, Burträsk.
Moris	3808	Jt.	Höge-Bäcks tjurförening, Bäck, Gärdsta.
Pan av Tjäll	3772	Vn.	Indals Övre tjurförening, Tomming, Indal.
Patron	3744	Kp.	Mora-Norets tjurförening, Mora-Noret, Mora.
Pix av Älvsbacka	3831	Vb.	Tjärnbergs tjurförening, Tjärnberg, Norsjö.
Pontus	3809	Jt.	Gisselgårds tjurförening, Gisselgård, Pålgård.
Primus	3810	Jt.	Erik Persson, Höge, Gärdsta.
Prinsen	3755	Gv.	Erik Jonsson, Born, Norr Edsbyn.
Prisse	3745	Kp.	Klittens tjurförening, Klitten, Älvdalen.
Regis av Nordvik	3773	Vn.	Nordviks lantbruksskola, Nordvik, Nyadal.
Regulus av Nordvik ..	3774	Vn.	Landstinget, Hammars Gård, Nyland.
Relik	3746	Kp.	St. Kopparbergs Bergslags A.-B., Johannes- holm, Vimo.
Rolf	3747	Kp.	Gärdalens tjurförening, Gärdalen, Särna.
Rurik av Änge	3756	Gv.	Järvsö Södra tjurförening, Löräng, Lörstrand.
Safir av Nordvik	3775	Vn.	By tjurförening, By, Häggdånger.
Signal	3853	Nb.	St. Lappträsk tjurf., St. Lappträsk, Morjärv.
Silvus	3854	Nb.	Törböle tjurförening, Törböle, Töre.
Singer	3832	Vb.	Bygdeträsk tjurf., Bygdeträsk, Bygdeträsk.
Sippe	3855	Nb.	Korpikylä tjurförening, Korpikylä, Skogskärr.
Skrymer av Kyrktjärn	3833	Vb.	Granåns tjurförening, Granån, Anäset.
Snögubbe	3811	Jt.	Erik Andersson, Hedningsflokålen, Hednings- flokålen.
Snögus av Trollsåsen ..	3812	Jt.	Jonas Persson, Vejmon, Näliden.
Sober av Björkfors	3856	Nb.	Svartby tjurförening, Svartby, Svartbyn.
Storm	3813	Jt.	Lars Nilsson, Berge, Offerdal.
Sture 1	3757	Gv.	And. Andersson, Säljesta, Skåstra.
Sucut av Odensång	3814	Jt.	Karl Karlsson, Odensång, Östersund.
Sultan	3815	Jt.	Oscar Svensson, Bölåsen, Oviken.
Susen	3857	Nb.	Erkheikki tjurf., Erkheikki, Erkheikki.
Svaj	3858	Nb.	Korpilombolo tjurförening, Korpilombolo, Kor- pilombolo.
Thele av Botsmark	3834	Vb.	Ålunds tjurförening, Ålund, Ålundsby.
Tiner	3816	Jt.	Erik Anderssons sterbh., Hölje, Lit.
Tirfing	3859	Nb.	Landsjärvs tjurf., Landsjärv, Landsjärv.
Topas	3860	Nb.	Rians tjurförening, Rian, Kalix.

Tjurar.

Namn	Rstbbs N:r	Län	Ägarens namn, egendom och postadress.
Trulsing av Botsmark ..	3835	Vb.	Långnästräsk tjurf., Långnästräsk, Jörn.
Turk	3861	Nb.	Sattajärvi tjurf., Sattajärvi, Sattajärvi.
Valdeck	3817	Jt.	Otto Sahlin, Änge, Brunflo.
Valglans av Nordvik ..	3776	Vn.	Järkvitsle tjurförening, Järkvitsle, Järkvitsle.
Valle	3862	Nb.	Forsnäs tjurförening, Forsnäs, Harads.
Vide	3748	Kp.	Olof Strand, Västbygge, Venjan.
Vilén av Botsmark	3777	Vn.	Åms tjurförening, Åm, Ålandsbro.
Ville av Nytorp	3758	Gv.	A. Liljedahl, Nytorp, Arbrå.
Vine av Botsmark	3836	Vb.	Luståkers tjurförening, Brännland, Hörnsjö.
Virtus	3818	Jt.	Nils Persson, Trång, Trångsviken.
Volvo	3863	Nb.	Kukkasjärvi tjurf., Kukkasjärvi, Vitvattnet.
Zar-Drott av Odensala	3819	Jt.	A. V. Pettersson, Odensala, Östersund.
Zar-Frej av Rösta	3820	Jt.	Trollsåsens tjurförening, Trollsåsen, Nälden.
Zar-Grej av Odensala ..	3821	Jt.	A. V. Pettersson, Odensala, Östersund.
Zar-Rex av Rösta	3822	Jt.	N. O. Olsson, Rösta, Täng.
Zefyr	3823	Jt.	Petrus Johansson, Tullus, Nälden.
Ärling	3864	Nb.	Koivukylä tjurförening, Koivukylä, Hedenäset.

Register över Kor

K o r

Ladug. N:r	N a m n	Rstbs N:r	Län.	Ägarens namn, egendom och postadress.
25	Bargås	8541	Vn.	Boda Skyddshem, Boda, Viskan.
	Bella	8647	Jt.	Helge Lindström, Rosshol, Lockne stn.
	Bessy	8642	Jt.	M. Eriksson, Ope, Ope.
	Blända	8669	Nb.	Landstingets Skyddshem, Johannisberg, Kalix.
168	Bragda	8575	Vn.	Skönviks A.-B., Merlo Egendom, Skönvik.
26	Brasiska	8542	Vn.	Boda Skyddshem, Boda, Viskan.
	Börja	8649	Jt.	Britta Elmgren, Torvalla, Ope.
185	Callathea	8545	Vn.	Graningeverkens A.-B., Bollsta, Bollstabruk.
34	Daga	8633	Jt.	A. V. Pettersson, Odensala, Östersund.
4	Dagny	8583	Vn.	Gustav Sundberg, Nävsta, Sundsvall.
33	Dajsy	8561	Vn.	Gälegårdens Skyddshem, Gälegården, Viskan.
	Dalia	8640	Jt.	Olof Persson, Odensång, Östersund.
	Danelin	8614	Jt.	Bror Larsson, Fanbyn, Fanbyn.
2	Dejlig	8544	Vn.	C. E. Wikström, Boda, Viskan.
129	Deli	8571	Vn.	C. J. Huss, Johannisberg, Johannisberg.
	Diana	8609	Jt.	J. E. Olofsson, Bergsviken, Svenstavik.
242	Dina	8515	Kp.	St. Kopparbergs Bergslags A.-B., Änge, Näs.
	Dissy	8625	Jt.	J. H. Håkansson, Odensala, Östersund.
	Donna	8629	Jt.	Jonas Jonsson, Odensala, Östersund.
	Donna	8648	Jt.	Helge Lindström, Rosshol, Lockne stn.
126	Donna	8568	Vn.	C. J. Huss, Johannisberg, Johannisberg.
238	Donna	8511	Kp.	St. Kopparbergs Bergslags A.-B., Änge, Näs.
124	Draga 2	8554	Vn.	Mo & Domsjö A.-B., Dombäck, Husum.
85	Dusa	8653	Jt.	Axel Edvall, Överbyn, Brunflo.
10	Duva	8658	Vb.	J. H. Bohman, Storträsk, Jörn.
240	Eda	8513	Kp.	St. Kopparbergs Bergslags A.-B., Änge, Näs.
	Edit	8646	Jt.	Ante Palmqvist, Ope, Ope.
	Else	8638	Jt.	Renhållningsverket, Odensala, Östersund.
255	Ena	8525	Kp.	St. Kopparbergs Bergslags A.-B., Änge, Näs.
131	Ettan	8572	Vn.	C. J. Huss, Johannisberg, Johannisberg.
	Fagerlin	8631	Jt.	Olof Larsson, Odensala, Östersund.
160	Fina	8573	Vn.	Skönviks A.-B., Merlo Egendom, Skönvik.
	Fjälla	8488	Kp.	Håll Anders Matsson, Noret, Mora-Noret.
	Fjällros	8483	Kp.	Hanna Vesström, Heden, Orsa.
	Fjällros	8492	Kp.	Barbro Karl Matsson, Nusnäs, Fu.
	Fjällros	8632	Jt.	Olof Larsson, Odensala, Östersund.
19	Fjällros	8599	Vn.	L. Tjällgren, Tjäll, Multrä.
147	Flora	8593	Vn.	Strömnäs Sägverk, Strömnäs, Strömnäs.
151	Frejros	8595	Vn.	Strömnäs Sägverk, Strömnäs, Strömnäs.
33	Froda	8557	Vn.	Martin Jonsson, Gustafsberg, Alnö.
	Fromma	8494	Kp.	Erik Talu, Stackmora, Orsa.
	Frugan	8487	Kp.	Algot Larsson, Mjågen, Älvdalen.
116	Fröjda	8597	Vn.	P. E. Ekman, Tjäll, Multrä.
63	Gally	8655	Vb.	Oscar Åström, Brännland, Brännland.
35	Geichan	8634	Jt.	A. V. Pettersson, Odensala, Östersund.
	Gisslina	8620	Jt.	Jonas Gisslén, Hedvigslund, Hammarstrand.
	Glada	8611	Jt.	M. Eurenus, Björknäs, Fanbyn.
40	Glimra	8543	Vn.	Boda Skyddshem, Boda, Viskan.
	Grevinna	8644	Jt.	Nils Jonssons sterbh., Ope, Ope.
85	Grilla	8661	Nb.	Erik Nes, Björkfors, Espinära.
129	Grosse 2	8555	Vn.	Mo & Domsjö A.-B., Dombäck, Husum.
	Grälly	8479	Kp.	Joh. Bengtsson, Hansjö, Orsa.
36	Gullmö	8635	Jt.	A. V. Pettersson, Odensala, Östersund.
10	Gullros	8563	Vn.	Gust. Vestlund, Hov, Selånger, Sundsvall.
37	Gullspira	8636	Jt.	A. V. Pettersson, Odensala, Östersund.
	Gullviva	8534	Gv.	Jonas Jonsson, Nor n:r 4, Järvsö.
2	Gåta	8562	Vn.	Gust. Vestlund, Hov, Selånger, Sundsvall.
	Göta	8489	Kp.	Anders Säbben, Noret, Mora-Noret.
130	Hemra	8587	Vn.	Strömnäs Sägverk, Strömnäs, Strömnäs.
123	Hoppa	8565	Vn.	C. J. Huss, Johannisberg, Johannisberg.

K o r.

Ladug N:r	N a m n	Rstbs N:r	Län.	Ägarens namn, egendom och postadress.
16	Hopplöv	8666	Nb.	Bröderna Lindfors, Hällfors, Espinåra.
86	Hopplöv	8662	Nb.	Erik Nes, Björkfors, Espinåra.
18	Hoppros	8667	Nb.	Bröderna Lindfors, Hällfors, Espinåra.
	Ideana	8499	Kp.	Älvdalens Alderdomshem, Alderdomshemmet, Älvdalen.
102	Illma	8530	Gv.	P. L. Persson, Backa Gård, Norr Edsbyn.
250	Inez	8520	Kp.	St. Kopparbergs Bergslags A.-B., Änge, Nås.
232	Ingrid	8506	Kp.	St. Kopparbergs Bergslags A.-B., Änge, Nås.
104	Ira	8532	Gv.	P. L. Persson, Backa Gård, Norr Edsbyn.
237	Irona	8510	Kp.	St. Kopparbergs Bergslags A.-B., Änge, Nås.
	Ironia	8537	Gv.	A. Liljedahl, Nytorp, Arbrå.
211	Isemor	8549	Vn.	Graningeverkens A.-B., Bollsta, Bollstabruk.
212	Isglimra	8550	Vn.	Graningeverkens A.-B., Bollsta, Bollstabruk.
101	Isis	8529	Gv.	P. L. Persson, Backa Gård, Norr Edsbyn.
100	Isvolde	8528	Gv.	P. L. Persson, Backa Gård, Norr Edsbyn.
4	Kallros	8596	Vn.	Joh. Boman, Subbersta, Undrom.
28	Kara	8559	Vn.	Gälegårdens Skyddshem, Gälegården, Viskan.
	Karina	8672	Nb.	H. Pelli, Salmis, Salmis.
140	Krangros	8591	Vn.	Strömnäs Sågverk, Strömnäs, Strömnäs.
	Krusa	8477	Kp.	Olof Ulander, Blyberg, Blyberg.
	Kruslin	8670	Nb.	J. P. Nilsson, Nybyn, Över-Kalix.
	Kulla	8657	Vb.	Nils Karlsson, Mossaroträsk, Jörn.
	Kulla	8500	Kp.	Älvdalens Alderdomshem, Alderdomshemmet, Älvdalen.
	Kulla 4	8617	Jt.	Edv. Bergvall, Gisselgård, Pålgård.
12	Kulla	8539	Vn.	Joh. Edholm, Arlom, Undrom.
18	Kusa	8639	Jt.	Karl Karlsson, Odensång, Östersund.
95	Labba	8577	Vn.	Nordviks lantbruksskola, Nordvik, Nyadal.
	Lajla	8623	Jt.	E. O. Eriksson, Odensala, Östersund.
100	Lanka	8582	Vn.	Nordviks lantbruksskola, Nordvik, Nyadal.
103	Lansa	8531	Gv.	P. L. Persson, Backa Gård, Norr Edsbyn.
81	Latty	8652	Jt.	Axel Edvall, Överbyn, Brunflo.
128	Lava	8570	Vn.	C. J. Huss, Johannisberg, Johannisberg.
	Lilja	8491	Kp.	Målar And. Andersson, Nusnäs, Fu.
	Lilja	8496	Kp.	Kånåhols Lars Matsson, Vinäs, Mora.
	Lilja	8498	Kp.	Anna Melander, Yvraden, Mora.
127	Lina	8569	Vn.	C. J. Huss, Johannisberg, Johannisberg.
	Linda	8626	Jt.	J. H. Håkansson, Odensala, Östersund.
80	Linda	8651	Jt.	Axel Edvall, Överbyn, Brunflo.
	Lillan	8622	Jt.	E. O. Eriksson, Odensala, Östersund.
125	Lillan	8567	Vn.	C. J. Huss, Johannisberg, Johannisberg.
	Lilly	8618	Jt.	Edv. Bergvall, Gisselgård, Pålgård.
79	Lisa	8650	Jt.	Axel Edvall, Överbyn, Brunflo.
124	Lisa	8566	Vn.	C. J. Huss, Johannisberg, Johannisberg.
	Lissi	8538	Gv.	Sven Svensson, Uvås n:r 4, Järvsö.
	Lissy	8641	Jt.	Olof Persson, Odensång, Östersund.
54	Litana	8585	Vn.	Kungsgården-Mariebergs A.-B., Rossö, Nyland.
137	Liva	8589	Vn.	Strömnäs Sågverk, Strömnäs, Strömnäs.
122	Lona	8564	Vn.	C. J. Huss, Johannisberg, Johannisberg.
105	Lova	8533	Gv.	P. L. Persson, Backa Gård, Norr Edsbyn.
	Lycka	8612	Jt.	Georg Amcoff, Dövikén, Gerilå.
	Lycka	8630	Jt.	Jonas Jonsson, Odensala, Östersund.
139	Lydiana	8590	Vn.	Strömnäs Sågverk, Strömnäs, Strömnäs.
	Lyra	8610	Jt.	Ålderdomshemmet, Björkbacka, Östersund.
	Lyra	8643	Jt.	M. Eriksson, Ope, Ope.
149	Lyra	8594	Vn.	Strömnäs Sågverk, Strömnäs, Strömnäs.
256	Löna	8526	Kp.	St. Kopparbergs Bergslags A.-B., Änge, Nås.
	Lövros	8501	Kp.	Älvdalens Alderdomshem, Alderdomshemmet, Älvdalen.
	Maja	8485	Kp.	Tägt Lars Olsson, Liden, Älvdalen.

K o r.

Ladug. N:r	N a m n	Rstbs N:r	Län.	Ägarens namn, egendom och postadress.
	Malin	8621	Jt.	Jonas Gisslén, Hedvigslund, Hammarstrand.
191	Mirabella 2	8547	Vn.	Graningeverkens A.-B., Bollsta, Bollstabruk.
213	Miradonna	8551	Vn.	Graningeverkens A.-B., Bollsta, Bollstabruk.
	Muntra	8493	Kp.	Skräddar And. Andersson, Stackmora, Orsa.
	Netta	8486	Kp.	Tägt Lars Olsson, Liden, Älvdalen.
	Nymfa	8619	Jt.	Karl Persson, Gottand, Tandsbyn.
	Nässa	8535	Gv.	Jonas Jonsson, Nor n:r 4, Järvsö.
	Pallma	8552	Vn.	J. O. Boström, Bondsjö, Härnösand.
88	Parada	8664	Nb.	Erik Nes, Björkfors, Espinära.
	Pricka	8502	Kp.	Älvdalens Alderdomshem, Alderdomshemmet, Älvdalen.
	Prinsessan	8613	Jt.	John Bergvall, Dövikén, Krångede.
48	Putti	8659	Vb.	J. O. Zingmark, Älvsbacka, Umeå.
11	Ragna	8668	Nb.	Helge Lundholm, Hällfors, Espinära.
239	Rakel	8512	Kp.	St. Kopparbergs Bergslags A.-B., Änge, Nås.
254	Ramona	8524	Kp.	St. Kopparbergs Bergslags A.-B., Änge, Nås.
96	Remissa	8578	Vn.	Nordviks lantbruksskola, Nordvik, Nyadal.
246	Ríga	8518	Kp.	St. Kopparbergs Bergslags A.-B., Änge, Nås.
257	Rissa	8527	Kp.	St. Kopparbergs Bergslags A.-B., Änge, Nås.
235	Rita	8508	Kp.	St. Kopparbergs Bergslags A.-B., Änge, Nås.
241	Riva	8514	Kp.	St. Kopparbergs Bergslags A.-B., Änge, Nås.
	Rosa	8497	Kp.	Kånåhols Lars Matsson, Vinäs, Mora.
	Rosa	8503	Kp.	Älvdalens Alderdomshem, Alderdomshemmet, Älvdalen.
233	Rosa	8507	Kp.	St. Kopparbergs Bergslags A.-B., Änge, Nås.
97	Rosfin	8579	Vn.	Nordviks lantbruksskola, Nordvik, Nyadal.
	Rosina	8671	Nb.	N. O. Johansson, Pålänge, Påläng.
253	Rubi	8523	Kp.	St. Kopparbergs Bergslags A.-B., Änge, Nås.
236	Ruda	8509	Kp.	St. Kopparbergs Bergslags A.-B., Änge, Nås.
143	Runa	8592	Vn.	Strömnäs Sägverk, Strömnäs, Strömnäs.
	Russin	8605	Jt.	E. J. Amcoff, Ammer, Gerilå.
245	Rut	8517	Kp.	St. Kopparbergs Bergslags A.-B., Änge, Nås.
251	Rutan	8521	Kp.	St. Kopparbergs Bergslags A.-B., Änge, Nås.
98	Salin	8580	Vn.	Nordviks lantbruksskola, Nordvik, Nyadal.
	Sampa	8536	Gv.	Jonas Jonsson, Nor n:r 4, Järvsö.
	Sara	8674	Nb.	Herman Bergström, Ytterbyn, Nyborg.
8	Sejli 2	8475	Vm.	N. Joh. Nilsson, By, Höje.
11	Sejli 3	8476	Vm.	N. Joh. Nilsson, By, Höje.
	Sessa	8606	Jt.	E. J. Amcoff, Ammer, Gerilå.
	Sessa	8478	Kp.	Erik Björkman, Färnäs, Mora-Noret.
	Sigga	8637	Jt.	Otto Pettersson, Odensala, Östersund.
	Sigyn	8604	Vn.	E. Persson, Östersjäländ, Ålandsbro.
52	Silva	8584	Vn.	Kungsgården-Marieberg A.-B., Rossö, Nyland.
	Silverlin	8607	Jt.	Jöns Amcoff, Ammer, Gerilå.
84	Simla	8660	Nb.	Erik Nes, Björkfors, Espinära.
	Singetta	8654	Vb.	Elis Alm, Bastutjärn, Norsjö.
	Sippa	8616	Jt.	Bror Larsson, Fanbyn, Fanbyn.
	Sippa	8627	Jt.	J. H. Håkansson, Odensala, Östersund.
	Sippa	8504	Kp.	Älvdalens Alderdomshem, Alderdomshemmet, Älvdalen.
	Sippa 1	8608	Jt.	Bröderna Jönsson, Ammer, Gerilå.
30	Siri	8601	Vn.	Johan Wallmark, Walla, Grönången, Sundsvall.
195	Skönalin	8548	Vn.	Graningeverkens A.-B., Bollsta, Bollstabruk.
	Snälla	8480	Kp.	A. V. Hansson, Hansjö, Orsa.
	Snälla	8481	Kp.	J. R. Nordahl, Hansjö, Orsa.
34	Snödrottning	8558	Vn.	Martin Jonsson, Gustafsberg, Alnö.
	Snöflinga	8602	Vn.	Johan Ängström, Änge, Änge.
	Snövit	8615	Jt.	Bror Larsson, Fanbyn, Fanbyn.
	Sonja	8628	Jt.	J. H. Håkansson, Odensala, Östersund.
	Stråla	8645	Jt.	Nils Jonssons sterbh., Ope, Ope.

K o r.

Ladug. N:r	N a m n	Rstbs N:r	Län.	Ägarens namn, egendom och postadress.
	Stråla	8603	Vn.	E. A. Nyström, Åland, Ålandsbro.
27	Stårsa	8600	Vn.	Johan Wallmark, Walla, Grönängen, Sundsvall.
99	Svalfin	8581	Vn.	Nordviks lantbruksskola, Nordvik, Nyadal.
	Svana	8505	Kp.	Ålvdalens Ålderdomshem, Ålderdomshemmet, Ålvdalen.
187	Svanros	8546	Vn.	Graningeverkens A.-B., Bollsta, Bollstabruk.
128	Svinga	8586	Vn.	Strömnäs Sägverk, Strömnäs, Strömnäs.
	Sälla	8482	Kp.	Nissa And. Persson, Hansjö, Orsa.
	Sättra	8656	Vb.	Andreas Lidman, Missenträsk, Missenträsk.
165	Thela	8574	Vn.	Skönviks A.-B., Merlo Egendom, Skönvik.
3	Thua	8598	Vn.	J. Molin, Tjäll, Multrä.
247	Tia	8519	Kp.	St. Kopparbergs Bergslags A.-B., Änge, Nås.
87	Timma	8663	Nb.	Erik Nes, Björkfors, Espinära.
	Torpa	8490	Kp.	Anders Säbben, Noret, Mora-Noret.
	Tufsa	8673	Nb.	Hjalmar Lundholm, Sangis, Sangis.
92	Täcka	8665	Nb.	Erik Nes, Björkfors, Espinära.
	Tärna	8495	Kp.	Anna Lilja, Stackmora, Orsa.
90	Varlin	8576	Vn.	Nordviks lantbruksskola, Nordvik, Nyadal.
15	Vendla	8540	Vn.	Boda Skyddshem, Boda, Viskan.
	Vifta	8676	Nb.	Axel Svensson, Ytterbyn, Nyborg.
11	Vilja	8675	Nb.	O. V. Lindbäck, Ytterbyn, Nyborg.
252	Vinga	8522	Kp.	St. Kopparbergs Bergslags A.-B., Änge, Nås.
244	Viola	8516	Kp.	St. Kopparbergs Bergslags A.-B., Änge, Nås.
	Vita	8484	Kp.	Joh. Flygare, Lenåsen, Ovanmyra.
	Vita 2	8553	Vn.	Jonas Byström, Brynge, Nätra.
134	Välta	8556	Vn.	Mo & Domsjö A.-B., Dombäck, Husum.
30	Zarcona	8560	Vn.	Gälegårdens Skyddshem, Gälegården, Viskan.
133	Ärla	8588	Vn.	Strömnäs Sägverk, Strömnäs, Strömnäs.
	Ärlan	8624	Jt.	E. O. Eriksson, Cdensala, Östersund.

För tjurar av svensk fjällras fastställda avelsvärden uttryckta i poäng.

Tjurens Rstb. n:r	Poäng för avelsvärde	Tjurens Rstb. n:r	Poäng för avelsvärde	Tjurens Rstb. n:r	Poäng för avelsvärde	Tjurens Rstb. n:r	Poäng för avelsvärde	Tjurens Rstb. n:r	Poäng för avelsvärde
Vn. Bellman	4,5	Vn. 5	4	3275	6	3579	7	3764	6,5
Vn. Dan av		Jt. 367	4	3281	6	3580	5,5	3765	6
Odensala	5	Jt. 918	4	3291	6	3581	7	3766	7,5
Vn. Göken	7	Jt. 1119	4	3293	6	3584	8	3768	8
Vn. Grill	4	Jt. 1163	4	3301	6	3586	5,5	3769	6
Vn. Maltke	4	216	5	3303	5,5	3587	7	3770	7
Vn. Prins	4	360	5	3309	7	3589	6,5	3771	6,5
Vn. Svan V	4,5	373	5	3311	7	3591	6	3774	6
Vn. Svante	4	520	5	3312	5	3592	7	3775	6
Vn. Torbjörn	4,5	524	5	3314	7	3595	6,5	3776	6,5
Vn. Primus	2	534	6	3315	7	3596	6,5	3818	8
		637	6	3316	7	3597	7,5	3820	8
		739	5	3318	6	3618	7	3822	8
		808	5	3321	6	3619	6	3837	5
		1477	7	3332	7	3621	6	3838	6
		1482	5	3353	5	3642	5	3839	5
		1488	5	3356	5	3652	4	3840	5
		1622	5	3357	5,5	3661	8	3841	5,5
		1690	5	3358	6,5	3670	8	3842	6
		1739	5	3361	5	3676	5,5	3843	6,5
		2034	6	3371	7	3684	7	3844	7
		2109	7,5	3372	7	3731	5	3845	5,5
		2190	6	3375	6	3732	6	3846	5,5
		2202	5	3377	7	3733	5,5	3847	5,5
		2208	8	3378	5	3734	6	3848	5
		2307	4	3382	6,5	3735	6	3849	5
		2339	5	3386	5	3736	5,5	3850	5,5
		2386	4	3394	6	3737	5,5	3851	6
		2629	6,5	3400	5	3738	6	3852	6
		2742	6,5	3404	5,5	3739	6,5	3853	5
		2853	6	3410	5,5	3740	6,5	3854	5,5
		2883	7,5	3447	6	3741	6,5	3855	5,5
		2890	6	3452	6,5	3742	6,5	3856	6,5
		2936	4	3456	8	3743	6	3857	6
		2951	5,5	3471	6	3744	7	3858	5,5
		3054	5	3481	7	3745	6	3859	6
		3103	5,5	3484	5	3746	6,5	3860	5,5
		3113	5,5	3485	5	3747	6,5	3861	5,5
		3205	6	3490	5	3748	4	3862	5
		3255	5	3501	5	3760	7	3863	5,5
		3270	5,5	3535	6	3761	6,5	3864	5,5
		3271	4,5	3537	5	3762	6		
		3272	5,5	3543	5	3763	6		

Avkastningsuppgifter

insamlade av

Hushållningssällskapen

från

Kontrollföreningarna

för år 1932.

Förklaring till i avkastningstabellerna använda förkortningar.

♂ = hankön;

♀ = honkön;

† = död;

s = sjuk;

k = kastat;

ö = överlöpare;

g = gall;

e = kvarbliven efterbörd;

o = olycksfall;

å = ålder;

js = juversjukdom;

tv = tvillingar;

tr = trillingar;

1-sp, 2-sp, 3-sp = en-, två- eller
trespent;

fd = foderdagar;

1.k. = 1:a kalv.

Rstb. n:r	Mjölkg.	Fett %	Smf. kg.	Anm.	Kalv- ningsdata	Kalvens kön	Öron n:r	Faderns Rstb. n:r	Rstb. n:r	Mjölkg.	Fett %	Smf. kg.	Anm.	Kalv- ningsdata	Kalvens kön	Öron n:r	Faderns Rstb. n:r
1766	1322	4,55	61	240 fd					4792	2911	3,18	92		2/10	31	♀ †	3410
3021	2303	4,37	99						4841	3199	3,85	123	tv	3/3	32	♀ † ♀ †	3420
3052	3103	4,37	135		10/11	30	♀	2	4854	1955	3,62	71	ö				
3088	1842	4,10	75		30/6	32	♀		4877	3004	3,84	115		11/3	32	♀	185 3682
3190	1834	4,24	78		12/8	32	♂ †		4901	2180	3,74	82	js	12/3	32	♀	2991
3191	2237	3,56	80		5/7	32	♂ †		4912	2192	3,89	85		14/7	32	♀	1872
3192	1360	4,77	59		31/7	32	♂		4923	2289	3,81	87		14/2	32	♂	3093
3194	1578	3,99	63						4942	1667	3,85	63		30/5	32	♂	
3195	2486	4,25	106		23/5	32	♂ †		4946	2051	4,29	88		1/5	32	♂	
3196	2643	4,12	109						4950				†				
3199	2559	3,61	86		20/4	32	♀ †	3605	4951	2948	3,39	100		23/7	32	♂	2810
3238	2276	3,50	80	345 fd	27/10	31	♂ †		4976	2857	3,67	105		27/11	31	♀ †	3712
3412	3794	3,87	147		30/11	31	♀	3470	4977	3955	4,43	175		8/10	31	♂	18 2991
3435	3953	3,96	156		14/9	31	♀	35	4982	1483	3,79	56	177 fd	5/9	31	♂ †	3707
3525	2690	4,46	120		9/12	31	♀	24	4983	2514	3,88	98	1929	27/5	29	♂	3293
3620	1721	3,44	59	171 fd	19/5	32	♀	32		3237	3,75	121	1932	8/4	32	♂	12 3712
3639	1750	4,08	71	303 fd					5017								
3640	1780	3,45	67	337 fd., g					5034	1662	3,55	59	346 fd	10/9	31	♂	3105
3672	1815	3,85	70	tv	27/5	32	♂ † ♂ †	3712	5058	2527	3,73	94		21/9	32	♀	3715
3687	2790	3,58	100		28/4	32	♀	10	5059	2607	3,60	94		14/2	32	♂	3123
3689	2435	3,81	93		18/4	32	♀ †	3439	5064				†				
3782	2604	3,86	101		24/2	32	♀	3092	5065	2018	3,67	74		24/6	32	♀ †	3557
3793				†					5096	1246	3,48	43	141 fd				
3799	2049	3,96	81	1930	15/3	30	♀	3101	5101	89	4,70	4	1931, 28 fd	22/9	31	♀	3844
	1991	4,09	81	1931	15/2	31	♂	3424	5124	2480	3,31	82	ö				
	1891	3,80	72	1932	2/3	32	♂ †		5146	831	3,75	31	1931, 224 fd	4/1	31	♀	2946
3806	1193	3,96	47	189 fd					5191	1950	3,94	77	1931, †	18/3	30	♂	3106
3914	3548	4,34	154		3/1	32	♀	3456	5193	1869	4,20	76		4/6	32	♀	3284

4133	420	3,77	16	60 fd				
4146	363	4,20	15	90 fd				
4149	204	3,80	8	30 fd				
4151	2062	3,99	82		30/10	31	♀	3601
4152	480	3,47	17	210 fd				
4160	1145	3,25	37	e	30/4	32	♂	52 3599
4285	625	4,38	27	110 fd				
4326	2841	4,50	128		18/8	32	♀ †	3543
4332	1668	3,17	53		9/4	32	♂ †	2935
4359	1913	3,73	71	ö				
4417	1934	3,13	61		14/1	32	♂ †	3301
4418	2849	3,31	94		15/12	31	♂ †	3301
4471	2603	3,51	91		26/5	32	♀	3137
4473	2407	3,37	81	g				
4474	2396	3,70	89		28/9	31	♂ †	3137
4524	2090	4,09	85		8/5	32	♂	3044
4540	2841	3,72	106	tv	11/8	32	♂ ♀	2703
4542	1620	3,97	64		19/11	31	♂	3358
4561	2277	3,89	88		10/6	31	†	
4566	2103	4,22	89		28/6	32		
4588	2066	3,58	74		24/4	32	♀	
4596	1608	4,76	77		3/3	32	♀	
4606	2592	4,06	105					
4620	2280	4,27	97		13/11	31	♀	
4632	2046	3,91	80		7/12	31	♀ †	
4733	2822	3,70	104		24/11	31	♂	3470
4734	1879	3,43	64		18/2	32	♀	4 3470
4746	2556	4,04	103					
4762	424	4,38	19	90 fd				
4772	618	3,78	23	90 fd				
4789	2227	3,51	78	1930	3/1	30	♀	3405
	2627	3,72	98	1932	14/1	32	♂ †	
4790	3547	3,90	138		11/9	31	♀ †	3410
4791	2448	4,10	100		25/7	32	♂ †	3410

5194	1844	4,29	75						30/6	32	♂	3284
5200	3082	3,94	121						8/2	32	♀	3284
5205	3254	4,00	130						30/3	32	♂	3430
5236	726	3,81	28	90 fd								
5238	2721	3,53	96						9/2	32	♀	3464
5241	3176	3,60	114						28 8	32	♂	3319
5250	2182	3,51	77						30/10	31	♀	3382
5252	2542	4,04	103						30/9	31		3382
5262	2396	4,05	97						5/11	31	♀	
5263	1935	3,79	73						24/12	31	♀	
5285	2296	4,19	96	350 fd								
5291	519	4,06	21	85 fd								
5295	3162	4,84	153						23/5	32	♀	4 3670
5297	2536	4,36	111						20/9	31	♂	3050
5300	3110	4,00	125						12/12	31	♂	3633
5313	2370	4,20	100						8/11	31	♂ †	
5323	2183	4,04	88						9/3	32	♀	3332
5325	2203	4,06	89						6/7	32	♂	3332
5331	3253	3,42	111						28/10	31	♂	3611
5332	4456	3,79	169						19/10	31	♀	3610
5345	2521	4,14	104						3/9	32	♂ †	3605
5347	2486	3,90	97						6/2	32	♂ †	3606
5351	2778	3,55	99						10/2	32	♀	3605
5356	2704	3,99	108						16/5	32	♂ †	3606
5357	1810	4,77	86						10/8	32	♀ †	3605
5360	2706	3,91	106						27/2	32	♂ †	3606
5369	3233	3,98	129						12/1	32	♂	
5371	2638	4,23	112	†								
5411	2928	3,99	117						28/11	31	♀	3538
5431	1406	3,67	52	e					25/5	32	♀ †	2935
5459	2230	3,11	69						20/4	32	♂ †	2929
5480	2374	3,61	86						28/2	32	♀ †	3543
5482	1972	3,44	69	336 fd								
5483	1951	3,71	72	tv					21/12	31	††	3543

Rstb. n:r	Mjöljk kg.	Fett %	Smf. kg.	Anm.	Kalv- ningsdata	Kalvens kön	Öron n:r	Faderns Rstb. n:r	Rstb. n:r	Mjöljk kg.	Fett %	Smf. kg.	Anm.	Kalv- ningsdata	Kalvens kön	Öron n:r	Faderns Rstb. n:r
5485	1997	3,51	70		17/10	31 ♀ †		2929	5941	2590	3,21	83		9/1	32 ♀ †		3623
5486	1866	2,86	53		14/5	32 ♂ †		2929	5942	141	3,80	5	30 fd				
5501	3191	4,31	137		1/5	32 ♀	42	2566	5943	2893	3,38	98	ö				
5502	511	4,23	22	84 fd	26/10	31 ♂		3284	5949	2418	3,77	91	ö				
5529	1338	3,45	47		23/2	32 ♂ †		3557	5950	2776	3,56	99		15/2	32 ♂ †		3623
5531	1029	3,78	39	ö	27/8	32 ♂		3577	5955	945	4,13	39	150 fd				
5547	2535	3,59	91		14/12	31 ♂ †		3301	5956	2921	3,90	114		3/8	32 ♂ †		3623
5549	832	4,15	35	197 fd					5957	1895	3,26	62	210 fd				
5550	1757	3,62	64		26/10	31 ♀ †		3301	5960	1035	4,20	43	135 fd				
5555	2288	3,63	83		1/2	32 ♂		3113	5962	836	3,72	31	135 fd				
5526	2558	4,25	109	ö					5964	1780	4,13	75		11/5	32 ♀ †		
5622	2718	4,36	118	1927	9/7	27 ♀		2830	5980	3697	3,51	130		7/1	32 ♂ †		3071
	2470	4,11	102	1930	16/7	30 ♂		3139	5985	1663	3,77	63		9/10	31 ♀ †		3410
	2147	4,23	91	1931	26/9	31 ♀		3451	5995	2429	4,14	101		27/2	32 ♀ †		3078
	2640	3,76	99	1932	22/9	32 ♂			5996	1447	3,57	53		8/11	31 ♀ †	108	3078
5632	3098	4,59	142		13/3	32 ♀		3456	5998	2436	3,43	84		13/11	31 ♀ †		3078
5650	2555	4,19	107		28/2	32 ♀		3314	6003	1541	4,09	63	ö				
5658	2662	4,06	108		11/11	31 ♀		2841	6005	2617	3,23	84		14/12	31 ♂	101	3085
5660	3322	4,24	141	g					6006	2448	4,34	106	246 fd	24/8	31 ♂ †		3696
5661	2763	4,18	115		14/7	32 ♀			6011	2947	3,47	107		30/10	31 ♀	53	3420
5697	1464	4,00	59	1930, ö	11/9	30 ♂	2	2976	6027	3899	4,04	158	1928	21/2	28 ♀		3093
	2471	3,40	84	1931	29/8	31 ♀	16	2976					1931	8/7	31 ♂		3093
	3066	3,53	108	1932, js, g						2421	4,23	102	1932, 266 fd				
5708	2141	4,48	96		29/2	32 ♀			6039	2532	4,00	101		26/4	32 ♀		2991
5722	2593	3,55	92		24/6	32 ♀			6042	2237	3,78	84		9/7	32 ♂		3092
5725	2258	3,39	77	ö					6043	2753	4,14	115		29/8	32 ♀		3440
5740	1879	3,78	71		12/3	32 ♂			6044	1886	3,80	71		1/3	32 ♀	7	3712
5749	2592	3,67	95		20/6	32			6047	2992	3,73	111		12/4	32 ♂		3712

5751	2476	3,41	84		22/10	31			
5752	1353	4,04	55	ö					
5756	2886	3,79	109		5/3	32	♂	3626	
5777	4015	3,91	157		26/8	32	♂	2724	
5779	2105	4,18	88						
5782	3077	4,15	128	ö					
5787	3468	4,25	148		17/1	32	♂	3640	
5795	2718	3,70	101		8/9	32	♀	3502	
5797	3226	3,91	126		10/4	32	♀	47 3056	
5810	2014	3,42	69		9/11	31	♀		
5811	2345	3,81	89		14/6	32	♀		
5815	2042	3,56	73		31/11	31	♂		
5816	2288	3,15	72		4/10	31	♂		
5825	3030	4,19	127		14/11	31	♀		
5831	2950	4,27	126		3/1	32	♂	7 3531	
5833	4142	3,78	157		7/10	31	♀	12 3531	
5838	2362	3,91	92		20/12	31	♀	3661	
5839	2368	3,81	90		13/6	32	♂	3531	
5841	2285	3,85	88		13/8	32	♂		
5857	2027	3,26	71		10/6	32			
5862	2579	4,14	107		4/3	32	♂ †	3605	
5864	2383	4,36	102						
5886				†					
5887	2667	3,39	90	180 fd	24/3	32	♂ †		
5888	2457	2,62	65	300 fd					
5897	3726	4,14	154	1931	16/12	30	♀	104 3348	
	3425	4,00	137	1932	17/1	32	♀	104 3768	
5908	1281	3,69	47	†					
5910	1445	3,32	48		21/2	32	♂ †		
5911	1293	3,68	48		9/11	31	♀ †		
5922	827	4,10	34		2/11	31	♂ †		
5923	948	4,00	38						
5938	2049	3,39	68	tv	26/7	32	♀ † ♀ †	3623	
5940	3682	3,32	122		29/10	31	♂ †	3623	

6052	3053	3,86	118		10/2	32	♂		3712
6072	2738	3,58	98		5/2	38	♂		3102
6077	2780	3,83	106	ö					
6082	2603	4,16	108		8/9	32	♂ †		3119
6084	2541	3,49	88		9/4	32	♀ †		3119
6086	2722	4,02	109	1928	4/4	28	♀		3126
	2702	3,98	108	1932	26/5	32	♀	26	
6089	2698	3,68	99	1928	14/4	28	♀		3106
	2668	3,33	89	1932	24/12	31	♂		3718
6092	3183	3,49	111	1928	5/2	28	♀		3106
	737	4,55	33	1931, 268 fd					
6093	3074	3,85	118		15/9	32	♀		3121
6099	2360	3,74	88	e	12/8	32	♂	5	3430
6102	3337	4,07	136	345 fd					
6103	3598	3,75	135	1931	7/10	31	♂ †		3430
	3209	3,72	119	1931	7/10	32	♂ †		3430
6111	2266	3,91	89	294 fd					
6112	3155	3,48	110		4/9	32	♀	24	3424
6115	2772	3,70	103		13/7	32	♂		
6116	3232	3,56	115		17/5	32	♂		
6117	2404	3,85	92	ö					
6126	2357	4,54	107	ö					
6130	1797	3,61	65		2/7	32	♂ †		
6131	3530	4,12	145		8/11	31	♀	71	2992
6132	2092	4,11	86	246 fd					
6134	3218	4,05	130		6/10	31	♂	73	2992
6137	362	4,02	15	85 fd					
6138	2224	3,95	88	s	6/2	32	♂		
6139	921	3,23	30	169 fd					
6141	3222	4,17	134		5/6	32	♀ †		
6146	2036	3,45	70		22/3	32	♀ †		3137
6160	3712	4,21	156		14/3	32	♀		2690
6163	3812	3,88	148		26/11	31	♀		3311
6168	1914	3,87	74		29/1	32	♂		3591

Rstb. n:r	Mjölkg.	Fett %	Smf. kg.	Anm.	Kalv- ningsdata	Kalvens kön	Öron n:r	Faderns Rstb. n:r	Rstb. n:r	Mjölkg.	Fett %	Smf. kg.	Anm.	Kalv- ningsdata	Kalvens kön	Öron n:r	Faderns Rstb. n:r
6169	2875	3,44	99		} 28/9 31	♀		3591	6482	1481	4,45	65					
6170	3098	3,77	117			1/9 32	♀		3591	6497	1726	3,64	63		4/1 32	♀	
6171	2549	3,55	91	ö		7/7 32	♀		2825	6504	2566	4,14	106		19/8 32	♀	
6172	2758	3,67	101		} 13/10 31	♀			6507	2080	4,13	86		4/7 32			
6173	2074	3,72	77			8/9 32	♂		2825	6513	2812	3,64	102		9/2 32		
6183	2128	4,10	87			14/12 31	♂		3382	6530	2357	3,43	81		10/1 32		
6186	3469	4,20	146		15/5 32				6532	2434	3,83	93		29/7 32	♀		
6192	2668	3,95	105		22/9 31				6533	2120	3,74	79		13/6 32	♀		
6204	2497	3,65	91		3/11 31	♀		3443	6536	2521	3,75	95	ö				
6205	1914	4,48	86		18/2 32	♀		3640	6540	1500	3,91	59		10/9 32	♂		
6207	3297	3,97	131		2/12 31	♂		2885	6543	1862	4,28	80		16/9 32	♂		3358
6208	3475	3,75	130		4/2 32	♂		3626	6548	3349	4,27	143		21/8 32	♂		3502
6212	3690	3,65	135		8/8 32				6551	2392	3,33	80		22/4 32	♀		3506
6234	2653	3,76	100						6556	2627	4,21	111		26/10 31	♀		
6244	3047	4,48	136		15/3 32	♀		3332	6558	2902	3,89	113		30/6 32			
6246	3195	4,23	135						6560	1088	4,18	45		21/4 32	♀		
6252	3588	4,10	147						6561	2905	3,83	111		13/10 31	♀		
6255	2142	4,17	89		2/12 31	♀		3606	6566	1732	3,72	64		12/11 31	♀		3056
6256	2883	3,85	111		19/11 31	♂ †		3606	6567	1895	3,44	65		30/12 31	♀		3056
6257	2912	3,82	112		17/8 32	♂ †		3605	6571	3696	3,80	140		1/9 32	♀		2724
6258	3098	4,49	139		3/4 32	♂ †		3605	6574	1815	3,79	69	g				
6279	1140	4,11	47	155 fd	8/4 32	♀ †			6577	3081	4,22	130		30/12 31	♀		3241
6284	4222	4,17	176						6581	2971	4,08	121		5/8 32	♂		3394
6288	3310	3,67	121		22/3 32	♂	10	3479	6582	1514	4,22	64		2/9 32	♂		3678
6322	1288	3,43	44	js, ö	27/7 32	♀		3470	6583	1994	4,03	80		11/5 32	♂		3678
6325	951	3,82	36	125 fd	1/1 32	♂	62		6586	2594	3,61	94		18/10 31	♂		3531
									6588	2543	3,60	92		15/10 32	♂		
									6590	2651	4,00	106		20/10 31	♂		3531

6332	2999	3,47	105		23/1	32	♀ †	3623
6353	2409	3,86	93		22/4	32	♀	3470
6354	2302	3,73	86		25/10	31	†	
6355	2367	3,43	82		12/3	32	♀	3470
6360	4611	3,81	176		5/3	32	♀	10 3393
6381	2873	3,28	94	†	21/10	31	♂ †	3255
6394	3101	3,93	122		10/9	31	♂ †	3543
6397	2358	3,42	81	s, js	14/10	31	♂ †	3268
6398	2434	4,00	97		26/4	32	♂	3569
6406	2875	4,60	131		10/7	32	♀	54 2566
6407				†				
6415	264	3,50	9	1923, 29 fd	2/10	23	♀	12 2411
	1537	3,94	60	1924	22/9	24	♂	12 2411
	1625	4,02	65	1925				
	2880	4,34	125	1926	16/11	25	♀	12 2969
	2905	4,03	117	1927	25/1	27	♀	12 2958
	3177	4,00	126	1928	5/2	28	♂	12 2958
	3075	3,90	119	1929	21/2	29	♂	12 2958
	4077	4,09	162	1930	10/2	30	♀	12 2958
	3158	4,14	131	1931	22/2	31	♂	12 2958
	1213	4,23	51	1932, 294 fd	2/4	32	♀	12 2958
6420	1042	3,51	37	225 fd				
6422	2220	4,25	94		8/12	31	♂ †	3557
6424	2331	3,11	73		13/1	32	♀	3557
6428	1853	3,70	69		26/6	32	♀ †	3301
6432	2292	3,59	82		10/11	31	♀	3856
6434	1142	4,00	46	1931, 224 fd				
6435	2051	3,54	73		19/8	32	♂	3856
6464	2531	3,51	89		2/9	32	♀	
6476	5043	3,80	192					
6477	2509	3,62	91		29/7	32	♀	54 2703
6478	1874	3,40	64		27/12	31	♀	
6479	3474	3,49	121		10/4	32	♂	56 2703
6480	3847	3,56	137		17/1	32	♂	

6597	2139	3,95	85					
6599	1868	3,80	71					
6600	2029	3,32	67					
6601	2270	4,15	94					
6602	1990	3,97	79					
6616	3449	4,20	145					
6620	3001	3,81	126					
6622	2136	3,79	79					
6623	1975	3,48	68					
6639	3161	3,61	114					
6645	2305	4,02	93					
6646	2718	4,13	112					
6647	2026	3,92	80	js				
6656	2484	4,03	100	270 fd				
6659	4074	4,02	164	1929				
6660	3930	3,75	148					
6670	2882	3,95	114					
6673	2922	4,96	143	1929				
	2835	4,68	133	1930				
	2388	4,41	105	1931				
	2765	4,80	133	1932				
6688	2251	3,84	86					
6689	2823	3,84	108					
6700	2797	4,23	118					
6704	2808	4,45	125					
6709	2218	3,50	78	ö				
6718	3256	4,04	131					
6722	2589	3,70	96					
6723	2552	3,38	86					
6724	2718	3,81	103					
6725	2727	3,98	109					
6726	3145	3,82	120					
6727	2413	3,77	91					
6729	2580	3,15	81					
					27/2	32	♀	
					4/12	31	♂	
					23/9	31	♀	3531
					8/11	31	♂	3531
					21/8	32	♀	3248
					5/12	31	♀	3507
					25/5	32		
					3/12	31		
					26/11	31	♂ †	3605
					18/6	32	♂	3625
					20/5	32	♀	3625
					3/2	32	♂	3625
					17/11	28	♀	33 3621
					4/8	31	♂	3621
					30/1	32	♂	3611
					21/10	28	♂ †	
					22/11	29	♂ †	
					15/12	30	♀	3611
					5/4	32	♂ †	3611
					28/4	32	♂ †	3611
					4/1	32	♂	49 3069
					27/9	32	♀	59 3069
					27/7	32	♀	72
					26/9	32	♂ †	3081
					19/1	32	♂	38 3081
					18/6	32	♂	37 3081
					28/1	32	♀	40 3081
					11/9	32	♂ †	
					16/1	32	♂	41 3081
					4/3	32	♀ †	
					28/1	32	♂ †	3410

Rstb. n:r	Mjölk kg.	Fett %	Smf. kg.	Anm.	Kalv- ningsdata	Kalvens kön	Öron n:r	Faderns Rstb. n:r	Rstb. n:r	Mjölk kg.	Fett %	Smf. kg.	Anm.	Kalv- ningsdata	Kalvens kön	Öron n:r	Faderns Rstb. n:r
6731	2117	3,60	79		26/1 32	♂ †		3410	6932	1177	4,44	52	169 fd				
6732	2297	4,19	96		22/2 32	♀	180	3410	6933	2761	4,37	121		14/3 32	♂		3463
6734	2954	4,00	118	tv	2/12 31	♂ ♂	61-62	3701	6934	1867	3,50	65		6/1 32	♀		
6735	3625	3,32	120		6/2 32	♀	38	3682	6935	2463	3,08	74		10/10 31	♀		
6741	2220	3,93	87		17/4 32	♀	136	3688	6945	2037	3,95	80	g				
6746	2833	3,43	97		3/7 32	♂ †		2535	6946	3028	3,77	114		5/1 32	♂ †		
6751	2032	4,52	92		23/8 32	♀	54	3074	6947	3005	4,01	120	321 fd	26/12 31	♂	78	3167
6757	3352	3,90	131		6/1 32	♀	171	3081	6951	3572	4,23	151		1/3 32	♂	84	3167
6760	2724	3,63	99	tv	9/12 31	♀ ♀	54-55	3420	6953	1516	4,33	66		28/7 32	♀		
6764	2113	4,19	89		19/7 32	♀		3700	6956	2539	3,84	97		12/7 32	♀	34	3460
6766	2288	3,63	83	tv	30/12 31	♂ ♂	75,78	3405	6959	3607	4,08	147		19/3 32	♀	21	3146
6770	174	4,06	7	60 fd					6979	2476	4,06	100		31/1 32	♀		2841
6773	1809	4,02	73		23/12 31	♀	186	3065	6981	3351	3,99	134	1931	29/4 31	♂		2841
6790	3367	3,66	123		15/1 32	♂	11	2991		4103	4,07	167	1932	23/4 32	♂		2841
6792	3354	3,80	127		23/11 31	♀	13	2991	6986	2175	4,10	89		29/1 32	♀		2841
6794	2133	3,76	80		4/6 32	♂ †		1872	6993	3092	4,16	129	s	28/5 32	♂		3456
6810	2647	3,54	95		5/5 32	♂	31	3723	7014	3151	4,25	134		10/2 32	♂		3456
6812	2031	3,74	76		1/9 32	♀	14	3712	7024	2072	3,78	78		30/4 32	♂		
6813	3335	3,88	129		18/12 31	♀ †		3440	7025	3344	4,04	135		13/6 32	♂		
6814	4448	3,66	163		15/9 31	♀	3	3440	7026	2838	4,19	119	s	27/4 32	♀		3456
6815	2194	3,51	77	ö					7035	3973	4,16	166		26/3 32	♀		3456
6816	2393	4,46	107	k	1/9 32			3712	7048	2841	3,87	110		15/2 32	♂	153	2985
6817	1420	4,73	67	267 fd					7059	1404	4,00	56	ö				
6818	3103	3,46	107		22/2 32	♂		3712	7063	2894	3,71	108		21/3 32	♀		3315
6819	4124	3,67	151		22/2 32	♀	13	3712	7068	2140	3,77	81		22/12 31	♂ †		
6820	2967	3,69	109		5/11 31	♀ †		3707	7071	2175	4,29	93		10/1 32	♂		2690
6821	2756	3,95	109	303 fd	19/2 28	♂		3102	7076	2402	3,94	95	tv	11/12 31			3137
6822				†					7077	2684	3,69	99		10/3 32	♀		

6823	4414	3,65	161		14/10	31	♀		3712	7079	3305	3,81	126	19/11	31	♂	†	3137
6824	1864	3,89	73		12/6	32	♂		3444	7080	2532	3,79	96	21/2	32	♀		3453
6827	3132	4,22	132		12/10	31	♀	8	3712	7082	1678	3,98	67	29/5	32	♀		3453
6830	2236	4,50	101	345 fd						7085	2653	4,16	110	22/6	32	♀		
6831	3096	4,00	121		2/12	31	♀		3719	7086	2969	3,97	118	19/2	32	♂	†	2690
6833	2513	3,76	94		15/4	32	♂	9	3712	7088	1604	3,53	56	13/6	32	♀		3586
6834	3029	3,35	101		27/2	32	♂	18	3712	7090	3114	3,66	114	8/4	32	♀		3591
6835				†	1/11	31	♂			7100	2244	4,51	101	18/8	32	♀	†	3606
6838	536	4,96	26	261 fd						7101	2363	4,05	96	17/1	32	♀	†	3606
6846	2313	3,62	84		3/6	32	♂	†	3440	7103	2934	3,96	116	19/11	31	♀	†	3606
6851	2330	3,73	87		19/10	31	♂		3123	7105	3318	3,96	131	19/12	31	♀	†	3605
6855				1928	8/10	27	♂		3093	7107	2825	4,59	130	2/6	32	♂	†	3606
	3510	3,70	130	1929	11/12	28	♂		3093	7110	2691	4,29	115	5/10	32	♂	†	3606
	1623	3,86	63	1930, 126 fd	27/9	29	♂		3093	7111	3869	4,07	158	21/12	31	♂		34 3606
6861	3851	3,56	137		10/2	32	♂	33	3424	7112	2720	3,68	100	18/11	31	†		
6863	1684	3,98	59	1925, 218 fd	3/3	25	♂			7149	1393	4,70	65	23/9	32	♂	†	
	1814	4,04	73	1926, k						7153	2441	4,21	103	12/7	32	♂		
	2892	3,76	109	1927	5/4	27	♀		3091	7155	2978	4,19	125					
	2941	4,10	121	1928	21/7	28	♀		3118	7156	3141	4,34	136					
	1305	4,20	55	1929, 195 fd						7162	1386	3,98	55					
6864	1566	3,86	60		31/7	32	♂		3444	7167	366	4,17	15					
6865	1751	3,71	65		16/2	32	♂		3444	7169	2675	3,88	104	7/8	32	♂	†	3623
6869	2581	3,47	102		23/6	32	♀	3	3444	7170	3378	4,00	135	4/5	32	♂		117 3623
6873	3110	3,91	122		8/8	32	♀	20	3424	7171	3809	3,85	147	11/9	32	♂	†	3623
6874	4168	3,97	165		7/10	31	♀	21	3439	7173	2843	3,76	107	8/8	32	♂	†	3623
					25/8	32	♀	21	3424	7177	3230	4,09	132	28/4	32	♀		225 3623
6882	3367	3,64	122		5/10	31	♂	2	2797	7178	3383	3,47	117	26/8	32	♀		126 3623
6883	2696	3,40	92		21/5	32	♂	4	2797	7181	2411	4,11	99	6/5	32	♀		3613
6884	3415	3,50	120	tv, ö	12/9	31	♂ ♀	2	2797	7182	3532	3,73	132	7/1	32	♀		3613
6900	2136	4,04	86	1928	18/4	28	♂		2559	7183	2640	3,73	98	8/10	31	♀	†	
6916	3975	3,70	147		8/9	32	♂		2810	7184	3100	4,75	147	9/4	32	♂		3613
6921	3718	3,76	140		26/5	32	♀	†	3424	7185	791	5,06	40					
6926	2924	3,95	115		1/4	32	♂	†	3424	7186	3701	4,43	164					
6927	2962	4,02	119		24/12	31	♂	9	3430	7187	4395	3,86	169					

Rstb. n:r	Mjök kg.	Fett %	Smf. kg.	Anm.	Kalv- ningsdata	Kalvens kön	Öron n:r	Faderns Rstb. n:r	Rstb. n:r	Mjök kg.	Fett %	Smf. kg.	Anm.	Kalv- ningsdata	Kalvens kön	Öron n:r	Faderns Rstb. n:r
7189	2585	3,98	103		18/12	31	♀	3613	7338	1541	3,83	59		14/3	32	♀	3601
7194	2882	4,18	120		15/3	32	♂		7339	3683	4,00	147		13/10	31	♀	5 3331
7195	2994	3,83	114		12/1	32	♀		7341	2919	3,84	112		30/6	32	♀	
7196	3115	3,70	115		4/12	31	♂		7343	3337	4,15	139		29/1	32	♂	85 2992
7198	2567	4,51	116		13/9	31	♀	3335	7345	2206	3,86	85		3/7	32	♀	90 3599
7199	2198	4,30	95		5/11	31	♀	3335	7346	1192	3,83	46	ö				
7204	3160	4,00	126						7356	2531	4,19	106		25/1	32	♀	3358
7207	3065	3,78	116		15/4	32	♂	2629	7367	3163	3,59	114		28/1	32	♀	60 2703
7213	2511	4,14	104		27/5	32	♀		7368	1635	4,04	66	ö				
7215	3440	3,68	133		16/8	32	♂	3631	7369	1712	4,14	71		25/9	32	♂	58 2703
7223	2569	4,09	105		28/8	32	♀		7371	3733	3,45	129		6/9	32	♂	
7226	2627	3,52	92		9/1	32	♂	3626	7372	3172	3,69	114		14/2	32	♂	3506
7227	4073	4,15	169		31/8	32	♂	16	7374	2696	4,05	109		11/6	32	♂	3506
7229	3427	3,98	136		22/7	32	♂	14 3670	7377	3413	4,05	138		20/12	31	♀	3659
7235	3596	3,99	144		29/3	32	♀	5 3670	7389	2472	3,81	94		7/11	31	♂	
7236	2947	4,37	129	ö					7390	2291	3,62	83		12/1	32	♂	
7237	3952	4,16	164		30/4	32	♀	11 3670	7391	2492	3,77	94		27/11	31	♀	
7239	3480	3,72	129		10/9	32	♂		7393	3138	3,46	74		11/9	32	♂	3660
7241	3843	4,41	169		31/8	32	♀	3670	7398	2027	3,85	78		18/1	32		
7243	3528	4,14	146	277 fd	28/12	31	♀	11 3050	7399	2301	4,02	92		2/7	32		
7246	2631	3,66	96		30/5	32	♀	2629	7400	2044	3,82	78		30/1	32	♂	3499
7247	1727	4,46	77		3/1	32	♂	2629	7401	2802	3,73	104		14/8	32	♀	3499
7251	1944	3,55	69		23/3	32	♂	3332	7402	2790	4,00	110		7/1	32	♂	3499
7254	2817	3,84	108		23/3	32		3010	7403	2745	3,54	97		23/8	32	♂	3499
7255	2111	3,92	83		19/1	32		3010	7404	3760	3,44	131		4/5	32	♀	3630
7256	1696	3,49	59		23/8	32	♂ †		7405	3278	3,89	127		27/5	32	♂	3499
7257	2432	3,47	84	s	7/1	32	♀	68 2530	7421	3102	3,67	114		24/4	32	♂	2724
7267	1235	3,85	48		22/9	31	♂ †	2530	7422	3097	3,85	119		14/9	32	♀	2724

7269	2918	3,67	107		31/12	31	♂	†	3255	7423	2433	3,88	94		14/12	31	♂		2724
7270	1935	3,59	60	s	1/9	32	♀	†	3255	7426	2060	3,74	77	3-sp	1/9	32	♀		
7271	3539	3,74	133		23/7	31	♂	†	2929	7427	2594	3,56	92		12/2	32	♂		
7275	2004	4,15	83	ö						7428	3063	4,10	127		1/2	32	♂		
7283				†						7429	3279	3,95	129		13/5	32	♂	12	3670
7285	5373	3,91	210		27/10	31	♀		73	2566	7431	4214	4,01	169	12/1	32	♀		3358
7286	2990	4,72	141		23/2	32	♂		65	2566	7432	2001	4,45	89	14/2	32	♀		3502
7287	1512	4,15	63	189 fd, ö							7433	2344	4,16	98					
7293	529	4,51	24	56 fd							7435	2883	4,45	128	2/11	31	♂		3502
7295	1811	3,46	63		7/2	32	♀		3301	7438	3318	4,42	147		16/8	32	♂	58	3056
7296	2298	3,93	90		25/11	31	♀		3301	7442	2524	4,42	112		20/6	32	♂		
7299	2358	2,92	69		16/12	31	♂	†	3557	7443	2339	3,46	81		2/11	31	♀		3012
7300	4524	3,87	175		29/10	31	♀		2566	7444	2015	3,63	73		6/4	32	♂		3012
7301	2335	3,83	90		21/3	32	♂	†	3301	7445	2253	3,43	77		13/9	32	♂		3012
7302	2007	3,84	77		26/4	32	♀	†	2951	7447	3428	3,14	108		10/10	31	♀		3012
7303	2066	3,71	77	1929	21/1	29	♀		2951	7450	2149	3,50	75		17/2	32	♀		3056
	2621	3,68	97	1932	28/10	31	♂	†	2951	7451	2968	4,15	123		20/2	32	♀		3056
7305	2136	3,67	78		24/5	32	♂	†	3860	7452	2392	3,98	95		10/9	32	♂		3056
7306	1197	4,00	48	g						7453	3039	3,15	96		4/11	31	♀		3056
7307	2018	4,34	88	1931	12/11	30	♀		3577	7455	2046	3,19	65		16/1	32	♂		
7308										7456	2098	4,31	90		19/8	32	♂		2724
7309	2027	3,71	75		5/9	32	♂		3844	7458	2711	4,28	116		28/9	32	♂		2724
7312	3728	3,80	141		9/10	32	♂		3284	7462	2348	4,27	100		14/12	31	♂		3241
7314	3747	4,00	149		7/7	32	♂		3284	7463	1143	4,20	48	274 fd	15/12	31	♂		3241
7317	3291	4,08	134		16/1	32	♂			7466	3230	4,11	133		12/4	32	♂		3241
7318	3067	3,63	111		31/3	32	♂			7467	2844	4,51	128		7/9	32	♂		2724
7320	2154	4,11	89		13/4	32	♀		3460	7468	1856	3,86	72	ö					
7321	2605	3,80	99		5/2	32	♀	18	3464	7472	2070	3,62	75	ö					
7322	2077	4,02	84		11/2	32	♂		3463	7473	2580	4,31	111		13/1	32	♂		
7331	3024	3,60	109		22/3	32	♀		3464	7474	2253	4,36	98		30/12	31	♀		
7332	4096	3,66	150		24/3	32	♀	14	3464	7475	2849	4,15	118		2/11	31	♂		
7333	3305	3,47	115		26/9	31	♀		3601	7476	2845	4,24	121		5/10	31	♂		
7336	2350	3,61	85		20/5	32	♂		3601	7478	1947	4,19	82						
7337	2379	3,96	94		15/6	32	♂		3601	7479	2270	4,04	92		3/11	31	♂		3205

Rstb. n:r	Mjölkk kg.	Fett %	Smf. kg.	Anm.	Kalv- ningsdata	Kalvens kön	Öron n:r	Faderns Rstb. n:r	Rstb. n:r	Mjölkk kg.	Fett %	Smf. kg.	Anm.	Kalv- ningsdata	Kalvens kön	Öron n:r	Faderns Rstb. n:r
7483	3128	3,72	116		5/10 31			3531		2851	3,77	107	1932	26/7 32	♀		3093
7485	2601	4,12	107		1/3 32	♀			7589	1954	4,17	81		30/5 32	♀		3093
7488	2458	3,76	92		23/12 31	♂	20	3531	7591	2542	4,02	102		3/4 32	♀		3430
7489	3801	4,17	159		26/8 32	♀	19	3531	7593	2146	3,81	82		1/7 32	♀		3097
7496	2464	4,29	106		14/12 31	♂		3044	7594	3144	3,41	107		24/8 32	♀		3723
7498	1839	4,38	81		12/7 32			3044	7595	3034	3,78	115		23/11 31	♂		
7500	2007	4,38	88		17/9 32	♀			7599	1453	3,82	55	g	15/8 32	♀		2810
7503	1952	4,36	85		1/11 31	♂		3247	7601	3654	4,01	146	1928	18/6 28	♂		2556
7505	2438	4,00	98		9/9 32	♂		3247		3378	4,03	136	1932	25/7 32	♂		2797
7506	1629	4,30	70		2/6 32	♀			7604	2142	3,51	75		15/6 32	♂ †		3712
7507	2794	3,64	102		1/12 31	♂		3247	7607	2489	3,58	89		3/3 32	♀	8	3712
7508	2604	3,68	96		18/2 32	♀		3531	7609	871	4,26	37	1931, 168 fd				
7510	1736	4,19	73		30/11 31	♀			7611	2490	3,57	89		5/3 32	♂		3092
7512	3137	3,77	118		28/8 32	♀		3248	7613	2103	3,69	77		26/12 31	♀		3092
7513	3316	3,58	119		29/8 32	♀		3248	7615	2721	3,81	104	1926, 346 fd				
7522	3262	4,01	131		17/9 31	♂	60	3069		3643	3,79	138	1927				
7523	933	4,08	38	120 fd	19/7 31	♂ †				2823	3,91	110	1928				
7525	2242	3,98	89		1/11 31	♂ †				2980	3,84	115	1929				
7526	2664	4,11	110		26/4 32	♂ †		3081		3376	3,87	131	1930				
7527	2168	4,04	88		15/8 32	♀	198	3081		3598	3,93	141	1931, 359 fd	26/6 31	♀		3705
7528	3180	3,59	114		6/12 31	♀	44	3081		4129	3,94	163	1932	14/7 32	♀	89	2958
7529	3042	4,10	125		3/5 32	♀ †			7616	2862	3,70	106		1/12 31	♂	13	3712
7530	2435	4,30	105		10/5 32	♂ †		3081	7620	3188	3,92	125		11/2 32	♀	19	3712
7531	2336	3,80	89		12/3 32	♀ †			7621	2377	3,33	79		27/4 32	♂ †		3712
7532	3601	3,44	124		19/2 32	♀	48	3081	7623	2321	3,88	90	ö	12/6 32	♀	10	3712
7534	3443	3,95	136		22/7 32	♀	51	3081	7624	1063	3,99	42		21/8 32	♂ †		3725
7536	1096	3,18	35	120 fd	3/9 31	♂ †		3410	7626	2508	3,57	89	ö	12/1 32	♂ †		3712
7537	1947	3,98	78		27/3 32	♂ †		3410	7628	2391	4,14	99		8/4 32	♂ †		3440

7538	2582	4,36	113	1931	24/12	30	♂		3410	7631									
	2168	4,73	102	1932	16/12	31	♀	†	3410	7632	2175	3,99	87		13/3	32	♂		3123
7540	3313	3,76	125		31/10	31	♂	60	3701	7637	1940	4,72	92	ö					
7542	3926	4,53	178		20/10	31	♀	41	3682	7643	2177	3,49	76	1931	17/9	31	♀	†	2797
7543	2306	4,20	97		6/5	32	♀	188	3065		3360	3,39	111	1932, ö					
7544	3413	4,56	156		24/5	32	♂	43	3682	7648	2631	4,27	101	1928, 282 fd	13/12	27	♂		2556
7545	1983	4,56	91							7652	2497	3,13	78		26/10	31	♂		3096
7546	2896	4,60	133	s	15/2	32	♂	45	3682	7656	3717	3,29	122		4/2	32	♂		3102
7547	3578	3,39	121		10/11	31	♀	72	3085	7657	4085	3,65	149	ö					
7551	2570	4,19	108	s	15/11	31	♀	†	3696	7661	2169	4,02	91		22/7	32	♂		
7553	1847	4,56	84		29/9	32	♀	56	3074	7662	2476	3,84	95	1931	2/9	31	♀	†	3446
7555	388	3,61	14	†							2222	3,86	86	1932	5/9	32	♀	†	3446
7556	2151	3,84	83		18/6	32	♀	59	3074	7666	2315	3,70	86	1928	4/12	27	♀		3106
7559	2557	3,60	92		18/1	32	♂	†	3420		2174	3,60	78	1929, 322 fd					
7560	2762	4,23	117		16/12	31	♂	†	3420	7668	3093	3,90	120		11/8	32	♀	9	2810
7561	3380	3,84	120		12/1	32	♀	97	3420	7671	740	4,09	30	219 fd	15/4	32	†		3718
7562	3442	3,87	134		17/9	31	♀	25	3420	7673	2384	5,00	119	ö					
7563	3472	3,90	135		3/11	31	♂	†	3420	7675	2023	4,17	84		23/8	32	♀		3430
7566	2927	3,32	97		31/10	31	♂	†	3422	7676	2819	4,08	115		29/4	32	♀	12	3430
7568	1899	4,11	78		19/9	32	♂	†	3692	7677	2830	3,62	102		1/7	32	♀		3430
7569	2167	3,52	76		13/6	32	♀	197	3682	7678	1762	3,64	64	1930	26/11	29	♀	†	3424
7570	2525	4,24	107		31/8	32	♀	202	3682		2295	3,89	89	1931	5/11	30	♂	†	3424
7572	3195	4,19	134		16/10	31	♂	173	3682		2211	3,79	84	1932	10/11	31	♀		3424
7575	1669	3,83	64		23/2	32	♀		1872	7688	3009	3,85	116		13/4	32	♀		
7576	2498	3,86	96		16/9	32	♀		1872	7689	2870	4,29	123	k	8/2	32			
7577	2240	3,95	88		13/11	31	♂	†	1872	7692	5004	3,98	199		23/12	31	♂		2841
7578	2465	4,02	99	ö						7693	3263	4,09	133		22/1	32	♀		2841
7579	2015	3,71	77		30/7	32	♂			7697	3447	4,27	147		2/1	32	♂		2695
7580	2962	3,69	109	ö						7698	2993	4,30	129		3/1	32	♂		2695
7581	2545	3,81	98		29/4	32	♀		2801	7701	2687	4,61	124	ö					
7582	2082	3,94	82	ö						7702	3336	4,53	151		25/1	32	♂		3456
7583	2240	3,68	83	ö						7708	2639	4,33	114		1/7	32	♂		3136
7586	3544	3,83	136		17/3	32	♀		3093	7710	3980	3,93	157		4/12	31	♂		3314
7587	4992	4,09	204	1928	17/7	28	♂		3093	7712	2236	4,28	96		19/3	32	♂		3314

Rstb n:r	Mjölkg.	Fett %	Smf. kg.	Anm.	Kalv- ningsdata	Kalvens kön	Öron n:r	Faderns Rstb. n:r	Rstb. n:r	Mjölkg.	Fett %	Smf. kg.	Anm.	Kalv- ningsdata	Kalvens kön	Öron n:r	Faderns Rstb. n:r
7713	3044	4,04	123		23/12	♂		3314	7809	2889	4,64	134		25/9	32		
7716	1989	4,68	93	k, tv, s	11/12			2841	7812	2497	3,65	91		18/2	32	♀	3640
7717	3195	4,28	137		20/9	♀		2841	7813	3422	4,49	154		20/10	31		3684
7718	3495	4,33	151		1/6	♀			7815	3029	3,94	119		11/9	32	♂	3670
7720	2759	4,17	115		30/3	♂			7816	4518	4,43	200					
7722	3053	3,88	118		25/3	♀		3318	7817	3632	3,99	145		1/9	32	♂	20
7723	2492	4,44	107		21/4	♂			7818	3724	4,20	156	tv	27/8	32	♀ ♀	23,23 3560
7724	2582	3,91	101	js	20/10	♂			7819	4444	4,44	197		6/5	32	♂	27 2885
7728	2124	3,82	81	261 fd, tv	2/2	♂ ♂	172	2985	7821	3435	4,46	153	tv	25/3	32	♂ ♀	14 3530
7729	2268	3,75	85	261 fd	15/10			2985	7822	1970	4,25	84	1926, 269 fd				
7730	2416	4,33	105		10/6	♀	176	2985		2787	4,04	113	1927				
7731	4027	4,11	165		1/10	♂	179	2985		2970	4,09	121	1928				
7733	3585	4,33	155		22/4	♂	181	3584		2723	4,27	116	1929				
7734	4454	3,79	169	k 20/5 32	9/11	♀	183	2985		2585	3,99	103	1930	1/6	30	♀	13 3760
7735	3275	3,79	124		16/1	♀	184	2684		3013	4,48	135	1931	18/5	31	♂	3760
7736	1152	3,43	40	ö						1617	3,87	63	1932	9/8	32	♂	3760
7737	2626	4,35	114		11/2	♀	186	2684	7823	4820	3,65	176					
7738	1914	4,28	82		31/7	♂	187	3584	7824	4834	3,60	174					
7741	2580	4,29	111	js, ö	24/3	♂	194	3584	7825	4325	3,53	153		20/11	31	♂	3684
7742	3179	4,04	129	s	14/7	♀	195	3584	7826	4039	3,98	161					
7743	2852	3,81	109		15/1	♂	196	2985	7827	3297	4,65	153		16/5	32		3673
7744	2294	4,30	99	336 fd					7828	2659	4,42	118		21/10	31	♀	3633
7749	3240	3,84	125		11/11	♂		3611	7829	3594	4,45	160		15/10	32	♀	3393
7750	2952	3,83	113		4/11	♀		3611	7830	3231	4,52	146	tv	14/3	32	♀	33 3635
7756	3707	3,63	135		3/10	♀		3393	7831	2294	3,89	89		22/12	31	♀ ♀	29,30 3050
7757	2907	3,66	106		11/2	♀			7832	3186	3,98	127		23/7	32		
7758	2964	3,75	111		7/5	♂		3393	7833	3239	3,68	119		17/10	31	♂	3332
7759	4084	4,44	181		9/11				7834	3176	4,57	145		30/11	31	♀	3332
														2/4	32	♀	75 3071

7760	2202	4,36	96	
7762	3317	4,12	137	
7763	3215	3,79	125	
7764	2141	4,38	94	
7765	2484	4,14	103	
7776	3635	3,93	143	
7777	3293	4,10	135	
7780	3001	4,21	126	
7781	3353	3,98	133	
7782	4195	3,96	166	
7784	3406	4,60	157	
7785	3818	3,97	152	
7788	2708	3,85	104	
7789	1831	3,90	71	
7791	2095	4,03	84	
7792	2532	4,42	113	
7793	2825	3,98	103	
7794	2190	4,22	93	
7795	2140	4,30	92	
7796	2403	4,34	104	
7798	3917	5,03	197	†
7799	2880	4,24	122	
7800	3008	4,50	135	
7801	2533	3,86	89	
7802	3332	3,75	125	
7803	2892	3,73	108	
7805	2299	4,16	96	1928
	2517	3,95	102	1929
	2499	3,83	96	1930
	2510	3,91	98	1931
	1155	4,28	49	1932, js
7806	3689	4,09	151	
7807	2642	3,94	104	
7808	2493	3,62	90	

18/9	32	♂	†	3606
25/1	32	♀		3606
9/1	32	♂	35	3605
24/7	32	♀	†	3606
11/4	32	♂	†	3606
10/7	32	♂		3167
21/7	32	♀	75	3167
31/5	32	♂	†	3167
25/4	32	♂	81	3167
27/3	32	♂	82	3167
21/3	32	♀	2	3479
25/2	32	♀	1	3479
18/3	32	♂		3611
30/3	32	†		
2/12	31	♂	†	
26/2	32	♂	†	
8/2	32	♂	†	
10/9	32	♂	†	
16/5	32	♀		
9/4	32	♀	†	
4/1	32	♂	9	3393
11/3	32	♂	†	3393
11/5	32	♀	†	3393
6/3	32			3382
28/2	32	♂		3382
5/12	31	♀		3382
30/11	31	♂		
7/1	32	♀		
27/4	32	♀		

7835	2861	3,60	103	
7837	2271	3,39	77	
7838	2766	3,79	105	
7839	2429	4,30	105	1931
	2407	3,76	91	1932
7844	2302	4,13	95	
7846	3105	3,70	115	
7847	2531	4,19	106	
7848	2366	3,82	90	
7849	1627	3,74	61	
7850	2202	3,97	87	
7851	3152	3,81	120	
7852	2475	4,32	107	
7853	2574	4,70	121	
7855	2849	4,49	128	
7856	2185	4,03	88	
7859	3504	4,04	140	
7860	3615	4,06	147	
7864	3099	3,81	118	1929
	2806	3,93	110	1932
7867	2798	3,79	106	ö
7868	1743	4,71	82	ö
7872	3808	3,62	138	1929
	2475	3,80	94	1932, k
7873	2448	3,55	87	1928
	2570	3,79	97	1929
7874	634	3,96	25	105 fd
7877	3105	3,94	122	1929
	2535	3,94	99	1932
7878	2633	4,31	113	
7879	3117	3,90	122	
7883	4057	3,71	151	
7884	81	4,60	4	g
7885	3052	3,87	118	

11/5	32	♀	79	3069
14/4	32	♂	†	3829
6/10	31	♂	60	3543
11/1	31	♀	†	3543
19/12	31	♀	58	3543
9/10	31	♀	†	2690
29/11	31	♂	†	3589
14/4	32	♀		3137
18/7	32	♂	†	3137
11/11	31	♀		
29/3		♂		3448
24/8	32	♀		
6/10	32	♀	†	2840
21/9	32	♀	†	2840
20/3	32	♂	†	2690
26/1	32	♂	†	2690
18/3	32	♀		3311
9/5	32	♀		3311
3/11	28	♀		3136
15/10	31	♂		3136
11/3	29	♀		2825
5/4	32			
25/4	28	♀		2825
2/6	29	♀		2825
31/8	29	♀		3458
18/5	32	♀		3463
12/5	32	♂	2	3460
12/10	32	♂	18	3601
2/12	31	♀	40	3464

Rstb. n:r	Mjölk kg.	Fett %	Smf. kg.	Anm.	Kalv- ningsdata	Kalvens kön	Öron n:r	Faderns Rstb. n:r	Rstb. n:r	Mjölk kg.	Fett %	Smf. kg.	Anm.	Kalv- ningsdata	Kalvens kön	Öron n:r	Faderns Rstb. n:r	
7887	398	4,84	19	ö					7977	2661	3,78	101		4/9	31	♂		3502
7888	3603	3,80	137		19/2	32	♀	96	7978	2475	4,44	110		6/3	32	♀		3502
7889	2785	4,33	121		17/12	31	♀	97	7980	4315	4,19	181		29/9	31	♂	60	3056
7890	996	4,72	47	ö					7981	3285	4,02	133		18/3	32	♂		
7892	462	4,06	19	1927, 50 fd					7983	3562	3,43	137		15/8	32	♀		
	1557	4,27	67	1928					7984	3100	3,85	119		31/1	32	♂		3404
	3396	4,33	147	1929					7985	3110	4,29	133		16/9	31	♀		2724
	2065	4,89	101	1932					7986	3368	3,95	133		2/9	32	♂		2724
7902	2679	3,90	103		3/11	31	♂	†	7987	3131	4,16	130		7/1	32	♂		3241
7903	3088	4,27	132		7/12	31	♀	†	7988	3537	4,10	145		19/4	32	♀		3668
7904	3203	4,01	128		13/11	31	♂		7989	2798	4,02	113		12/9	32	♂		2724
7905	3262	4,06	132						7993	2931	3,82	112		3/9	32	♂		3678
7906	2312	4,44	103		21/2	32	♀	†	7994	3439	3,78	130		22/8	32	♂		3678
7912	2988	4,19	125		20/11	31	♂	†	7995	2191	4,62	101		21/2	32			
7915	2208	3,85	85	1928	17/4	28	♀	9	7997	2491	4,55	113	3-sp	31/8	32	♀	30	3531
	2995	3,89	116	1932	22/4	32	♂		7999	2773	3,86	107		3/12	31	♂	32	3531
7916	3122	3,76	117	tv	6/2	32	♂	112, 112	8000	3285	4,24	139		2/3	32	♀	33	3531
7917	4422	4,16	184		2/11	31	♂	113	8001	2051	3,99	82		20/9	31	♀		3247
7919	3100	4,35	135	tv	29/10	31	♂	♂	8004	2671	3,46	92		5/12	31	♀		3507
7920	892	4,47	40	141 fd	23/8	31	♂	†	8005	2847	3,24	92		4/3	32	♀		3689
7922	1948	4,97	97	ö					8007	3448	4,14	143		21/2	32	♀	54	3081
7923	3065	4,23	130		29/8	32	♀	119	8008	197	4,02	8	90 fd					
7924	3726	4,33	161		14/5	32	♀	120	8009	2693	3,87	104		17/3	32	♂	†	3410
7925	2157	3,86	83		4/4	32	♂	†	8010	3127	4,70	147		2/11	31	♀	28	3419
7927	797	3,84	31	135 fd					8011	2963	4,07	120		12/7	32	♀	54	3696
7928	2468	4,15	103		29/4	32	♂	†	8012	2236	3,43	77	ö					
7929	2949	3,95	117		9/4	32	♂	†	8013	3459	3,60	125		20/8	32	♂	201	2774
7932	3375	3,95	133		8/11	31	♂	†	8014	3454	4,16	144		12/9	31	♂	†	3081

7933	3162	4,20	133		2/9	32	♂		
7934	3094	4,06	125		26/4	32	♀	28	3760
7935	1662	4,37	72						
7936	2967	3,71	110		18/2	32	♀		3056
7938	2201	4,71	104		3/3	32	♀		
7939	2564	4,22	108		19/5	32	♀	63	2703
7941	3019	3,90	118		17/12	31			3056
7942	4155	4,15	172		20/4	32	♀		3506
7944	1373	4,12	56	g					
7945	3182	4,21	134		24/10	31	♀		3659
7946	2894	4,45	129		11/8	32	♀		3659
7947	2733	3,74	102		17/2	32			
7949	3875	3,56	138						
7950	2311	4,41	102		1/5	32			
7957	1394	4,97	69		12/3	31			
7958	2067	3,85	80		29/12	31	♂		3498
7959	2772	3,49	97		17/11	31	♀		3498
7960	2156	3,77	81		15/5	32	♂		
7961	2520	3,94	99		23/4	32	♂		
7962	2733	3,93	107		8/2	32	♂		3498
7963	2475	4,16	103		15/5	32	♀		2724
7964	3168	3,92	124		9/1	32	♀		2724
7965	3023	4,11	124		7/1	32	♂		2724
7966	2523	4,14	104		8/4	32	♂		2724
7967	2156	4,26	92		10/3	32	♂		3671
7968	2835	4,19	119		23/10	31	♂		
7969	2020	3,86	78		16/2	32	♂		
7970	2752	3,60	99		13/11	31	♀		
7971	1988	4,79	95		14/1	32	♂		
7972	2667	4,13	110		18/9	32			
7973	2857	4,29	122		14/9	32			
7974	1546	4,25	66		19/6	32	♀		3358
7975	2858	4,00	114		23/2	32	♀		3502
7976	2628	4,19	110		28/8	32	♀		3502

8015	2594	3,89	101		2/4	32	♀	†	3081
8016	2739	4,38	120		28/3	32	♂		3420
8017	2985	4,36	130		20/9	31	♀	92	3700
8018	2856	4,70	134		6/6	32	♀	147	3700
8019	2659	3,71	99		2/2	32	♀	128	3700
8022	3132	3,89	122		8/1	32	♀	†	3071
8023	2740	4,00	110		14/9	32	♂	†	3069
8024	2985	4,38	129		20/7	32	♀	77	3069
8025	2808	3,57	100		19/7	32	♂	211	3416
8026	3287	3,95	130		24/1	32	♂	†	3439
8027	1911	4,89	93	ö					
8028	2710	4,28	116	1929	16/11	28	♂		2556
	3242	3,90	134	1932	30/4	32	♀	2	3712
8029	1528	3,66	56	ö					
8030	2696	3,78	102		1/5	32	♂		
8031	3169	4,74	150		10/4	32	♀	18	2991
8032	3471	4,40	153		13/4	32	♀	19	2991
8034	2231	4,29	96		5/5	32	♀	†	
8035	4415	4,21	186		30/1	32	♀		3456
8036	658	4,17	27	1928, 112 fd	18/6	28	♀		2982
	1288	4,73	61	1929	17/7	29	♂		2830
	2283	4,00	91	1930	6/6	30	♀		3136
	2869	4,00	115	1932	25/7	32	♂		3318
8037	3343	3,82	128		5/6	32	♂	†	3167
8038	3608	4,24	153		25/7	32	♀	89	3766
8039	3354	4,57	153		22/12	31	♂	91	3167
8040	328	4,37	14	51 fd					
8041	3934	3,57	140		13/1	32	♀		3479
8042	569	3,60	20	95 fd					
8043	4179	3,87	162		20/12	31	♂	5	3479
8044	5023	3,71	186		9/10	31	♂	†	
8045	2855	4,16	119		11/2	32	♂		3613
8046	1590	4,40	71	330 fd					
8047	2386	3,71	89		27/4	32	♂	†	

Rstb. n:r	Mjök kg.	Fett %	Smf. kg.	Anm.	Kalv- ningsdata	Kalvens kön	Öron n:r	Faderns Rstb. n:r	Rstb. n:r	Mjök kg.	Fett %	Smf. kg.	Anm.	Kalv- ningsdata	Kalvens kön	Öron n:r	Faderns Rstb. n:r
8048	2327	4,24	99		13/10	31	♀	3613	8129	1829	4,41	81		25/6	32	♀	2841
8049	3842	4,44	171						8132	2424	4,13	100	1931, 196 fd	7/3	31	♂	3456
8050	1073	4,80	51	126 fd	27/5	32	♂	3393		3017	4,41	133	1932	28/3	32	♂	3456
8051	3225	4,17	134		9/12	31	♀	31	8135	2533	3,68	93	1931, 196 fd	7/3	31	♂	
8052	3119	4,68	146		18/12	31	♂ †			2603	4,23	110	1932	20/7	32	♀	
8054	2043	3,73	76		27/9	31	♀		8144	4265	3,87	165	1931	7/12	30	♀	3314
8055	3214	4,14	133							3403	3,98	135	1932	23/1	32	†	
8056	2772	3,99	111		5/11	31	♀	3631	8145	3665	3,83	140	1931	5/1	31	♀	3314
8057	3457	4,28	148		27/10	31	♂	3631		3134	4,00	125	1932	2/1	32	♂	3314
8058	2975	4,52	134		28/4	32		3375	8154	2824	4,50	127		4/12	31	♀	2841
8059	1837	3,71	68						8155	3088	4,12	125	s	29/5	31	♂	2841
8060	1434	4,91	70		6/1	32	♀	3641		2460	4,22	104	s	28/6	32	♂	2841
8061	3218	4,24	136		30/11	31	♂	3626	8156	1696	4,14	70	1930, 252 fd	6/2	30		
8062	3143	3,66	115		4/9	32	♂			1796	3,96	71	1931	15/3	31	♂	3132
8063	2819	4,58	129		27/12	31	♂	28		1734	4,06	70	1932	15/2	32	♀	3132
8064	4398	3,93	173		24/8	31	♂	29	8157	1841	4,48	83	1931, 308 fd	13/12	30	♀	3132
8065	5138	3,88	199							2140	4,22	90	1932	10/11	31	♀	3132
8067	3140	4,26	134		19/11	31	♂	32	8158	2400	4,18	100	1930, 308 fd	15/12	29	♀	3132
8068	4190	3,88	163		14/8	32	♂	33		1752	4,52	79	1931	15/11	30	♂	3132
8069	2930	4,18	123		4/1	32	♀	3684		2360	4,11	97	1932	3/11	31	♂	3132
8070	2790	4,08	117		24/11	31	♂	3626	8159	2146	4,66	100	1929	21/9	28	♂	3132
8071	4638	4,09	190		6/2	32	♂	16		2250	4,02	90	1930	19/11	29	♀	3132
8072	4344	4,11	178		7/6	32	♂	17		2174	4,00	86	1931	18/11	30	♀	3132
8073	3666	4,01	150		30/10	31	♂	3684		1937	3,93	76	1932	23/10	31	♀	3132
8074	3355	4,29	144		17/5	32	♂	3670	8168	1495	4,04	60	ö	6/7	32	♀	200
8075	4121	3,95	163		7/1	32	♂	3670	8170	3514	4,26	150		15/6	32	♀	204
8076	2889	4,21	122		6/1	32	♀	3684	8171	925	4,21	39	306 fd	6/10	31	♀	206
8078	3286	4,07	134		1/8	32	♀	35	8172	2763	4,02	111		4/1	32	♀	207

Rstb. n:r	Mjölk kg.	Fett %	Smf. kg.	Anm.	Kalv- ningsdata	Kalvens kön	Öron n:r	Faderns Rstb. n:r	Rstb. n:r	Mjölk kg.	Fett %	Smf. kg.	Anm.	Kalv- ningsdata	Kalvens kön	Öron n:r	Faderns Rstb. n:r
8204	3054	3,82	117		31/1	32 ♀		3325	8268	3835	3,77	144		1/11	31 ♀		3185
8205	3625	3,52	128		9/4	32 ♂		3325	8269	3587	3,78	136		12/2	32 ♀		3185
8206	2131	4,42	94	ö					8270	2432	3,84	93		27/1	32 ♂		3185
8207	2063	4,00	83		9/7	32 ♀			8271	2594	4,10	108		23/7	32 ♀		3185
8208	2277	3,81	87		22/2	32 ♀		3601	8272	2693	3,86	104		15/10	31 ♂		3185
8209	2238	3,93	88		19/2	32 ♀		3601	8273	1478	3,91	58	215 fd	2/11	31 ♀		3185
8210	1939	4,05	78	1931	28/12	30 ♀			8274	2547	3,72	95		6/8	32 ♂		3185
	2328	3,98	93	1932	9/12	31 ♂		3464	8275	2116	3,61	76	186 fd	28/4	32 ♀ †		
8211	2158	3,88	84	1931	11/8	31 ♀			8276	2212	3,81	84		1/1	32 ♂ †		
	2693	3,81	103	1932					8278	2798	3,98	111		24/1	32		
8212	2030	3,83	78		28/8	32 ♂			8280	2772	4,34	120		26/10	31 ♀	65	2703
8213	1545	4,69	72	k 30/8 32	26/10	31 ♂			8281	2186	4,46	97		29/10	31 ♀	67	3639
8214	3141	3,83	120		29/3	32 ♀		3611	8282	2830	4,92	119		18/2	32 ♂		3506
8215	2692	4,07	110		12/11	31 ♂ †			8283	3382	3,64	123		19/7	32 ♀		3676
8224	2930	3,96	116		2/3	32 ♀		3619	8284	3099	4,34	134		22/4	32 ♂		3676
8227	2412	4,33	105		27/7	32 †			8285	2623	3,62	95		5/5	32 ♂		3676
8228	2678	4,25	114		22/1	32 ♀		3605	8286	2082	4,06	85		8/4	32 ♂		3676
8229	2771	4,37	121		6/6	32 ♀ †		3605	8287	2716	4,31	117		13/1	32 ♀		3659
8230	2656	3,69	98		14/8	32 ♂		3625	8288	1647	4,62	76		23/7	32 ♂		3659
8231	2789	3,84	107		6/10	31 ♀		3625	8289	3907	4,23	165		25/7	32 ♀		2659
8232	2947	4,28	126		24/4	32 ♂		3619	8290	1562	4,72	74	ö				
8233	2308	3,97	92	js	20/2	32 ♀		3619	8291	2591	3,97	103		24/2	32		3659
8241	3422	3,71	127		18/10	31 ♂ †			8292	1869	4,45	83		4/12	31		3375
8246	2415	4,82	116		27/7	32 ♀	86	3766	8294	2363	4,15	98		19/4	32 ♂		3644
8247	2820	4,50	127		28/6	32 ♀	87	3766	8296	3410	3,59	122		11/5	32 ♂		3630
8248	3356	4,44	149		11/5	32 ♂			8297	2812	3,75	106		6/5	32 ♀		3630
8249	204	3,90	8	1926, 21 fd	19/8	26 ♀ †			8298	2657	4,28	114		26/4	32 ♀		3630
	3474	4,13	144	1927	2/8	27 ♂ †			8300	2761	3,91	108		18/12	31 ♂		3501

Rstb. n:r	Mjöljk kg.	Fett %	Smf. kg.	Anm.	Kalv- ningsdata	Kalvens kön	Öron n:r	Faderns Rstb. n:r	Rstb. n:r	Mjöljk kg.	Fett %	Smf. kg.	Anm.	Kalv- ningsdata	Kalvens kön	Öron n:r	Faderns Rstb. n:r	
8337	2097	4,21	88	281 fd					8404	2745	4,50	123	1928	28/8	28	♀ †		
8339	2490	3,85	96		27/11	31		3648	2480	4,61	114	1929	15/10	29	♂ †			
8341	2948	3,45	102		27/7	32	♀	3248	3230	4,71	152	1930	30/9	30	♀ †		3435	
8342	3151	3,62	114		24/8	32	♀	3248	3385	4,63	157	1931	12/9	31	♂		3435	
8343	838	4,03	34	ö	27/7	32	♀	3248	2498	4,77	119	1932	12/9	32	♀		3440	
8344	2791	4,61	129		7/10	31	♂	71 3069	8405	1968	4,57	90	1929	13/2	29	♂ †	3553	
8345	2309	4,51	104	k	21/8	31	♂ †	3069	2258	4,48	111	1930	21/2	30	♀		3435	
8346	2314	4,47	103		24/8	32	♀	81 3684	2424	4,55	110	1931	8/3	31	♂ †			
8347	2844	4,20	119		29/8	32	♂	84 3684	1986	4,40	87	1932	2/3	32	♀		3712	
8348	2350	5,43	127		23/8	31	♂	65 3069	8406	2709	3,94	107	1930	20/2	30	♂		3435
8349	2084	4,46	93	ö	5/8	32	♀	67 3684	2472	3,86	95	1931	21/2	31	♂ †		3440	
8350	3081	4,28	132		24/8	31	♂	76 3069	2612	3,60	94	1932	7/2	32	♂ †		3712	
8351	2878	4,65	134		24/8	31	♂	77 3069	8407	2417	4,34	105	1929	19/8	29	♂		3435
8352	2757	3,73	103		20/4	32	♀	187 3081	2929	4,52	132	1930	11/9	30	♀	2	3435	
8353	3251	3,93	142		2/10	31	♀	56 3081	2928	4,32	127	1931	22/9	31	♂		3440	
8354	3608	3,93	142		2/10	31	♀	56 3081	2776	4,08	113	1932						
8355	3784	4,12	156		21/9	32	♂ †	3081	8408	1812	4,64	84	1931, 354 fd	14/11	30	♂ †		3435
8356	3181	4,00	127		20/8	32	♀	60 3824	2072	4,21	87	1932	10/1	32	♀		3712	
8357	2608	3,90	102		3/2	32	♀	61 3843	8409	1995	3,96	79		25/5	32	♀		3707
8358	2050	4,13	85		8/7	32	♀ †	3410	8410	2435	4,05	99	1930, 252 fd	25/11	29	♂ †		
8359	2189	3,64	80		20/2	32	♀ †	3410	2119	4,25	89	1931	22/12	30	♀	9	3435	
8360	2333	4,10	96		6/6	32	♂ †	3410	3063	3,79	116	1932	24/12	31	♂		3712	
8361	3323	4,46	149		9/11	31	♂	29 3419	8411	2785	3,77	105	1930	21/10	29	♂		3102
8362	2379	3,79	90		12/7	32	♂	3688	2740	4,26	117	1931	29/9	30	♀		3435	
8363	2603	4,57	119	e, s	28/11	31	♂	55 3696	3563	4,11	147	1932	19/10	31	♀		3712	
8364	1896	4,06	77		18/5	32	♀	3696	8412	2235	4,33	97	1930	18/6	30	♀	6	3440
8365	2039	3,98	81		16/6	32	♀ †	3696	2386	4,16	99	1931	1/8	31	♂ †		3440	
8366	2497	3,88	97		12/6	32	♂	63 3696	2345	4,07	95	1932	4/9	32	♀		3440	

8367	3571	3,90	139		1/10	31	♀	66	3696
8368	3890	3,41	132		6/5	32	♀	199	3064
8369	2890	3,89	112		5/11	31	♂ †		3420
8370	2806	3,67	103		15/3	32	♀ †		3420
8372	2672	3,76	100		6/1	32	♀ †		3071
8373	2721	4,26	116		7/3	32	♀ †		3071
8374	2516	3,82	96		9/5	32	♂ †		3069
8375	3477	4,10	143		21/2	32	♀	124	3691
8376	3336	4,25	142	tv	18/11	31	♂ ♂		3682
8377	3556	4,19	149		24/9	32	♀	49	3682
8378	2903	3,86	112		4/9	32	♀	50	3682
8379	3616	3,81	138		11/3	32	♂	51	3682
8380	2760	3,94	109	1929	24/3	29	♂		3105
	2080	4,15	86	1932, e	17/6	32	♀	5	3121
8381	2067	3,77	78		7/6	32	♂ †		3711
8382	3534	3,55	125		11/1	32	♀	3	3711
8383	2549	3,66	93		10/5	32	♀	1	3711
8384	4504	4,10	185		24/4	32	♀	75	2958
8386	3719	3,94	147		3/2	32	♂	78	2566
8387	3322	4,25	141		27/12	31	♀	79	2566
8388	3241	4,25	138		3/1	32	♂		3284
8389	2045	4,06	83		26/6	32	♂ †		3430
8390	3477	3,81	132		15/1	32	♀		3424
8391	1584	4,16	66		4/1	32	♂ †		1872
8392	1587	4,05	94	ö					
8394	2254	4,19	95		23/7	32	♀		3093
8395	2012	4,63	93	ö					
8396	1805	3,63	65	ö					
8397	2251	4,50	101						
8398	3872	4,20	163		2/6	32	♀	39	3424
8399	2724	3,77	103		2/12	31	♂	41	3439
8400	3174	3,86	123		23/12	31	♂ †		3439
8402	1998	3,65	73	g	8/3	32	†		3723
8403	2282	4,03	92		16/8	32	♂		2810

8413	1949	3,88	75	1930	16/9	30	♂		3435
	3247	3,65	118	1931	10/9	31	♀		3707
	2685	3,80	102	1932, tv	31/8	32	♂ †	♂ †	
8414	2650	3,95	105	1930	26/1	30	♀		3553
	2651	3,94	104	1931	18/2	31	♀	10	3440
	2791	3,95	110	1932, tv	14/2	32	♀ †	♀	3712
8415	2487	3,92	98	1929	16/3	29	♀		3553
	2975	3,60	107	1930, tv	11/3	30	♀ †	♀	3435
	3213	3,85	124	1931	3/5	31	♂ †		
	3372	3,68	124	1932	9/5	32	♂	12	3712
8416	2636	4,01	106	1931	18/8	31	♂ †		3707
	2308	4,11	96	1932	10/9	32	♀	13	3712
8417	2382	4,24	101	1928	2/10	27	♂ †		
	2226	4,05	90	1929	7/11	28	♀		2556
	2554	3,96	101	1930	8/12	29	♂ †		3553
	3902	4,36	170	1931	1/12	30	♂	9	3435
	3258	4,28	140	1932	14/1	32	♀	11	3715
8418	2393	4,22	101	1929	8/4	29	♀ †		
	2643	4,23	114	1930, tv	25/4	30	♀ ♀		
	2883	4,22	122	1931	4/5	31	♀ †		
	1918	4,56	87	1932	7/3	32			
8420	1868	4,32	81	1930, 299 fd	9/1	30	♀		3553
	2281	4,21	96	1931	25/2	31	♀ †		
	2260	3,98	90	1932	24/2	32	♂ †		3712
8421	727	4,01	29	1927, 71 fd					
	2897	3,97	115	1928					
	1353	4,42	60	1929					
	3085	3,93	121	1930					
	3470	4,03	140	1931					
	3319	3,89	129	1932	21/5	32	♂		3712
8422	1576	4,03	64	1928, 161 fd					
	2259	4,16	94	1929					
	2348	4,30	101	1930					
	1187	4,19	50	1931, 107 fd	28/5	31	♀		

Rstb. n:r	Mjölkg.	Fett %	Smf. kg.	Ann.	Kalv- ningsdata	Kalvens kön	Öron n:r	Faderns Rstb. n:r	Rstb. n:r	Mjölkg.	Fett %	Smf. kg.	Ann.	Kalv- ningsdata	Kalvens kön	Öron n:r	Faderns Rstb. n:r
	2790	4,04	113	1932	27/4	32 ♀		2958	8454	2044	3,74	76		26/2	32 ♂		3718
8423	1638	4,63	76	1929	15/9	28 ♂ †		3553	8455	3270	3,82	125		4/9	32 ♂		3718
	2278	4,48	102	1930	8/2	30 ♂ †		3553	8457	2863	4,05	115		27/8	32 ♀		3718
	2453	4,21	103	1931	29/12	30 ♀ †		3435	8458	2128	4,60	98	g				
	2377	4,41	105	1932	29/12	31 ♀ †		3712	8459	2226	4,11	91		12/6	32 ♀	45	2797
8424	2515	4,55	114	1930	23/4	30 ♂ †			8460	2780	4,35	121		5/11	31 ♀		3573
	2482	4,56	113	1931	14/6	31 ♂ †			8463	3720	3,78	141		19/8	32 ♀	22	2991
	2547	4,14	105	1932	25/5	32 ♂ †		3863	8464	2888	4,10	119		21/11	31 ♀	23	2991
8425	2252	4,72	106		10/2	32 ♀		3712	8465	3143	4,27	134		24/10	31 ♀	24	2991
8426	2582	4,06	104	1930	2/6	30 ♂	10	3435	8466	2680	4,35	117		7/12	31 ♂	25	2991
	3004	4,10	123	1931	12/5	31 ♀	8	3440	8467	3656	3,67	134		18/2	32 ♂	26	2991
	2943	3,81	112	1932	16/4	32 ♂		3712	8468	2565	3,84	98		18/5	32 ♀		3284
8427	3582	3,81	137	1929	30/12	28 ♀			8469	2743	4,04	111	1930	20/2	30 ♀		3284
	3881	3,83	148	1930	14/3	30 ♀		3435		2044	3,96	81	1932, 144 fd	21/7	32 ♀		3284
	3820	3,89	148	1931	15/3	31 ♀	12	3440	8470	3207	4,10	131		20/11	31 ♀ †		3424
	2947	3,69	109	1932, k					8471	3100	4,07	126		11/10	31 ♀	35	3424
8428	1951	4,43	87	1929	4/4	29 ♂ †			8472	3118	3,64	113		17/12	31 ♀	32	
	2559	4,21	108	1930	17/2	30 ♂		3435	8474	2486	3,70	92		16/3	32 ♂ †		
	2597	4,37	113	1931	7/2	31 ♀			8506	2220	4,75	106	ö				
	2443	4,20	103	1932	27/1	32 ♀	14	3712	8507	2983	4,58	137		1/6	32 ♂	233	3584
8429	2772	3,98	110		9/1	32 ♂ †		2955	8508	2759	4,25	117		17/6	32 ♂	235	3584
8430	2925	3,79	111		6/12	31 ♂ †		2955	8509	3644	3,91	142		14/8	32 ♂	236	3584
8431	893	4,41	39	1927, 96 fd					8510	3718	3,60	134	1.k.	22/9	31 ♀	237	3587
	2161	4,48	97	1928					8511	3380	4,74	160	1.k.	7/10	31 ♀	238	3583
	2359	4,41	104	1929					8512	2372	4,67	111	326 fd	8/11	31 ♂	239	3592
	3047	4,20	128	1930					8513	2461	4,40	109	311 fd	25/11	31 ♂	240	3587
	2609	4,32	119	1931	25/8	31 ♂		3566	8514	2220	4,16	92	236 fd	8/2	32 ♀	241	3582
	4212	4,18	176	1932	28/8	32 ♀		2958	8515	2028	4,15	84	199 fd	15/3	32 ♀	242	3582

8432	4130	4,04	167	19/11	31	♂		2566	8516	909	4,79	44	90 fd	2/7	32	♂	244	3592
8434	2452	3,52	94	7/7	32	♀		3123	8517	876	4,00	35	90 fd	2/7	32	♂	245	3732
8435	1808	4,63	84	26/9	32	♀		3430	8518	689	4,40	30	85 fd	7/7	32	♂	246	3732
8436	3831	3,85	128	13/3	32	♂	†	3430	8519	707	4,62	33	80 fd	12/7	32	♀	247	3732
8439	2371	3,86	94	28/3	32	♂		3864	8520	480	4,11	20	50 fd	11/8	32	♀	250	3732
8440	2828	4,32	122	28/11	29	♀	6	3435	8539	757	4,06	31	1931	31/7	31	♀		3611
	3513	4,33	152	9/11	30	♀	†	3435		2292	4,64	106	1932	17/8	32	♂		3611
	2970	4,00	119	11/1	32	♀	6	3712	8540	1530	3,75	57	1927, 198 fd					
8441	2675	4,04	108	17/2	30	♀	6	3435		2018	3,83	77	1928					
	3078	4,06	125	27/2	31	♂	†	3440		2691	3,83	103	1929	4/8	29	♂	†	
	2822	3,88	109	10/4	32	♀		3712		3086	4,02	124	1930	22/7	30	♂	†	
8442	1840	4,14	76	14/12	28	♀	†			3075	4,33	133	1931	12/7	31	♂	†	
	2308	4,22	98	29/11	29	♂	†			3010	4,27	129	1932	21/7	32	♀		3443
	2901	4,28	124	14/11	30	♀	†	3435	8541	1602	3,75	60	1928, 319 fd	17/9	28	♀		
	2231	4,12	92	15/11	31	♀	†			2304	3,49	81	1929	24/8	29	♀		2703
8443	875	3,85	34	16/8	30	♀	†			2498	3,71	93	1930	21/8	30	♀		3443
	2504	3,64	91	17/9	31	♀		3707		2890	3,80	110	1931	30/8	31			
	3069	3,50	107							2796	3,86	108	1932					
8444	2635	3,98	105	29/3	32	♂	†	3119	8542	1638	3,95	65	1929	1/12	29			
8445	2484	4,23	105	23/4	32	♀		3119		2027	4,15	84	1930	17/11	30	♀		3443
8446	2885	3,37	97	5/3	32	♀		3119		2494	4,70	117	1931	3/9	31	♀		3443
8447	1905	3,72	71	18/3	32	♀		3119		2474	4,87	121	1932	6/10	32	♀		3443
8448	1740	3,98	69	29/5	30	♀	†	♀	8543	1883	4,55	86	1931, 328 fd	7/12	30	♂	†	
	2689	4,45	119	30/5	31	♀	†	3440		2243	4,56	102	1932	27/11	31	♀	†	
	2066	4,42	91	14/8	32	♂	†	3712	8552	2078	3,70	77	1930, 270 fd	13/12	31	♂		3168
8449	4012	3,90	156	5/4	30	♂	†			2109	3,87	82	1931	4/12	31	♂		3168
	3921	4,13	162	3/5	31	♀	50	3440		2734	3,83	105	1932	11/12	31	♀		3625
	3419	3,79	130	11/5	32	♂	†	3712	8553	3256	4,14	135	1931	14/1	31	†		
9450	2480	4,27	106	30/8	30	♀	†			3467	4,22	146	1932	14/12	31	♂		3476
	2563	4,38	112	8/9	31	♀	6	3440	8554	2268	3,90	87	1931	12/12	30	†		
	3012	4,08	123							2443	3,78	98	1932	5/1	32	†		
8451	1414	4,15	59						8555	2047	4,49	92	1931	8/8	31	†		
8452	1956	3,86	76	29/4	32	♂	†	3301		2160	4,18	92	1932	25/7	32	†		
8453	1718	4,12	71	7/11	31	♂		3718	8557	2031	4,25	86	1931, 214 fd	31/3	32			

Rstb. n:r	Mjölkg.	Fett %	Smf. kg.	Ann.	Kalv- ningsdata	Kalvens kön	Öron n:r	Faderns Rstb. n:r
	2898	3,98	115	1932	11/3	32 ♂		
8558	1727	4,27	74	1929, 257 fd				
	1324	4,62	61	1930, g				
	2489	4,51	113	1931				
	2096	4,60	96	1932	5/4	32		
8562	1383	4,02	56	1931, 183 fd	14/4	31 ♀	2	3760
	2469	3,93	97	1932	1/5	32 ♂ †		
8563	347	4,40	15	1927, 39 fd	2/9	27 ♂ †		
	1832	4,25	78	1928	24/8	28 ♀ †		
	1691	4,20	71	1929	23/9	29 ♀	10	2864
	2522	4,25	107	1930	28/12	30 ♀	10	3760
	2647	4,33	115	1931				
	2222	4,28	95	1932				
8564	270	4,40	12	1929, 30 fd	1/10	29 ♂ †		
	2381	4,74	113	1930	14/10	30 ♂	122	3348
	2741	4,71	129	1931, ö				
	2942	4,31	127	1932	9/11	31 ♀		3768
8565	2460	4,02	99	1930, 324 fd	11/12	29 ♂ †		
	1806	4,54	82	1931, ö				
	3303	4,08	135	1932	1/1	32 ♀	123	3768
8566	2048	4,10	84	1930, 231 fd	14/3	30 ♀	124	3348
	1912	4,37	84	1931, ö	22/8	31 ♂		3768
	3031	3,88	118	1932				
8567	1973	4,15	82	1930, 215 fd	30/3	30 ♂	125	3348
	2857	4,19	120	1931	10/4	31 ♀	125	3763
	3077	4,19	129	1932	13/3	32 ♀	125	3768
8568	3396	4,29	146	1931, 350 fd	15/11	30 ♂		
	3029	4,27	129	1932, tv	19/2	32 ♂ ♂	126	3768

Rstb. n:r	Mjölkg.	Fett %	Smf. kg.	Ann.	Kalv- ningsdata	Kalvens kön	Öron n:r	Faderns Rstb. n:r
	2338	4,16	91	1930	5/9	30 ♂ †		
	2936	4,11	121	1931	7/11	31 ♂ †		
	3072	3,78	116	1932				
8588	869	3,77	33	1928, 210 fd	4/4	28 ♀ †		
	1753	4,24	74	1929	1/5	29 ♂ †		
	2097	3,91	82	1930	18/4	30 ♀ †		
	2136	4,07	87	1931	23/5	31 ♂ †		
	2196	4,06	89	1932	15/5	32 ♀ †		
8589	1801	4,37	79	1929, 346 fd	19/12	28 ♀ †		
	1954	4,05	79	1930	29/12	29 ♀ †		
	2392	4,25	99	1931	18/1	31 ♀ †		
	2629	3,96	104	1932	25/12	31 ♂ †		
8590	1884	3,66	69	1929, 294 fd	10/1	29 ♀ †		
	2226	3,52	78	1930	11/1	30 ♂ †		
	2723	3,55	97	1931	9/3	31 ♀ †		
	2593	3,59	93	1932	17/4	32 ♀ †		
8591	1289	3,95	51	1929, 291 fd	13/1	29 ♂ †		
	1764	3,78	67	1930	18/1	30 ♀ †		
	2286	3,71	85	1931	21/1	31 ♂ †		
	2446	3,80	93	1932	7/2	32 ♂ †		
8592	645	3,90	25	1929, 71 fd	21/8	29 ♀ †		
	1595	4,16	66	1930				
	2505	4,32	108	1931	25/11	30 ♀ †		
	2324	4,14	96	1932	3/12	31 ♀ †		
8594	2144	4,04	87	1931	19/10	30 ♂ †		
	2467	3,91	97	1932	18/10	31 ♂ †		
8595	1703	4,54	77	1931, 234 fd	9/3	31 ♀ †		
	2129	4,25	90	1932	24/2	32 ♂ †		

8569	2131	4,79	102	1931, 289 fd	15/1	31	♂ †		3768
	2584	4,66	120	1932	30/12	31	♀	127	3768
8570	873	4,42	39	1931, 66 fd	26/8	31	♀		3768
	3059	4,27	130	1932	3/9	32	♂		3768
8571	2102	4,22	89	254 fd	17/1	32	♂		3768
8572	1754	4,30	75	170 fd	10/4	32	♀		
8576	1553	4,01	62	1929, 230 fd	12/3	29	♂		3167
	1982	3,76	75	1930	3/4	30	♀		3167
	2794	3,94	110	1931	12/4	31	♀	90	3167
	2969	4,32	128	1932	5/3	32	♀	90	3167
8577	2751	4,32	119	1931, 326 fd	8/12	30	♂		3167
	3297	4,37	144	1932	13/11	31	♂		3167
8578	810	4,52	37	1931, 92 fd	31/7	31	♂		3167
	2080	4,42	92	1932	25/7	32	♀	96	3766
8579	265	4,80	13	1931, 34 fd	27/9	31	♂	97	3766
	2136	4,96	106	1932	6/9	32	♂	97	3766
8580	338	4,60	16	1931, 31 fd	30/9	31	♀	98	3167
	3790	4,27	162	1932					
8581	2007	4,75	95	254 fd	20/1	32	♀	99	3766
8582	1002	4,38	44	107 fd	15/6	32	♂		3766
8584	1025	3,87	40	1930, 113 fd	15/6	30	♂ †		
	2154	3,95	85	1931	27/8	31	♂ †		
	2209	4,16	92	1932	29/8	32	♀		
8585	1560	3,81	59	1931, 158 fd	24/4	31	♂ †		
	2465	3,81	94	1932	9/5	32	♀ †		
8586	1249	4,08	51	1927, 143 fd	11/6	27	♀ †		
	1924	3,68	71	1928	10/7	28	♂ †		
	2169	3,45	75	1929					
	3193	3,37	108	1930	2/1	30	♂ †		
	3330	3,76	125	1931	29/1	31	♂ †		
	3048	3,61	110	1932	15/1	32	♀	3623	
8587	767	3,84	29	1927, 100 fd	23/7	27	♂ †		
	1383	3,88	54	1928	14/8	28	♀ †		
	2530	3,90	99	1929	5/9	29	♂ †		

8596	1497	3,93	59	1930					
	1932	4,19	81	1931					
	2664	4,29	114	1932					
8597	176	4,10	7	1928, 18 fd					
	1450	4,52	66	1929					
	2360	4,19	99	1930					
	1820	4,18	76	1931					
	2552	4,05	103	1932	25/1	32	♀		3613
8598	2624	3,74	98	1929	20/2	29	♀ †		
	2327	4,12	96	1930	14/1	30	♀		3336
	2172	3,74	81	1931	26/2	31	♂ †		
	1647	3,89	64	1932, s	17/3	32	♂ †		
8599	1306	4,23	55	1928	7/7	28	♀ †		
	2040	3,77	77	1929	12/8	29	♀		2745
	2275	3,85	86	1930	7/9	30	♂ †		
	2165	3,68	80	1931	15/9	31	♂ †		
	2619	3,71	97	1932					
8600	275	3,30	9	1927, 32 fd	8/9	27	♂ †		
	1662	3,58	59	1928	6/10	28	♂ †		
	2136	3,67	78	1929					
	2520	3,28	83	1930	13/1	30	♀ †		
	2489	3,51	87	1931	25/1	31	♀ †		
	2487	3,71	92	1932	25/1	32	♀ †		
8601	655	4,00	26	1929, 72 fd	30/7	29	♀ †		
	1437	3,63	52	1930	28/9		♂ †		
	2400	3,83	92	1931					
	2480	3,70	92	1932	27/10	31	♀	30	3760
8602	2115	4,18	88	1930, 240 fd	13/1	30	♂ †		
	2312	4,88	113	1931	20/1	31	♂ †		
	2949	4,35	128	1932	19/1	32	♂ †		
8603	328	3,50	12	1928, 41 fd	19/8	28	♂		3185
	1837	3,74	69	1929	12/9	29	♀		3185
	2390	3,91	93	1930	7/9	30	♀		3185
	2143	4,08	88	1931	16/11	31	♂		3185

Rstb. n:r	Mjölkk kg.	Fett %	Smf. kg.	Ann.	Kalv- ningsdata	Kalvens kön	Öron n:r	Faderns Rstb. n:r	Rstb. n:r	Mjölkk kg.	Fett %	Smf. kg.	Ann.	Kalv- ningsdata	Kalvens kön	Öron n:r	Faderns Rstb. n:r
	2484	3,91	97	1932	⁹ / ₁₀ 31	♂		3185		3589	3,89	139	1932				
8607	2096	4,06	85						8633	2525	4,24	108	1931, 297 fd	⁷ / ₁ 31	♀	34	3508
8608	2407	4,34	105	1929						3260	4,52	147	1932	³ / ₁ 32	♂	34	3640
	2201	3,85	84	1930					8634	805	4,61	37	1931, 90 fd	² / ₈ 31	♀	35	3530
	2538	4,24	108	1931						2448	4,81	118	1932	¹ / ₈ 32	♀	35	3670
	2251	4,08	92	1932					8635	2621	4,39	112	317 fd	¹⁸ / ₁ 32	♂		
8610	2030	4,84	98	1931					8636	1940	4,58	89	298 fd	⁷ / ₁₂ 31	♂		
8611	3066	4,56	139	1931					8637	2145	4,30	92	1931				
	2835	4,30	122	1932					8638	2584	3,95	102	1931				
8612	2175	4,63	101							2299	3,70	1932					
8613	2470	4,03	99	1928					8639	3284	4,14	136	1931	⁶ / ₁₀ 30	♀		3530
	2138	4,00	81	1929						3712	4,02	149	1932	¹⁶ / ₉ 31	♀		3530
	2669	3,89	103	1930										²² / ₈ 32	♂		3670
	2920	3,90	114	1931					8640	2924	3,86	113	1931				
	2493	3,62	90	1932						3703	3,74	138	1932				
8614	2352	4,08	96	1931					8641	1845	4,37	81	1930				
	2237	4,03	90	1932						2760	4,08	113	1931				
8615	2011	4,06	85	1930						2833	3,99	105	1932				
	2024	4,14	89	1931					8642	2342	4,93	115	1931				
	2180	4,27	93	1932						2291	4,79	110	1932				
8616	2623	3,99	105	1928					8543	2492	4,00	100	1931				
	2169	4,52	122	1929						2734	3,72	152	1932				
	3158	4,29	135	1930					8644	2206	4,36	96	1930				
	2651	4,46	118	1931						2463	4,55	112	1931				
	2776	3,88	107	1932						3182	4,51	144	1932				
8617	1921	4,22	81	1929					8645	3755	4,12	155	1931				
	2118	4,16	88	1930						3825	4,29	164	1932				
	2024	4,25	86	1931					8646	2037	4,51	92					

	2257	4,21	95	1932					
8618	2370	4,06	96	1929					
	2154	4,19	90	1930					
	2368	4,27	101	1931					
	2585	4,11	106	1932					
8619	1654	4,52	75	1929, 241 fd					
	1973	4,78	94	1930					
	2232	4,80	107	1931					
	2085	4,58	95	1932					
8620	2174	3,73	81	1929					
	1987	4,13	82	1930					
	2801	4,09	115	1931					
	2322	4,11	96	1932					
8621	2041	4,27	87						
8625	2450	4,23	104	1930					
	3448	3,97	129	1931					
	3441	3,84	132	1932					
8626	1595	4,41	70	1930, 177 fd					
	2020	4,65	103	1931					
	2925	4,40	128	1932					
8627	980	4,15	41	1930, 135 fd					
	2185	4,53	99	1931					
	2621	4,36	109	1932					
8628	2816	4,14	117	1931					
	2750	4,18	115	1932					
8629	1804	4,10	74	1929					
	1742	3,80	66	1930					
	3271	4,41	144	1931					
	2608	4,69	123	1932					
8630	1993	4,27	85						
8631	2479	4,41	109	1930					
	3660	4,05	148	1931					
	3341	4,47	149	1932					
8632	3536	3,85	136	1931					

8647	2741	4,11	113	1930					
	2692	3,89	105	1931					
	2883	3,77	109	1932					
8648	2013	4,51	91	305 fd					
8649	2580	4,53	117	1931					
	2456	4,27	105	1932					
8650	2117	4,15	88	1930					
	1631	3,90	64	1931					
	2914	4,02	117	1932					
8651	2502	4,10	103	1931					
8652	2392	4,40	105	1931					
	1909	4,48	86	1932					
8653	2229	3,90	88						
8654	2517	4,21	106	1927	²⁴ / ₁₀	26			
	1785	4,38	78	1928	¹ / ₅	28			
	1615	4,77	77	1929					
	3634	3,88	141	1930	⁴ / ₁₂	29	♀		3538
	1017	5,32	54	1932, 306 fd					
8655	2708	4,05	110	1930, 273 fd	⁵ / ₂	30	♂	63	3407
	3780	3,94	149	1931	²⁵ / ₁	31	♂	63	3081
	3725	3,95	147	1932	¹⁵ / ₁	32	♀	63	3694
8656	1756	4,42	78	1929, 346 fd	¹⁹ / ₁₁	28			2786
	2831	4,25	120	1930	¹⁵ / ₁₁	29			3255
	2611	4,37	114	1931, ö	⁴ / ₄	31	♂ †		3255
	2499	4,13	103	1932	¹ / ₄	32	♀	94	3255
8657	970	4,25	41	1928, 168 fd	¹⁶ / ₅	28	♀ †		2929
	1735	4,50	78	1929	¹³ / ₈	29	♀ †		2929
	2194	4,58	101	1931					
	2667	4,54	121	1931	²⁰ / ₁₁	30	♂ †		2929
	2275	4,07	93	1932	²⁹ / ₁₂	31	♂ †		2929
8658	1931	4,54	88	1929, 283 fd	²¹ / ₁	29	†		
	2652	4,54	118	1930	¹ / ₁	30	♂ †		2934
	2533	4,41	112	1931	²⁴ / ₃	31	♀	23	3543
	2462	4,41	109	1932	²¹ / ₄	32	♂ †		3543

Rstb. n:r	Mjolk kg.	Fett %	Smf. kg.	Anm.	Kalv- ningsdata	Kalvens kön	Öron n:r	Faderns Rstb. n:r	Rstb. n:r	Mjolk kg.	Fett %	Smf. kg.	Anm.	Kalv- ningsdata	Kalvens kön	Öron n:r	Faderns Rstb. n:r
8659	2235	4,08	91	1929, 200 fd	8/4 29	♀ †			8664	1336	4,49	60	1931, 107 fd	13/6 31	♂		2566
	2742	4,35	119	1930	5/7 30	♂	48	3071		3025	4,83	146	1932, ö				
	3287	4,20	136	1931	29/6 31	♂ †		3682	8665	448	3,90	17	1931, 35 fd	23/9 31	♂		2566
	3461	4,25	147	1932	22/6 32	♀	48	3682		2938	4,08	120	1932, ö				
8660	3988	3,89	155	1931, 320 fd	29/11 30	♀		2958	8666	2399	3,92	94	1929	23/3 29	♀		2958
	4431	3,86	171	1932	25/12 31	♂		2566		3109	3,90	121	1930	12/5 30	♂		2958
8661	2821	4,21	119	1931, 318 fd	17/12 30	♂		2958		2584	3,94	102	1931	2/7 31	♀		2958
	3175	4,07	129	1932	24/12 31	♀		2566		3208	4,08	130	1932	1/6 32	♂		2958
8662	2663	4,08	109	1931, 231 fd	14/3 31	♀			8667	2695	3,85	104		22/2 32	♂		2566
	3660	3,77	138	1932	19/3 32	♂		2566	8672	1184	3,78	45	1930, 155 fd	18/5 30	♂		2566
8663	2950	3,94	116	1931, 134 fd	6/4 31	♂		2958		2638	4,05	107	1931	9/5 31	♀		3305
	3219	4,01	129	1932	11/6 32	♀			8675	1213	4,02	49	114 fd	10/6 32	♂		3284

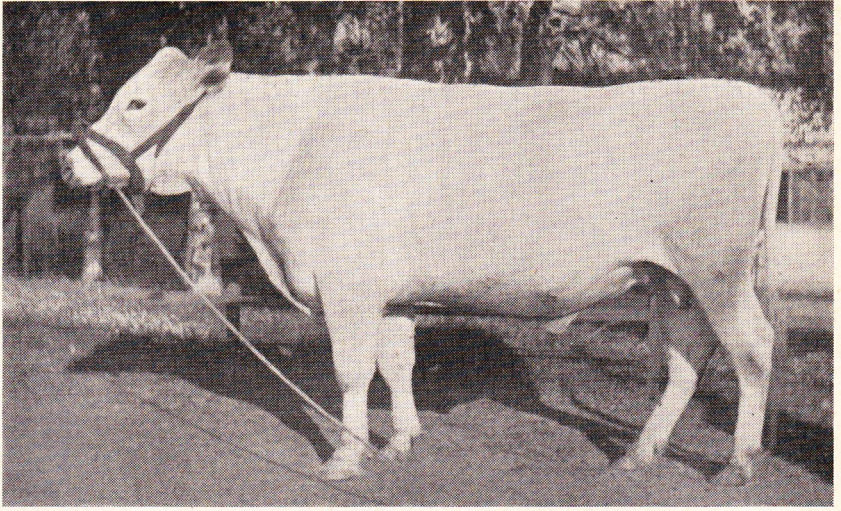

Isaskar av Nytorp (Rstb. 2367).

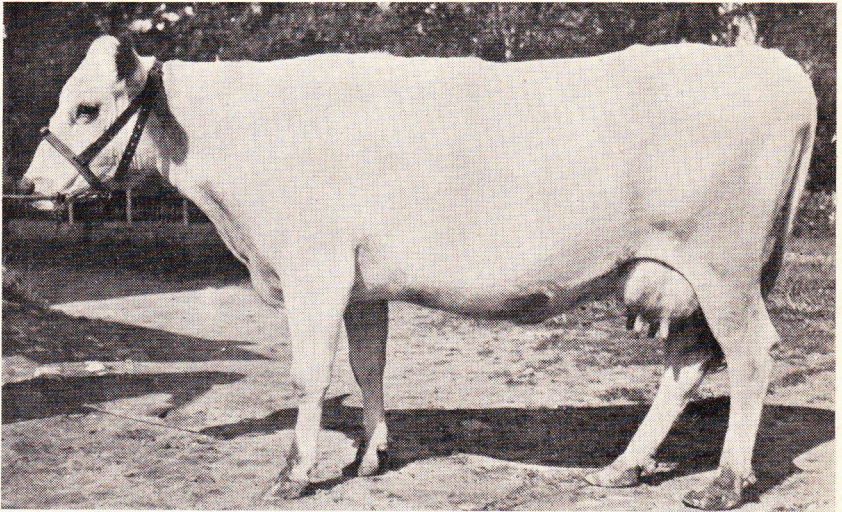

N:r 73 Idéa (Rstb. 6134).

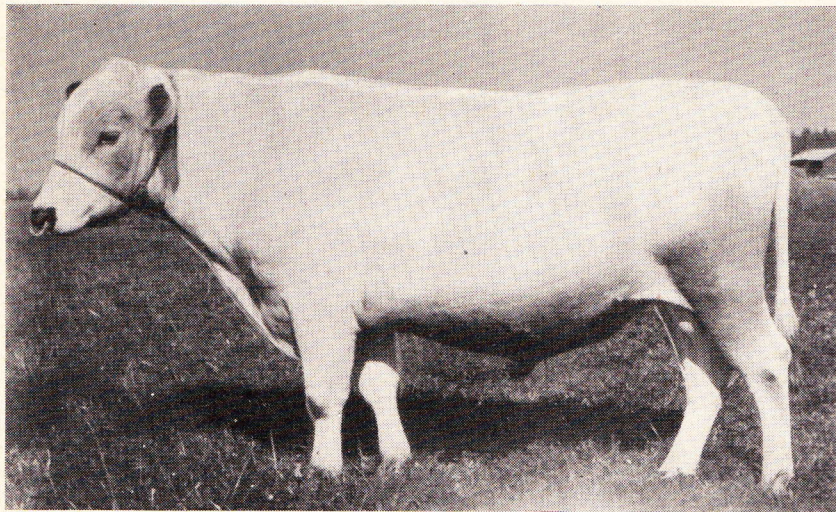

Krabat (Rstb. 2958).

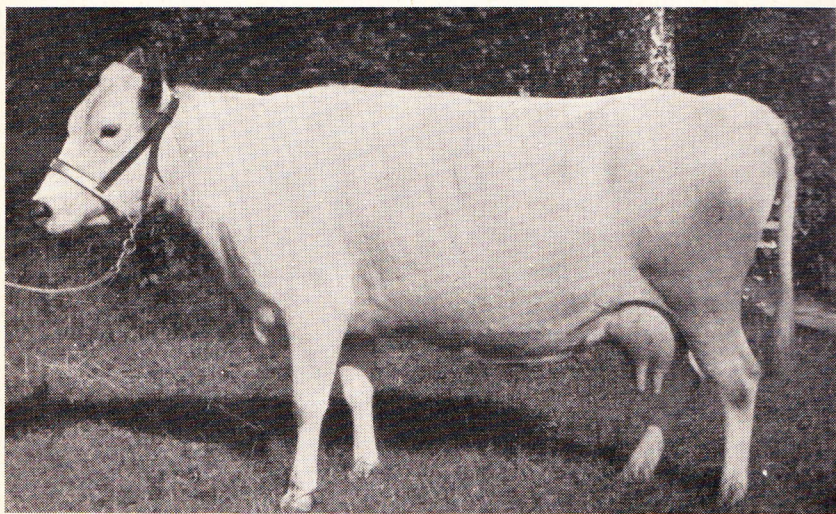

N:r 136 Rut (Rstb. 5692).