

RIKSSTAMBOK
ÖVER
SVENSK FJÄLLBOSKAP
XVI DELEN
1934

Tjurar N:r 4009-4134

Kor " 8913-9188



RIKSSTAMBOK

ÖVER

SVENSK FJÄLLBOSKAP (VIT KULLIG SVENSK BOSKAP)

ENLIGT UPPDRAG AV

KUNGL. LANTBRUKSSTYRELSEN

UTGIVEN AV

AVELSFÖRENINGEN FÖR FJÄLLRAS

XVI DELEN

TJURAR N:RIS 4009—4134

KOR „ 8913—9188

1934

Uti reglementet den 15 juni 1922 (n: r: 302) för med statsmedel under stödd premiering och stamboksföring av nötboskap stadgas bl. a., dels i 1 § att genom Lantbrukssstyrelsens försorg skola, i den mån sådant är eller varder av Kungl. Maj:t bestämt, uppläggas och föras riksstamböcker över nötboskap av olika raser, dels ock i 14 § att hushållningsällskap, inom vars område nötboskap av fjällraser, svensk röd och vit boskap eller svartbrökig lägländras premieras, är för stamboksföring av den eller de raser, som sålunda premieras, skyldigt att enligt de bestämmelser, Lantbrukssstyrelsen i sådant avseende meddelat, låta genom vederbörande premieringsnämnd dels föra sådan förberedande avdelning till stambok, som föreskrives av Lantbrukssstyrelsen, dels ock hos nämnda Styrelse anmäla djur till införande i riksstambok samt lämna Styrelsen för stamboksföringen ertfordriga uppgifter om de sålunda anmälda djuren.

I sistnämnda paragraf föreskrives tillika, att den, som äger eller brukar jord inom hushållningsällskaps område och önskar få djur infört i stambok eller förberedande avdelning därav, äger att efter hos premieringsnämnd gjord anmälan uppvisa djuret för dylik nämnd, som, efter det djurägaren lämnat nöjaktiga upplysningar rörande djuret, i ärendet beslutar enligt de bestämmelser, Lantbrukssstyrelsen meddelat, dock att handjur för att kunna intagas i stambok skall vara premierat enligt de för premiering gällande grunder;

att för införande i riksstambok över nötboskap skall erläggas inregistreringsavgift enligt särskilda av Lantbrukssstyrelsen meddelade bestämmelser;

att stamboksföring må verkställas: dels vid premieringsmöte, för vilket fall djurägare har att gälda alle-nast fastställda inregistreringsavgifter, dels ock, efter hos premieringsnämnd gjord framtställning, vid annat tillfälle, då stamboksföring påkallas, i vilket fall med besiktningen för stamboksföringen förenade utgifter icke må gäldas av statsmedel;

att besiktning av handjur för stamboksföring må, där hushållnings-ällskaps förvaltningsutskott sådant beslutar, utföras av ordförande i premieringsnämnd ensam eller av hushållningsällskapet anställd husdjurskonsulent, som är ledamot av premieringsnämnden och deltagit i nämndens arbete minst fem år; ävensom

KUNGL. LANTBRUKSSTYRELSENS CIRKULÄR
angående förande av riksstambok över svensk fjällboskap)
(vit kullig svensk boskap).

att inregistreringsavgift skall uppbäras av den premieringsnämnd eller förrättningsman, genom vilken djuret blivit godkänt till införande i riksstambok, och skall dylik avgift samtidigt med vederbörliga stamboksuppgifter genom premieringsnämndens försorg oavkortad insändas till Lantbruksstyrelsen senast den 1 december varje år.

Med åberopande av vad ovan anförts har Kungl. Lantbruksstyrelsen funnit gott att, utöver vad i gällande reglemente för med statsmedel understödd premiering och stamboksföring av nötboskap finnes i ämnet stadgat, utfärda följande

REGLER

angående införande enligt gällande reglemente för med statsmedel understödd premiering och stamboksföring av djur i riksstambok över svensk fjällboskap (vit kullig svensk boskap).

1 §.

I riksstambok över svensk fjällboskap — här nedan benämnd riksstamboken — må införas:

1) djur, som är fallet efter föräldrar, införda i riksstamboken;
2) djur, vars fader är införd i riksstamboken och vars moder och mormoder äro införda uti förberedande klass till nämnda stambok, modern i klass IV, dock att *tjur*, som är fallen efter i klass IV införd moder, kan intagas i riksstamboken endast för så vitt även tjurens mormors moder och mormors mormoder äro uti förberedande klass till riksstamboken införda;

3) efter Lantbruksstyrelsens prövning dels djur, vars fader eller moder eller båda föräldrar icke äro införda i riksstamboken, men vars far- och morföräldrar äro däri införda, dock endast, där djurets ägare kan på sätt, som av premieringsnämnd eller behörig förrättningsman godtages, styrka, dels att ifrågavarande föräldradjur icke vare sig utan att bliva godkänt uppvisats för stamboksföring eller avsiktligt undanhållits från granskning för stamboksföring, och dels att antagliga förutsättningar föreligga för att djuret uppfyllt de villkor, som fordras för införande i riksstamboken,

dels ock djur, vars moder visserligen är införd i klass IV av förberedande avdelning till riksstamboken, men av vars stamföräldrar i de närmast föregående tre leden någon icke blivit stamboksförd; skoland dock sådant icke stamboksfört djurs föräldrar vara i riksstamboken eller förberedande klass därav införda;

allt under förbehåll:

a) att djuret uppnått den för godkännande vid premiering fastställda åldern;

b) att djuret befunnits hava för rasen godkänd typ (lägst typ 1 enligt härvid fogade Bilaga) och företer en i förhållande till dess ålder tillfredsställande kroppsutveckling;

c) att i fråga om hondjur, djuret, vid kontroll under inseende av respektive hushållningssällskap, uppnått en årsavkastning av lägst 85 kg smörfett med en medelfetthalt i mjölken av lägst 3,4 % under två år i följd eller i medeltal under minst tre på varandra följande år; likväl att, därest avkastningsresultat för två hela kontrollår icke kan uppvisas, må kunna godkännas antingen en lika stor årsavkastning eller, om helt årsresultat icke föreligger, en avkastning av lägst 45 kg smörfett under 120 foderdagar vid en medelfetthalt i mjölken av lägst 3,4 % eller, om än kortare tid förflutit sedan första kalvningen, en dagsavkastning av lägst 9 kg mjölk med en fetthalt av lägst 3,4 %, detta allt dock under förutsättning att djurets moder under samma kontroll uppnått en årsavkastning av lägst 85 kg smörfett under två år i följd eller i medeltal under minst tre på varandra följande år; samt

d) att, ifråga om handjur, djuret är premierat.

2 §.

Premieringsnämnd eller behörig förrättningsman äger att med den inskränkning, som i 1 § 3) sägs, till intagning i riksstamboken godkänna därtill anmält djur, som enligt ovanstående bestämmelser kan däri införas.

Hushållningssällskap åligger att ett vart för sitt område årligen före januari månads utgång till Lantbruksstyrelsen insända:

dels, ifråga om under året till införande i riksstamboken godkänt djur, stamboksuppgifter,

dels, ifråga om ett vart under året premierat handjur, uppgifter angående detsamma tilldelad prisgrad, och

dels, ifråga om ett vart i riksstamboken infört hondjur, vilket under sistförflutna kontrollår stått under av respektive hushållningssällskap anordnad kontroll, styrka uppgifter angående avkastning, kalvningstid, kalvens kön och dess faders riksstamboksnummer.

Omförmälda uppgifter skola avfattas å blankett, som för ändamålet fastställes och tillhandahålles av Lantbruksstyrelsen.

3 §.

Genom premieringsnämnd upplägges och föres, särskilt för varje hushållningssällskaps område, en förberedande avdelning i fyra klasser till riksstamboken över svensk fjällboskap.

I förberedande klass införas enligt nedan anförda särskilda bestämmelser av premieringsnämnd eller behörig förrättningsman besiktigat och godkänt hondjur, vars fader är intagen uti riksstamboken och som företer en i förhållande till dess ålder tillfredsställande kroppsutveckling och goda mjölkegenskaper samt uppnått för godkännande vid premiering fastställd ålder, men som i visst avseende icke uppfyller de fordringar, som äro stadgade för införande i nämnda riksstambok.

I klass I intages:

hondjur med i det närmaste för rasen godkänd typ (lägst typ ö), vilket på sätt, som premieringsnämnd godkänner, visat sig äga goda mjölkegenskaper, ådagalagda genom egen eller anmödrars produktion.

I klass II intages:

hondjur med i det närmaste för rasen godkänd typ (lägst typ Ö), vars moder är intagen i lägst klass I av riksstambokens förberedande avdelning; skolande hondjuret på sätt, som för intagning i sistnämnda klass föreskrives, visat sig äga goda mjölkegenskaper.

I klass III intages:

hondjur med för rasen godkänd typ (lägst typ 1), vars moder är intagen i lägst klass II av riksstambokens förberedande avdelning; skolande hondjuret vid kontroll under inseende av respektive hushållningssällskap eller på annat sätt, som premieringsnämnd godkänner, visat sig lämna en årsavkastning av antingen lägst 2,000 kg mjölk eller lägst 75 kg smörfett under två år i följd eller i medeltal under minst tre på varandra följande år, dock må, därest avkastningsresultat från två hela kontrollår icke kan uppvisas, för intagning godkännas antingen en lika stor årsavkastning eller, om helt årsresultat icke föreligger, en avkastning av antingen lägst 1,000 kg mjölk eller 40 kg smörfett under 120 foderdagar eller, om än kortare tid förflutit efter första kalvningen, en dagsavkastning av lägst 9 kg mjölk.

I klass IV intages:

hondjur med för rasen godkänd typ (lägst typ 1), vars moder är intagen i lägst klass III av riksstambokens förberedande avdelning; skolande hondjuret hava lämnat för intagning i sistnämnda klass föreskriven avkastning.

4 §.

Därest till intagning i förberedande klass av riksstamboken anmäles djur, vars fader eller moder eller båda föräldrar icke blivit stamboksförda, må stamboksföring bero på premieringsnämndens, respektive förrättningsmannens prövning, dock endast, där djurets ägare kan på sätt, som av premieringsnämnd eller behörig förrättningsman godtages, styrka, dels att ifrågavarande föräldradjur vare sig utan att bliva godkänt uppvisats för stamboksföring eller avsiktligt undanhållits från granskning för stamboksföring, och dels att antagliga förutsättningar föreligga, att djuret uppfyllt de villkor, som fordras för införande uti ifrågavarande förberedande klass av riksstamboken.

5 §.

Det åligger premieringsnämnd att för djurs intagning i riksstamboken över svensk fjällboskap eller i högre klass av förberedande avdelning därav tillämpa strängare fordringar med hänsyn såväl till djurets kroppsformer som även beträffande dess typ än för intagande i lägre sådan; ägande premieringsnämnd alltså att, där omständigheterna sådant påkalla, införa till riksstamboken anmält djur i förberedande avdelning därav eller till nämnda avdelning anmält djur i samma eller lägre klass än den, vari djurets moder finnes intagen.

6 §.

Ägare till djur, vilket anmäles till intagning i riksstamboken eller förberedande klass därav, åligger att på anfordran av premieringsnämnd uppvisa betäcknings- och ungdjursjournal samt stamrulla eller däremot svärande anteckningar.

7 §.

Djur må icke i riksstamboken eller i förberedande avdelning därav införas, därest icke samtliga i bedömningen deltagande ledamöter av premieringsnämnden eller behöriga förrättningsmän äro om beslutet ense.

8 §.

Djur, som av vederbörande premieringsnämnd godkänts för intagning i riksstamboken eller förberedande klass därav, skall vid stamboksförings-tillfället förses med av hushållningssällskapets förvaltningsutskott för sådant ändamål fastställt märke, som skall anbringas å djurets högra lår eller länd och utvisa, huruvida djuret införts i riksstamboken eller viss angiven förberedande klass därav; och skall, därest djuret införts i riksstamboken, över märket anbringas en avbildning av provinsvapnets krona.

9 §.

Inom område, där svensk fjällboskap icke är föremål för med statsmedel understödd premiering och stamboksföring, må efter Lantbruksstyrelsens bestämmande införande av djur i riksstamboken eller förberedande klass därav ske i annan ordning än den här ovan angivna.

Övergångsbestämmelse.

Tillsviðare må i riksstambok över svensk fjällboskap eller förberedande klass därav intagas djur, som är fallet efter i länsstambok före år 1916 införda föräldrar.

Förestående regler träda i kraft den 1 maj 1928. Samtidigt upphöra de av Lantbruksstyrelsen den 11 december 1915 utfärdade regler ifråga om sättet för förändret av riksstambok över nötboskap av fjällras (vit kullig svensk lantras) att gälla.

Stockholm den 27 april 1928.

ERIK INSULANDER.

Georg von Zweigbergk.

TYPBESKRIVNING

för svensk fjällboskap (vit kullig svensk boskap).

Handjur.

Huvudet hornlöst, fritt från nabbar, skällor och benupphöjningar under huden i hornläget.

Pannan bred, lindrigt inåtbuktad och uppåt avsmalnande bildande en starkt markerad nackknöl (pannknöl).

Ögonbågarna väl välvda och framträdande.

Ögonen stora.

Näsryggen ej smal.

Mulen bred och kraftig.

Halsen fin och tunn med mjuk och veckrik hud.

Bogarna markerade.

Bröstet kraftigt, djupt och långt med väl välvda revben.

Manken ej framträdande, svagt markerad.

Ryggen rak och bred.

Länden (njurtrakten) rak, bred och lång. Tvärutskotten starka och väl ställda.

Korset rakt, brett och långt.

Svansen lång, väl ansatt och lagom tjock.

Flankerna djupa.

Benen jämförelsevis korta och fina, angivande gracil benstomme.

Huden tunn och lös.

Hårremmen tät och mjuk.

Färgen vit med svarta eller röda tecken.

Hondjur.

Konstitutionen bör vara utpräglat feminin. Bålen något päronformig. Juvret väl utvecklat med fin, len hud. Spenarna väl utvecklade och symmetriskt placerade.

I övrigt skola han- och hondjur frånsett primära och sekundära könskaraktärer i stort sett hava samma typ.

I den mån inom ifrågavarande avelsriktning verksam avelsförening uppställt vissa minimifordringar beträffande djurens kroppsutveckling, skola dessa tjäna till ledning vid prövning av djurs införande i riksstambok eller dess förberedande avdelning.

Vid förandet av riksstambok över svensk fjällboskap skola följande förkortningar användas.

Stamböcker:

R.	=	Riksstambok;							
Vm.	=	Värmlands läns förbered. avd. till riksstamb. (resp. länsstamb.);							
Kp.	=	Kopparbergs	„	„	„	„	„	„	;
Gv.	=	Gävleborgs	„	„	„	„	„	„	;
*Vn.	=	Västernorr.	„	„	„	„	„	„	;
Jt.	=	Jämtlands	„	„	„	„	„	„	;
Vb.	=	Västerbott:s	„	„	„	„	„	„	;
Nb.	=	Norrbot tens	„	„	„	„	„	„	;
F. F.	=	Fjällras-							
		föreningens	„	„	„	„	„	„	;

Färgtecken:

De olika färgerna betecknas sålunda:

v = vit färg;

s = svart färg;

r = röd färg.

Färgens placering och fördelning betecknas sålunda:

t = den svarta eller röda färgen förekommer på öronen, omkring ögonen eller på mulen;

p = den svarta eller den röda färgen förekommer såsom små prickar på andra delar av kroppen, t. ex. ganascherna eller bälens sidor;

S (stor bokstav) = "sidighet", d. v. s. att den svarta eller röda färgen förekommer sammanflutna till ett större fält på vardera sidan av bälén;

Sp (stort S) = att ovannämnda fält äro omgivna av små prickar;

f = den svarta eller röda färgen förekommer i större fläckar i likhet med färgfördelningen hos t. ex. svartbrokig svensk låglandsboskap.

Bokstäverna sammanföras omedelbart efter varandra, t. ex. v s t S p.

Typgrader:

Typen skall angivas i olika grader i överensstämmelse med förestående typbeskrivning sålunda, att

typ Ö = djur med i det närmaste för rasen godkänd typ;

„ 1 = „ „ för rasen godkänd typ;

„ 2 = „ „ „ „ mycket god typ;

„ 3 = „ „ „ „ särskilt utpräglad typ.

Premieringspriser:

S. = statspris;

A. = avelspris;

I¹, II¹ eller III¹ = 1:a, 2:a eller 3:e pris i klass 1.

I², II² „ III² = „ „ „ „ „ „ „ 2.

g = godkänd utan angivet pris.

* I Västernorrlands län hava flera stamböcker utgivits numrerade från I—IX. Beteckningar såsom "Vn: 40 IX" åsyfta n:r 40 i länsstambok IX.

Övriga förkortningar:

K. L. efter djurets namn betyder, att djuret blivit av Lantbruksstyrelsen godkänt till införande i riksstamboken.

(A.) efter egendomens namn betyder, att den deltagar i det av staten ledda arbetet för bekämpandet av tuberkulosen bland nötkreaturen.

* = importerad.

♂	= hankön;	g	= gall;	a	= amko;
♀	= honkön;	ö	= överlöpare;	mk	= mul- och klövsjuka;
s	= sjuk;	tv	= tvillingar;	1-sp, 2-sp eller 3-sp	= en-, två- eller trespent;
k	= kastat;	fd	= foderdagar;	1 k	= 1:a kalv;
		js	= juversjukdom;	e	= kvarbliven efterbörd.

KUNGL. LANTBRUKSSTYRELSENS CIRKULÄR

med föreskrifter angående förändet av riksstamböcker över nötboskap under kalenderåret 1933.

Sedan Kungl. Maj:t den 12 maj 1933 utfärdat kungörelse (nr 202) om inskränkning under kalenderåret 1933 av den med statsmedel understödda verksamheten för nötboskapsavelns främjande, har Kungl. Lantbruksstyrelsen funnit gott att — utöver vad i sagda kungörelse finnes stadgat — utfärda följande regler angående förändet av riksstamböcker över nötboskap under kalenderåret 1933.

1 §.

Ifråga om förändet av riksstamböcker över nötboskap samt förberedande avdelningar därtill skola, utöver vad nedan sägs, bestämmelserna i Kungl. Lantbruksstyrelsens cirkulär den 8 mars 1928, L. 84, den 19 april 1928, L. 85, och den 27 april 1928, L. 86, angående förändet av riksstamböcker över respektive svensk röd och vit boskap, svensk låglandsboskap och svensk fjällboskap i tillämpliga delar lända till efterrättelse.

2 §.

Den, som äger eller brukar jord inom hushållningssällskaps område och önskar få djur infört i riksstambok eller förberedande avdelning därtill, har att hos nötboskapspremieringsnämnd därom göra av vederbörande kontrollassistent eller ifråga om icke kontrollerade djur, tillhörande svensk fjällboskap, tjurhållare eller ordförande i tjurförening bestyrkt anmälan, vars uppgifter skola styrkas jämväl genom anmäla-rens underskrift. Dylig anmälan skall vara avfattad å blankett, som för ändamålet fastställs och tillhandahålles av Lantbruksstyrelsen.

3 §.

Såsom villkor för att djur må kunna stambokföras skall gälla, att djuret är öronmärkt i enlighet med nedanstående figuranvisning och tillhör besättning, inom vilken samtliga pålagda kalvar vid dylig märkning numreras efter visst bestämt system, antingen och helst i löpande åldersföljd, vart kön för sig, eller ock med moderns ladugårdsnummer; dock att ifråga om djur av svensk fjällboskap vederbörande premieringsnämnd äger bestämma, huruvida nämnda föreskrift skall äga tillämpning eller ej;

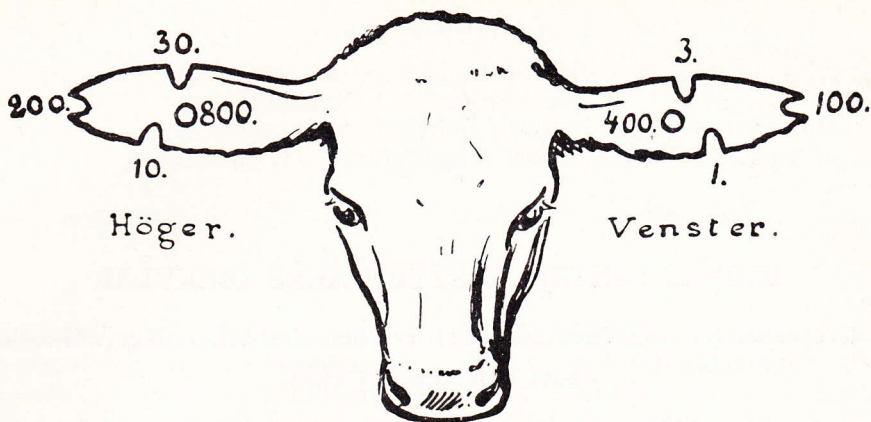

att djuret tillhör besättning, som kontrolleras under inseende av vederbörande hushållningssällskap eller ifråga om icke kontrollerad besättning av svensk fjällboskap tillhör djurägare, som är ansluten till med statsmedel understödd tjurförening; samt

att ifråga om hondjur, vars fader eller moder eller båda föräldrar icke äro införda i riksstambok eller förberedande avdelning därtill, djuret blivit besiktigt på sätt i 4 § sägs.

4 §.

Besiktning av djur för stamboksföring må, där hushållningssällskaps förvaltningsutskott sådant beslutar, utföras av ordförande i premieringsnämnd ensam eller av hos hushållningssällskap anställd konsulent, som är ledamot av premieringsnämnden.

Med besiktning för stamboksföring förenade utgifter må icke gäldas av statsmedel.

Stockholm den 19 maj 1933.

ELIS BJURSTEDT.

NILS SONESSON.

Föredragande.

Ägare:
Särnabyns tjurförening.

Ovanheden
pr Äppelbo.

Döhle.

4009

Rebus av Änge (R. 3314) Dolly (R. 8144)
Född den 4 Febr. 1933 hos Hane Erik Larsson, Ovanheden,
Äppelbo. *Uppfödd* hos ägaren. *Färg*: vstp.

Ägare: *Åsens tjurförening.*

Dala-Järna
pr Dala-Järna.

Florin.

4010

Imperator (R. 3456) Flora (R. 5632)
Född den 10 Mars 1933 hos F. Falck, Dala-Järna. *Uppfödd*
hos densamme. *Färg*: vst.

Ägare:
Dala-Järna tjurförening.

Uppsälje
pr Dala-Järna.

Jöns.

4011

Imperator (R. 3456) Fjälla (R. 7035)
Född den 18 April 1933 hos Jöns Erik Olsson, Uppsälje, Dala-
Järna. *Uppfödd* hos densamme. *Färg*: vst.

Ägare: *Hane Erik Larsson.*

Ovanheden
pr Äppelbo.

Lillman.

4012

Rebus av Änge (R. 3314) Lilla (R. 7710)
Född den 25 Jan. 1933 hos Hane Erik Larsson, Ovanheden,
Äppelbo. *Uppfödd* hos ägaren. *Färg*: vst.

Ägare:
Evertsbergs tjurförening.

Västbygge
pr Venjan.

Mild.

4013

Flod (R. 3451) Milda (R. 8161)
Född den 17 Febr. 1933 hos Olof Strand, Vestbygge, Venjan.
Uppfödd hos densamme. *Färg*: vst.

IlbäckenÄgare: *Finn Lars Andersson.*

pr Hulån.

4014**Pelle Glader.**

Glad (R. 3738)

Tila (R. 7689)

Född den 17 Dec. 1932 hos Finn Lars Andersson, Ilbäcken,
Hulån. Uppfödd hos ägaren. Färg: vstp.**Församlingsgården**Ägare: *Orsa kommun.*

pr Orsa.

4015**Prins. (K. L.)**

Pricken (R. 3591)

N:r 8 Prinsa (R. 6168)

Född den 29 Jan. 1932 hos Jons Erik Ersson, Åberga, Orsa.
Uppfödd hos densamme. Färg: vstp.**Bunkris**

Ägare:

pr Älvdalsåsen.

*Bunkris-Hållbovallens tjurförening.***4016****Rane av Änge.**N:r 80 Ivrig av Nytorp
(R. 3584)

N:r 211 Rutan (R. 8175)

Född den 31 Juli 1932 vid Änge avelscentrum, Nås. Uppfödd
därstädes. Färg: vst. Typ: 2. Ö-n:r 211.**Älvdalen.**

Ägare:

*Månsta-Karlsarvets tjurfören.***4017****Royal 2 av Änge.**

Rubin av Änge (R. 2985)

N:r 172 Rubi (R. 7728)

Född den 2 Febr. 1932 vid Änge avelscentrum, Nås. Uppfödd
därstädes. Färg: vstp. Ö-n:r 172.**Ilbäcken**

Ägare:

pr Hulån.

*Dala-Järna tjurförening.***4018****Skönkung.**

Glad (R. 3738)

Sköna (R. 7692)

Född den 6 Jan. 1933 hos Långnills Erik Larsson, Ilbäcken,
Hulån. Uppfödd hos densamme. Färg: vstp.

Ägare: *Nornäs tjurförening.***Nornäs**
pr Älvdalen.**Titán av Änge.****4019**

Ivrig av Nytorp (R. 3584) N:r 220 Topsy (R. 8183)

Född den 3 Juni 1932 vid Änge avelscentrum, Nås. Uppfödd
därstädes. Färg: vstp. Ö-n:r 220.

Ägare:

*Ålderdomshemmets jordbruk.***Näset**
pr Älvdalen.**Tomas 2 av Änge.****4020**N:r 136 Rubín av Änge N:r 181 Tonny (R. 7733)
(R. 2985)Född den 17 April 1933 vid Änge avelscentrum, Nås. Uppfödd
därstädes. Färg: vstp. Ö-n:r 181.

Skryt
pr Ljusdal.

Ägare: *Ygs nya tjurförening.*

4021

Dore.

Sober av Odensäng (R. 3670) Dordi (R. 8075)

Född den 7 April 1932 hos Olof Persson, Odensäng, Östersund.
Uppfödd hos densamme. Färg: vst. Typ: 2.

Backa Gård
pr Norr-Edsbyn.

Ägare: *P. L. Persson.*

4022

N:r 2 Zar Sven 2 av Rösta.

Zaren (R. 3056) N:r 60 Svea (R. 7980)

Född den 29 Sept. 1931 hos N. O. Olsson, Rösta avelscentrum,
Täng. Uppfödd hos densamme. Färg: vst. Typ: 2.

Ägare:
Sköns norra tjurförening.

Ljusta
pr Sundsbruk.

Docke av Johannisberg.

4023

Leif av Björkfors (R. 3768) N:r 112 Docka (R. 7916)

Född den 6 Febr. 1932 vid Johannisbergs avelscentrum, Johannisberg. Uppfödd därstädes. Färg: vstp. Typ: 2.

Ägare: *Östbydals tjurförening.*

Östbydal.

Dock-Leif av Johannisberg.

4024

Leif av Björkfors (R. 3768) N:r 112 Docka (R. 7916)

Född den 6 Febr. 1932 vid Johannisbergs avelscentrum, Johannisberg. Uppfödd därstädes. Färg: vst. Typ: 2.

Ägare: *Boda tjurförening.*

Boda skyddshem
pr Viskan.

Donner av Johannisberg.

4025

Leif av Björkfors (R. 3768) N:r 126 Donna (R. 8568)

Född den 19 Febr. 1932 vid Johannisbergs avelscentrum, Johannisberg. Uppfödd därstädes. Färg: vst. Typ: 2.

Ägare:
Ålsta-Vallsta tjurförening.

Ålsta
pr Fränsta.

Hektor av Tjäll.

4026

Ilvo av Ånge (R. 3613) N:r 94 Hedinna (R. 7184)

Född den 9 April 1932 vid Tjälls Gård, Multrå. Uppfödd därstädes. Färg: vst. Typ: 2.

Ägare: *Ånge tjurförening.*

Ånge
pr Ånge.

Kalif av Odensäng.

4027

Sultan (R. 3530) N:r 5 Kullinga (R. 7235)

Född den 17 April 1931 vid Odensängs avelscentrum, Östersund. Uppfödd därstädes. Färg: vstp. Typ: 2.

Bjällsta
pr Indal.

Ägare: *Bjällsta tjuvförening.*

4028

Kanjo.

Sahib av Valne (R. 3393) N:r 13 Kansa (R. 8703)

Född den 28 Sept. 1930 hos Gunnar Pettersson, Billsjö, Överhör-
näs. Uppfödd hos densamme. Färg: vst. Typ: 2.

Nordvik
pr Nyadal.

Ägare:
Nordviks lantbruksskola.

4029

Krogh av Billsjö.

Sahib av Valne (R. 3393) N:r 18 Krongull (R. 8702)

Född den 20 Sept. 1932 hos Johan Jonsson, Billsjö, Överhör-
näs. Uppfödd hos densamme. Färg: vstp. Typ: 2.

Hassel.

Ägare: *Hassels tjuvförening.*

4030

Remont av Änge.

Ívrig (R. 3584) N:r 209 Ryska (R. 8174)

Född den 17 Nov. 1932 vid Änge avelscentrum, Nås. Uppfödd
därstädes. Färg: vst. Typ: 2.

Hemsö
pr Hultom.

Ägare: *Hemsö tjuvförening.*

4031

Scheiken av Trollsåsen.

Lento (R. 2724) N:r 81 Snöflamma (R. 6577)

Född den 28 Nov. 1932 vid Trollsåsens avelsgård, Nälden.
Uppfödd därstädes. Färg: vst. Typ: 2.

Östbydal.

Ägare: *Östbydals tjuvförening.*

4032

Skalding av Strömnäs.

Skunk av Odensäng (R. 3623) N:r 146 Skalda (R. 8260)

Född den 25 Febr. 1932 vid Strömnäs avelsgård, Strömnäs
A.-B., Strömnäs. Uppfödd därstädes. Färg: vstp. Typ: 2.

Ägare: *Hjältans tjuvförening.***Gälegården**
pr Viskan.**Sparre av Änge.****4033**

Rahjan (R. 3460) N:r 230 Snipa (R. 8193)

Född den 19 Mars 1931 vid Änge avelscentrum, Näs. *Uppfödd* därstädes. *Färg*: vstp. *Typ*: 2.Ägare: *Sunds A.-B.***Västana bruk**
pr Härnösand.**Stråle.****4034**

Flor-Glans (R. 3168) N:r 16 Stjärna (R. 5371)

Född den 30 Juni 1931 hos Knut Isaksson, Näs, Härnösand. *Uppfödd* hos densamme. *Färg*: vstp. *Typ*: 2.Ägare: *Klöstre nya tjuvfören.***Hagen**
pr Torpshammar.**Svante av Nordvik.****4035**

Fin-Glans av Rösta (R. 3167) N:r 91 Svalka (R. 8039)

Född den 22 Dec. 1931 vid Nordviks avelscentrum, Nyadal. *Uppfödd* därstädes. *Färg*: vst. *Typ*: 2.Ägare: *Frölands tjuvförening.***Fröland**
pr Härnösand.**Valör av Nordvik.****4036**

Fin-Glans (R. 3167) N:r 84 Valuta (R. 6951)

Född den 1 Mars 1932 vid Nordviks avelscentrum, Nyadal. *Uppfödd* därstädes. *Färg*: vst. *Typ*: 2.Ägare: *Selångers tjuvförening.***Valla**
pr Grönängen, Sundsvall.**Zar-Gulling av Odensala.****4037**

Zar-Drott (R. 3819) N:r 37 Gullspira (R. 8636)

Född den 24 Okt. 1932 vid Odensala avelscentrum, Östersund. *Uppfödd* därstädes. *Färg*: vstp. *Typ*: 2.

Bergsviken
pr Svenstavik.

Ägare:
Bergsvikens tjurförening.

4038**Alv-Sober.**

Sober (R. 3670) N:r 1 Alva 3 (R. 8061)

Född den 14 Okt. 1932 vid Odensala avelsgård, Östersund.
Uppfödd därstädes. Färg: vstp. Typ: 2.

Näs
pr Fåker.

Ägare: *Näs tjurförening.*

4039**Blomster.**

Elegant (R. 2703) Blomstra (R. 6477)

Född den 27 Sept. 1930 vid Bölåsens avelscentrum, Oviken.
Uppfödd därstädes. Färg: vst.

Ytterhallen
pr Hallen.

Ägare: *Jakob Andersson.*

4040**Bore.**

Zaren (R. 3056) Böna (R. 7973)

Född den 14 Sept. 1932 hos J. Barthelssons sterbhus, Täng.
Uppfödd hos ägaren. Färg: vst.

Klövsjö
pr Klövsjö.

Ägare: *Klövsjö tjurförening.*

4041**Borken av Bölåsen.**

Elegant (R. 2703) N:r 48 Bojan (R. 4540)

Född den 11 Aug. 1932 vid Bölåsens avelscentrum, Oviken.
Uppfödd därstädes. Färg: vstp. Typ: 2.

Dvärsätt
pr Dvärsätt.

Ägare: *Dvärsätts tjurförening.*

4042**Brilliant av Bölåsen.**

Elegant (R. 2703) N:r 57 Beda (R. 7368)

Född den 26 Dec. 1932 vid Bölåsens avelscentrum, Oviken.
Uppfödd därstädes. Färg: vstp. Typ: 2.

Ägare:
Funäs-Landsoms tjurförening.

Funäs
pr Oviken.

Brink av Bölåsen.

4043

Elegant (R. 2703) N:r 45 Bästa (R. 2777)

Född den 15 Febr. 1930 vid Bölåsens avelscentrum, Oviken.

Uppfödd hos Märten Mårtensson, Månsåsen. Färg: vstS.

Ägare: *M. Eriksson.*

Ope
pr Ope.

Bäst.

4044

Elevator (R. 3787) Bessy (R. 8642)

Född den 19 Okt. 1932 hos ägaren. Uppfödd hos densamme.

Färg: vst. Typ: 1.

Ägare:
Rundbygdens tjurförening.

Rise
pr Ångsta.

Börje av Bölåsen.

4045

Sober (R. 3670) N:r 63 Bliana (R. 7939)

Född den 9 Juni 1933 vid Bölåsens avelscentrum, Oviken.

Uppfödd därstädes. Färg: vstp. Typ: 2.

Ägare: *Olof Persson.*

Landsom
pr Täng.

Dan-Zar.

4046

Zaren (R. 3056) Dana (R. 8763)

Född den 9 April 1932 hos ägaren. Uppfödd hos densamme.

Färg: vstp. Typ: 1.

Ägare: *Söre tjurförening.*

Söre
pr Lit.

Dorkas.

4047

Sukat (R. 3814) N:r 30 Dordi (R. 8075)

Född den 25 Maj 1933 vid Odensängs avelsgård, Östersund.

Uppfödd därstädes. Färg: vstp. Typ: 1.

- 4048** **Storhögen** Ägare:
pr Storhögen. *Storhögens tjurförening.*
Druid av Odensala.
Gaj (R. 3790) N:r 20 Druva (R. 7817)
Född den 1 Sept. 1932 vid Odensala avelscentrum, Östersund.
Uppfödd därstädes. *Färg*: vst. *Typ*: 2.
- 4049** **Mattmarsbyn** Ägare:
pr Mattmar. *Mattmarsbyns tjurförening.*
Elmir av Ope.
Sober (R. 3670) Elmina (R. 7827)
Född den 8 Nov. 1932 vid Ope avelsgård, Ope. *Uppfödd* därstädes. *Färg*: vst. *Typ*: 2.
- 4050** **Faxälven** Ägare: *Nils Larsson.*
pr Nälden.
Ergo.
Jeno (R. 3800) Dalia (R. 8287)
Född den 18 Nov. 1932 hos Eskil Olsson, Nälden. *Uppfödd* hos ägaren. *Färg*: vst. *Typ*: 2.
- 4051** **Landsom** Ägare: *Olof Persson.*
pr Täng.
Esselin.
Essell (R. 3501) Dagfin (R. 8300)
Född den 18 Dec. 1931 hos ägaren. *Uppfödd* hos densamme.
Färg: vst. *Typ*: 1.
- 4052** **Västbyn** Ägare: *Västbyns tjurförening.*
pr Frösön.
Filimon.
Gylle (R. 3648) N:r 27 Fidra (R. 8336)
Född den 4 Okt. 1932 hos Johan Bergstedt, Frösön. *Uppfödd* hos densamme. *Färg*: vstSp. *Typ*: 2.

Ägare: *Erik Sundin.*Mo
pr Lit.

Final.

4053

Älving (R. 3404) Fina (R. 7981)
 Född den 12 Mars 1933 hos Magnus Andersson, Smedsta, Lit,
 Uppfödd hos ägaren. Färg: vst.

Ägare: *August Bengtsson.*Laxviken
pr Laxviken.

Gåte.

4054

Exakt (R. 3502) Gåva (R. 7978)
 Född den 28 Jan. 1933 hos E. M. Eriksson, Rönningen, Ott-
 sjön. Uppfödd hos ägaren. Färg: vstp. Typ: 1.

Ägare: *A. V. Pettersson.*Odensala avelscentrum
pr Östersund.

Göber av Odensala.

4055

Zar-Drott (R. 3819) N:r 38 Gull (R. 8781)
 Född den 4 Dec. 1932 hos ägaren. Uppfödd hos densamme.
 Färg: vstp. Typ: 2.

Ägare:

*Yxskafstkälens tjurförening.*Yxskafstkälen
pr Gisselås.

Hopp-Leif av Johannisberg.

4056

Leif (R. 3768) N:r 123 Hoppa (R. 8565)
 Född den 28 Jan. 1933 vid Johannisbergs avelscentrum, Jo-
 hannisberg. Uppfödd därstädes. Färg: vstp. Typ: 2.

Ägare: *Värmons tjurförening.*Värmon
pr Nälden.

Idun av Backa.

4057

Ingmar (R. 2992) N:r 85 Idka (R. 7343)
 Född den 9 Mars 1933 vid Backa avelscentrum, Norredsbyn.
 Uppfödd därstädes. Färg: vstS. Typ: 3.

Lorås
pr Lorås.

Ägare: *Lorås tjurförening.*

4058**Isak av Backa.**

Ingmar (R. 2992) N:r 101 Isis (R. 8529)
Född den 24 April 1933 vid Backa avelscentrum, Norredsbyn.
Uppfödd därstädes. *Färg*: vstp. *Typ*: 2.

Hallviken
pr Hallviken.

Ägare: *Hallvikens tjurförening.*

4059**Kadett av Odensäng.**

Sober (R. 3670) N:r 14 Kata (R. 7821)
Född den 26 April 1933 vid Odensängs avelscentrum, Östersund.
Uppfödd därstädes. *Färg*: vstp. *Typ*: 2.

Öjaren
pr Hedningsflokälen.

Ägare: *A. H. Strömberg.*

4060**Knaber.**

Exakt (R. 3502) Knoppa (R. 8315)
Född den 21 Nov. 1932 hos E. M. Eriksson, Ottsjön. *Uppfödd* hos ägaren.
Färg: vstp. *Typ*: 1.

Öd
pr Brunflo.

Ägare:
Öd-Fugelsta tjurförening.

4061**Krokus av Odensäng.**

Sober (R. 3670) N:r 17 Kraka (R. 8072)
Född den 20 April 1933 vid Odensängs avelscentrum, Östersund.
Uppfödd därstädes. *Färg*: vst. *Typ*: 2.

Ytterberg
pr Ytterbergsbyn.

Ägare: *Ytterbergs tjurförening.*

4062**Kusan av Odensäng.**

Sober (R. 3670) N:r 18 Kusa (R. 8639)
Född den 22 Aug. 1932 vid Odensängs avelscentrum, Östersund.
Uppfödd därstädes. *Färg*: vstp. *Typ*: 3.

Ägare: *Trångsvikens tjuvförening.* **Mo**
pr Trångsviken. **4063**
Kusin av Odensäng.

Sober (R. 3670) N:r 23 Kusina (R. 8787)

Född den 25 Nov. 1932 vid Odensängs avelscentrum, Öster-
sund. Uppfödd därstädes. Färg: vst. Typ: 2.

Ägare: *Lars Larsson.* **Älsta**
pr Norderön. **4064**
Lonér.

Sparre (R. 3248) Lotta (R. 7513)

Född den 7 Sept. 1931 hos ägaren. Uppfödd hos densamme.
Färg: vst. Typ: 2.

Ägare: *Risselås tjuvförening.* **Risselås**
pr Strömsund. **4065**
Lord av Änge.

Ivrig (R. 3584) N:r 212 Löna (R. 8176)

Född den 21 Juni 1932 vid Änge avelscentrum, Nås. Uppfödd
därstädes. Färg: vst. Typ: 2.

Ägare: *Strands tjuvförening.* **Strand**
pr Strömsund. **4066**
Lycke av Överbyn.

Sarro (R. 3661) N:r 74 Lempa (R. 8093)

Född den 3 Okt. 1932 vid Överbyns avelsgård, Brunflo. Upp-
född därstädes. Färg: vst. Typ: 2.

Ägare: *Norderåsens tjuvförening.* **Norderåsen**
pr Norderåsen. **4067**
Romeo av Änge.

Rubin (R. 2985) N:r 214 Råna (R. 8177)

Född den 29 Aug. 1932 vid Änge avelscentrum, Nås. Uppfödd
därstädes. Färg: vst. Typ: 2.

- 4068** **Segnäset** Ägare:
pr Stugun. *Vester och Arvid Mattsson.*
- Rurik av Änge.**
- Ivrig (R. 3584) N:r 184 Runa (R. 7735)
Född den 19 Dec. 1932 vid Änge avelscentrum, Nås. *Uppfödd*
därstädes. *Färg*: vstp. *Typ*: 2.
- 4069** **Västbygden** Ägare:
pr Alsen. *Västbygdens tjurförening.*
- Sacke av Valne.**
- Suverän (R. 3531) N:r 43 Salgås 2 (R. 8829)
Född den 11 Dec. 1932 vid Valne avelscentrum, Nälden. *Upp-*
född därstädes. *Färg*: vst. *Typ*: 2.
- 4070** **Hälgesund** Ägare:
pr Arvesund. *Hälgesunds tjurförening.*
- Senator 1 av Änge.**
- Ivrig (R. 3584) N:r 221 Snömön (R. 8184)
Född den 3 Juni 1932 vid Änge avelscentrum, Nås. *Uppfödd*
därstädes. *Färg*: vstp. *Typ*: 2.
- 4071** **Ope** Ägare: *Ope nya tjurförening.*
pr Ope.
- Skrymer av Odensäng.**
- Zar-Grej (R. 3821) N:r 11 Sköna (R. 7237)
Född den 4 Juli 1933 vid Odensängs avelscentrum, Östersund.
Uppfödd därstädes. *Färg*: vst. *Typ*: 3.
- 4072** **Ulvsås** Ägare: *Ulvsås tjurförening.*
pr Tulleråsen.
- Snöfling av Trollsåsen.**
- Lento (R. 2724) N:r 76 Snöskimra (R. 4606)
Född den 17 Okt. 1932 vid Trollsåsens avelsgård, Nälden.
Uppfödd därstädes. *Färg*: vstp. *Typ*: 2.

Ägare: Ringvattnets tjurförening. **Ringvattnet**
pr Gubbhögen. **4073**
Snöfrank av Trollsåsen.

Lento (R. 2724) N:r 92 Snöalill (R. 8815)
Född den 23 Nov. 1932 vid Trollsåsens avelsgård, Nälden.
Uppfödd därstädes. Färg: vrtp. Typ: 2.

Ägare: Sösjö tjurförening. **Sösjö**
pr Bräcke. **4074**
Snö-Lento av Trollsåsen.

Lento (R. 2724) N:r 89 Snöälva (R. 7986)
Född den 2 Sept. 1932 vid Trollsåsens avelsgård, Nälden.
Uppfödd därstädes. Färg: vstSp. Typ: 2.

Ägare: Ede-Håxås tjurförening. **Håxås**
pr Hammerdal. **4075**
Snösköld av Trollsåsen.

Lento (R. 2724) N:r 87 Snöfjälla (R. 7467)
Född den 7 Sept. 1932 vid Trollsåsens avelsgård, Nälden.
Uppfödd därstädes. Färg: vstp. Typ: 3.

Ägare: Krångede tjurförening. **Krångede**
pr Krångede. **4076**
Snö-Souvenir.

Safir (R. 3241) Snöskimra (R. 4606)
Född den 5 Sept. 1931 vid Trollsåsens avelsgård, Nälden.
Uppfödd hos ägaren. Färg: vstp. Typ: 2.

Ägare: Simon och Olof Olsson. **Västerberg**
pr Tulleråsen. **4077**
Svingel.

Lento (R. 2724) Svinga (R. 9035)
Född den 7 Mars 1932 hos N. O. Holmsten, Mo, Trångsviken.
Uppfödd hos densamme. Färg: vstp. Typ: 2.

Faxälven
pr Nälden.

Ägare: *Eskil Olsson.*

4078

Vivel.

Safir (R. 3241) (Viva 2 (R. 7458)
Född den 2 Sept. 1931 hos Jonas Gudfastsson, Trollsåsen,
Nälden. Uppfödd hos ägaren. Färg: vst. Typ: 2.

Höge
pr Gärdsta.

Ägare:

Höge-Bäcks tjurförening.

4079

Zar-Gylling av Odensala.

Zaren (R. 3056) N:r 19 Gullan (R. 7816)
Född den 1 Nov. 1932 vid Odensala avelscentrum, Östersund.
Uppfödd därstädes. Färg: vst. Typ: 2.

Åskott
pr Åskott.

Ägare: *Olof Andersson.*

4080

Zarin av Rösta.

Zaren (R. 3056) N:r 58 Flinka (R. 7438)
Född den 16 Aug. 1932 vid Rösta avelscentrum, Täng. Upp-
född hos ägaren. Färg: vst. Typ: 2.

Bredkälén
pr Strömsund.

Ägare: *Bredkäléns tjurförening.*

4081

Zar-Stinne av Odensala.

Zaren (R. 3056) N:r 33 Gullstinta (R. 8068)
Född den 14 Aug. 1932 vid Odensala avelscentrum, Östersund.
Uppfödd därstädes. Färg: vst. Typ: 2.

Ägare: *Hedlunda tjurförening.***Hedlunda**
pr Lycksele.**Amor av Kyrktjärn.****4082**

Ilkan av Nytorp (R. 3959) N:r 71 Axelina (R. 8853)

Född den 21 Febr. 1933 vid Kyrktjärns avelscentrum, Bjurholm. Uppfödd därstädes. Färg: vst. Typ: 2. Ö-n:r 71.

Ägare: *Kolaboda tjurförening.***Kolaboda**
pr Änåset.**Dockman av Johannisberg.****4083**

Leif av Björkfors (R. 3768) N:r 112 Docka (R. 7916)

Född den 6 Febr. 1933 vid Johannisbergs avelscentrum, Johannisberg. Uppfödd därstädes. Färg: vst. Typ: 2. Ö-n:r 112.

Ägare:

*Mjödvattnets tjurförening.***Mjödvattnet**
pr Bodbysund.**Filip 2 av Kyrktjärn.****4084**N:r 55 Mulato av Kyrktjärn N:r 75 Frida (R. 9102)
(R. 3074)

Född den 31 Okt. 1932 vid Kyrktjärns avelscentrum, Bjurholm. Uppfödd därstädes. Färg: vstp. Typ: 2. Ö-n:r 75.

Ägare: *Bobackens tjurförening.***Bobacken**
pr Bygdeå.**Glim av Kristineberg.****4085**N:r 136 Rane av Änge N:r 63 Gunni (R. 8366)
(R. 3696)

Född den 12 Juni 1932 vid Kristinebergs avelscentrum, Vilhelmina. Uppfödd därstädes. Färg: vst. Typ: 1. Ö-n:r 63.

Ägare: *Dalkarlså tjurförening.***Dalkarlså**
pr Bygdeå.**Grabben av Brännland.****4086**N:r 19 Sulamit av Botsmark N:r 48 Gansy (R. 7532)
(R. 3081)

Född den 22 Febr. 1933 vid Brännlands avelscentrum, Brännland. Uppfödd därstädes. Färg: vst. Typ: 2. Ö-n:r 48.

Barsele
pr Barsele.

Ägare: *Barsele tjurförening.*

4087

Hambo.

Gubben av Brännland (R. 2774) Hansan (R. 8013)

Född den 26 Aug. 1931 hos Joh. Öhman, Lögdeå. Uppfödd hos densamme. Färg: vst. Typ: 2. Ö.-n:r 134.

Norrfors
pr Brännland.

Ägare: *Emil Jonsson.*

4088

Myndig av Brännland.

N:r 19 Sulamit av Botsmark (R. 3081) N:r 54 Mecky (R. 8007)

Född den 22 Mars 1931 vid Brännlands avelscentrum, Brännland. Uppfödd därstädes. Färg: vstp. Typ: 1. Ö.-n:r 54.

Skivsjö
pr Skivsjöstrand.

Ägare: *Ernst Månsson.*

4089

Märkil av Brännland.

Sulamit av Botsmark (R. 3081) N:r 41 Märla (R. 6726)

Född den 21 Febr. 1933 vid Brännlands avelscentrum, Brännland. Uppfödd hos ägaren. Färg: vst. Typ: 2. Ö.-n:r 41.

Siksjö
pr Siksjöhöjden.

Ägare: *Siksjö tjurförening.*

4090

Rival.

Geijer av Odensala (R. 3015) Ripa (R. 7564)

Född den 17 Mars 1931 hos Rick. Näsström, Risnäs, Dorotea. Uppfödd hos Jonas Forssén, Bränna, Volgsjöfors. Färg: vst. Typ: 2.

Åbyn
pr Burträsk.

Ägare:
Nedre Åbyns tjurförening.

4091

Saxon av Älvsbacka.

Exot av Änge (R. 3682) N:r 43 Saga (R. 7544)

Född den 24 Maj 1932 vid Älvsbacka avelscentrum, Umeå. Uppfödd därstädes. Färg: vst. Typ: 1. Ö.-n:r 43.

Ägare:

*Mörttjärns tjurförening.***Mörttjärn**

pr Malåträsk.

Silver av Älvsbacka.**4092**

Salex av Älvsbacka (R. 3965) N:r 51 Sivilla (R. 8379)

Född den 9 Mars 1933 vid Älvsbacka avelscentrum, Umeå.
Uppfödd därstädes. Färg: vstp. Typ: 2. Ö-n:r 51.

Ägare:

*Blattnicksele tjurförening.***Blattnicksele**

pr Blattnicksele.

Sultan av Kristineberg.**4093**

Rane av Änge (R. 3696) N:r 55 Sara (R. 8363)

Född den 28 Nov. 1931 vid Kristinebergs avelscentrum, Vilhelmina. Uppfödd hos ägaren. Färg: vstS. Typ: 1. Ö-n:r 55.

Ägare: *Gafsele tjurförening.***Gafsele**

pr Gafsele.

Tärn av Botsmark.**4094**

Greve-Zar av Odensäng (R. 3684) N:r 65 Tösa (R. 8348)

Född den 19 Okt. 1932 vid Botsmarks avelscentrum, Botsmark.
Uppfödd därstädes. Färg: vstp. Typ: 2. Ö-n:r 65.Ägare: *Flarkens tjurförening.***Flarken**

pr Flarken.

Viljant av Botsmark.**4095**

Greve-Zar av Odensäng (R. 3684) N:r 84 Vilja (R. 8347)

Född den 29 Aug. 1932 vid Botsmarks avelscentrum, Botsmark. Uppfödd därstädes. Färg: vst. Typ: 2. Ö-n:r 84.

Ägare:

*Flarkens södra tjurförening.***Flarken**

pr Flarken.

Zar-Fix av Rösta.**4096**

Zaren av Ope (R. 3056) N:r 63 Fina 2 (R. 8317)

Född den 10 Maj 1933 vid Rösta avelscentrum, Täng. Uppfödd därstädes. Färg: vstp. Typ: 3. Ö-n:r 63.

Korpikå
pr Korpikå.

Ägare: *Korpikå tjurförening.*

4097

Adde.

Imbach av Nytorp (R. 2991) N:r 18 Alva (R. 8031)
Född den 20 April 1931 vid Västergårdens avelscentrum, Ale.
Uppfödd därstädes. Färg: vstp. Typ: 2.

Vaikijaur
pr Vaikijaur.

Ägare: *Vaikijaur tjurförening.*

4098

Frejd.

Drill av Byggården (R. 3712) Fackla (R. 6833)
Född den 24 April 1933 hos J. O. Sundkvist, Glommersträsk.
Uppfödd hos densamme. Färg: vst.

Ullatti
pr Ullatti.

Ägare: *Ullatti tjurförening.*

4099

Galde av Björkfors.

Import av Nytorp (R. 2566) N:r 94 Granata (R. 8864)
Född den 14 Maj 1933 vid Björkfors avelscentrum, Espinära.
Uppfödd därstädes. Färg: vst. Typ: 2.

Sikfors
pr Vargbacken.

Ägare: *Sikfors tjurförening.*

4100

Göring av Byggården.

Rösta Glans (R. 3439) N:r 37 Granmlin (R. 8397)
Född den 24 Sept. 1932 vid Byggårdens avelscentrum, Alters
bruk. Uppfödd därstädes. Färg: vstp.

Sörby
pr Sörbyn.

Ägare: *Sörby tjurförening.*

4101

Hasan av Björkfors.

Import av Nytorp (R. 2566) N:r 86 Hopplöv (R. 8662)
Född den 12 Mars 1933 vid Björkfors avelscentrum, Espinära.
Uppfödd därstädes. Färg: vst. Typ: 2.

Ägare: *Vittangi tjurförening.***Vittangi**
pr Vittangi.**Hobby av Hällfors.****4102** ✓

Import av Nytorp (R. 2566) N:r 17 Hoppsan (R. 8432)

Född den 19 Nov. 1931 hos Bröderna Lindfors, Hällfors, Espinåra. Uppfödd hos desamma. Färg: vst.

Ägare: *Mockträsk tjurförening.***Mockträsk**
pr Boden.**Kavat av Byggården.****4103** ✓

Vrång av Botsmark (R. 3424) N:r 42 Kamelia (R. 8400)

Född den 17 Nov. 1932 vid Byggårdens avelscentrum, Altersbruk. Uppfödd därstädes. Färg: vst.

Ägare:

*Landsjärvs tjurförening.***Landsjärv**
pr Landsjärv.**Kläm av Norrgården.****4104** ✓

Morfeus (R. 2801) N:r 60 Kajsa (R. 8890)

Född den 16 Jan. 1932 hos N. E. Nordlund, Norrgården, Boden. Uppfödd hos densamme. Färg: vst. Typ: 2.

Ägare: *Juoksengi tjurförening.***Juoksengi**
pr Juoksengi.**Knorring.****4105** ✓

Drill av Byggården (R. 3712) Knorra (R. 8426)

Född den 16 April 1932 hos A. Vikman, Glommerträsk. Uppfödd hos densamme. Färg: vst.

Ägare: *Håkansö tjurförening.***Håkansö**
pr Håkansö.**Krius av Norrgården.****4106** ✓

Morfeus (R. 2801) N:r 58 Kria (R. 7657)

Född den 3 Okt. 1932 hos N. E. Nordlund, Norrgården, Boden. Uppfödd hos densamme. Färg: vst.

Hortlax
pr Hortlax.

Ägare: *Hortlax tjurförening.*

4107

Lager.

Goliat (R. 3284) N:r 8 Linda (R. 7314)

Född den 7 Juli 1932 hos O. V. Lindbäck, Ytterbyn, Nyborg.
Uppfödd hos densamme. Färg: vst.

Kuivakangas
pr Kuivakangas.

Ägare:

Kuivakangas nedre tjurförening.

4108

Leo av Björkfors.

Krabat av Bollsta (R. 2958) N:r 75 Liva (R. 8384)

Född den 24 April 1933 vid Björkfors avelscentrum, Espinära.
Uppfödd därstädes. Färg: vstp.

Håkansö
pr Håkansö.

Ägare: *Håkansö tjurförening.*

4109

Leonardo.

Drill av Byggården (R. 3712) Ledda (R. 6827)

Född den 24 Okt. 1932 hos John Lidén, Glommersträsk. Uppfödd därstädes. Färg: vst.

Lehtikangas
pr Karungi.

Ägare:

Lehtikangas tjurförening.

4110

Liver av Västergården.

Imbach av Nytorp (R. 2991) N:r 25 Lisset (R. 8466)

Född den 20 Dec. 1932 vid Västergårdens avelscentrum, Ale.
Uppfödd därstädes. Färg: vst.

Storträsk
pr Vitvattnet.

Ägare: *Storträsk tjurförening.*

4111

Lydig.

Goliat av Byggården (R. 3284) N:r 8 Linda (R. 7314)

Född den 3 Juli 1931 hos O. V. Lindbäck, Ytterbyn, Nyborg.
Uppfödd hos densamme. Färg: vst.

Ägare: Högsö tjurförening.

Högsö
pr Jämtön.

Lärking av Nygården.

4112 ✓

Dix av Älvåker (R. 3975) Lärka (R. 8886)

Född den 9 Mars 1933 hos N. A. Johansson, Bredåker, Åker-
näs. Uppfödd hos densamme. Färg: vst.

Ägare: Ytterby tjurförening.

Ytterby
pr Nyborg.

Pailard av Björkfors.

4113 ✓

Krabat av Bollsta (R. 2958) N:r 54 Pana (R. 6406)

Född den 24 Maj 1931 vid Björkfors avelscentrum, Espinära.
Uppfödd därstädes. Färg: vstp. Typ: 2.

Ägare: Bondersby tjurförening.

Bondersby
pr Bondersbyn.

Pan av Björkfors.

4114 ✓

Import av Nytorp (R. 2566) N:r 96 Panama (R. 9021)

Född den 15 Dec. 1932 vid Björkfors avelscentrum, Espinära.
Uppfödd därstädes. Färg: vstp.

Ägare: Matarengi tjurförening.

Matarengi
pr Övertorneå.

Patrik av Björkfors.

4115 ✓

Import av Nytorp (R. 2566) N:r 88 Parada (R. 8664)

Född den 13 Juni 1931 vid Björkfors avelscentrum, Espinära.
Uppfödd därstädes. Färg: vstSp.

Ägare: Siknäs tjurförening.

Siknäs
pr Siknäs.

Peodor av Björkfors.

4116 ✓

Krabat av Bollsta (R. 2958) N:r 79 Pomma (R. 8387)

Född den 19 Maj 1933 vid Björkfors avelscentrum, Espinära.
Uppfödd därstädes. Färg: vst.

Vojakala
pr Bäverbäck.

Ägare: *Vojakala tjurförening.*

4117

Päivä.

Krabat av Bollsta (R. 2958) N:r 54 Panna (R. 8115)
Född den 7 April 1932 vid Nedertorneå ålderdomshem, Bäverbäck. *Uppfödd* därstädes. *Färg*: vst.

Lomträsk
pr Alsån.

Ägare: *Lomträsk tjurförening.*

4118

Rojal av Björkfors.

Salix av Björkvalla (R. 3566) N:r 91 Rojja (R. 8431)
Född den 25 Aug. 1931 vid Björkfors avelscentrum, Espinära. *Uppfödd* därstädes. *Färg*: vstSp.

Lehtikangas
pr Karungi.

Ägare:
Lehtikangas tjurförening.

4119

Salut av Björkvalla.

Elit av Ope (R. 3430) N:r 7 Sally (R. 6102)
Född den 1 Sept. 1931 vid Björkvalla avelscentrum, Älvsbyn.
Uppfödd därstädes. *Färg*: vstSp.

Sangis
pr Sangis.

Ägare: *Sangis tjurförening.*

4120

Samson av Björkfors.

Import av Nytorp (R. 2566) N:r 84 Simla (R. 8660)
Född den 24 Jan. 1933 vid Björkfors avelscentrum, Espinära.
Uppfödd därstädes. *Färg*: vst. *Typ*: 2.

Svensby
pr Svensbyn.

Ägare: *Svensby tjurförening.*

4121

Sandro.

Drill av Byggården (R. 3712) Sunda (R. 8415)
Född den 9 Maj 1932 hos Simon Granlund, Glommerträsk.
Uppfödd hos densamme. *Färg*: vst.

Ägare: *Korpikå tjurförening.***Korpikå**
pr Korpikå.**Sank.****4122** ✓

Drill av Byggården (R. 3712) Sunda (R. 8415)
 Född den 30 April 1933 hos Simon Granlund, Glommersträsk.
 Uppfödd hos densamme. Färg: vst.

Ägare: *Sundoms tjurförening.***Sundom**
pr Sundom.**Silver av Norrgården.****4123** ✓

Morfeus (R. 2801) N:r 61 Silva (R. 8893)
 Född den 21 Okt. 1932 hos N. E. Nordlund, Norrgården, Boden.
 Uppfödd hos densamme. Färg: vst.

Ägare:
*Vånafjärdens tjurförening.***Vånafjärden**
pr Vånafjärden.**Simba av Björkfors.****4124** ✓

Import av Nytorp (R. 2566) N:r 84 Simla (R. 8660)
 Född den 25 Dec. 1931 vid Björkfors avelscentrum, Espinåra.
 Uppfödd därstädes. Färg: vstp. Typ: 2.

Ägare: *Pålänge tjurförening.***Pålänge**
pr Pålänge.**Slovan av Björkfors.****4125** ✓

Krabat av Bollsta (R. 2958) N:r 64 Silva (R. 7841)
 Född den 6 Juni 1931 vid Björkfors avelscentrum, Espinåra.
 Uppfödd därstädes. Färg: vstp. Typ: 2.

Ägare: *Håkansö tjurförening.***Håkansö**
pr Håkansö.**Solén av Björkvalla.****4126** ✓

Elit av Ope (R. 3430) N:r 8 Sonja (R. 5205)
 Född den 30 Mars 1932 hos Anders G. Johansson, Björkvalla,
 Älvsbyn. Uppfödd hos densamme. Färg: vst.

HedenÄgare: *Hedens tjurförening.*

pr Hedensbyn.

4127

Steingrim av Björkfors.

Lord av Björkfors (R. 3961) N:r 93 Solveig (R. 8421)

Född den 8 April 1933 vid Björkfors avelscentrum, Espinära.
Uppfödd därstädes. Färg: vrt.**Lappträsk**Ägare: *Lappträsk tjurförening.*

pr Glommersträsk.

4128

Suber.

Drill av Byggården (R. 3712) Svenska (R. 8440)

Född den 3 Jan. 1933 hos Emil Brännström, Solhem, Glommersträsk. Uppfödd hos Bröderna Vikberg, Brännberg, Glommersträsk. Färg: vst.

HålbergÄgare: *Hålbergs tjurförening.*

pr Hålbergsliden.

4129

Sving.

Salding (R. 3440) Svinga (R. 8407)

Född den 22 Sept. 1931 hos Erhard Edström, Svedjan, Glommersträsk. Uppfödd hos Johan Lidström, Suddisjaur, Moskosel. Färg: vstp.

BjörnsbynÄgare: *Björnsby tjurförening.*

pr Luleå.

4130

Tellman av Björkfors.

Import av Nytorp (R. 2566) N:r 92 Täckä (R. 8665)

Född den 10 Nov. 1932 vid Björkfors avelscentrum, Espinära.
Uppfödd därstädes. Färg: vstp.**Stråkan**Ägare: *Stråkans tjurförening.*

pr Överkalix.

4131

Tellus av Björkfors.

Import av Nytorp (R. 2566) N:r 92 Täckä (R. 8665)

Född den 23 Sept. 1931 vid Björkfors avelscentrum, Espinära.
Uppfödd därstädes. Färg: vst. Typ: 2.

Ägare: *Vitsaniemi tjurförening.***Vitsaniemi**
pr Vitsaniemi.**Tirpitz av Björkfors.****4132**

Krabat av Bollsta (R. 2958)
N:r 87 Timma (R. 8663)
 Född den 6 April 1931 vid Björkfors avelscentrum, Espinära.
 Uppfödd därstädes. Färg: vst.

Ägare: *Kypasjärvi tjurförening.***Kypasjärvi**
pr Vitvattnet.**Virvel.****4133**

Drill av Byggården (R. 3712)
Vira (R. 7620)
 Född den 28 Febr. 1933 hos C. V. Vikberg, Glommersträsk.
 Uppfödd hos densamme. Färg: vst.

Ägare: *Nikkala tjurförening.***Nikkala**
pr Nikkala.**Ädling av Byggården.****4134**

Rösta-Glans (R. 3439)
N:r 33 Ädla (R. 8027)
 Född den 28 Okt. 1932 vid Byggårdens avelscentrum, Alters-
 bruk. Uppfödd därstädes. Färg: vst.

BackbynÄgare: *Lissolles A. Andersson.*

pr Siljansnäs.

8913

Prinsa.

Tinus (R. 3317)

Docka
(Kp. kl. IV 2827)

Snäll (R. 2445)

Lilja
(Kp. kl. III 1187)*Född* den 13 Juli 1930 hos ägaren. *Uppfödd* hos densamme.
Färg: vst.**Bomle**Ägare: *Aug. Andersson.*

pr Vansbro.

8914

Löva.

Fjällgubben (R. 2570)

Sköna (R. 7692)

Född den 15 Jan. 1930 hos Långnils Erik Larsson, Ilbäcken,
Hulån. *Uppfödd* hos densamme. *Färg*: vst.**Enholn**Ägare: *Lisspers And. Andersson.*

pr Dala-Järna.

8915

Docka.

Imperator (R. 3456)

Stumpa (R. 8122)

Född den 12 Nov. 1931 hos ägaren. *Uppfödd* hos densamme.
Färg: vst.**Enholn**Ägare: *Johan S. Gezelius.*

pr Dala-Järna.

8916

Luva.

Löving av Änge (R. 2841)

Rödлуva (R. 3831)

Född den 13 Juli 1928 hos ägaren. *Uppfödd* hos densamme.
Färg: vst.

8917

Svea.

Löving av Änge (R. 2841)

Grålla (R. 6966)

Född den 14 Juli 1928 hos Munters Isak Isaksson, Enholn,
Dala-Järna. *Uppfödd* hos densamme. *Färg*: vst.

Ägare: *Johan S. Gezelius.***Enholn**
pr Dala-Järna.**Majken.****8918**

Löving av Änge (R. 2841)	Bella (R. 8920)
Född den 20 Nov. 1929 hos Munters Isak Isaksson, Enholn, Dala-Järna. Uppfödd hos densamme. Färg: vst.	

Liljelin.**8919**

Imperator (R. 3456)	Lilja (R. 5587)
Född den 14 Mars 1932 hos ägaren. Uppfödd hos densamme. Färg: vst.	

Ägare: *M. Hjalmar Isaksson.***Enholn**
pr Dala-Järna.**Bella.****8920**

Snökung (R. 1955)	Grälla (R. 6966)
Född den 24 Juli 1924 hos Munters Isak Isaksson, Enholn, Dala-Järna. Uppfödd hos densamme. Färg: vst.	

Ägare: *Erik Backlund.***Hallen**
pr Siljansnäs.**Krona 3.****8921**

Tinus (R. 3317)	Pärla (Kp. kl. IV 1404)
Trygg (R. 1248)	Krona 2 (Kp. kl. III 1177)
Född den 16 Jan. 1930 hos ägaren. Uppfödd hos densamme. Färg: vst.	

Krusa.**8922**

Tinus (R. 3317)	Pärla (Kp. kl. IV 1404)
Trygg (R. 1248)	Krona 2 (Kp. kl. III 1177)
Född den 31 Jan. 1931 hos ägaren. Uppfödd hos densamme. Färg: vst.	

Ägare: *Jos Lars Olsson.*Kyrkbyn
pr Transtrand.

Tärna.

8928

Löving av Änge (R. 2841) Pärla (R. 8128)
Född den 18 Febr. 1932 hos Långnils Erik Larsson, Ilbäcken,
Hulån. Uppfödd hos ägaren. Färg: vst.

Ägare: *Blom And. Andersson.*Morn
pr Dala-Järna.

Tärna.

8929

Imperator (R. 3456) Prima (R. 5625)
Född den 13 Dec. 1930 hos ägaren. Uppfödd hos densamme.
Färg: vst.

Granna.

8930

Imperator (R. 3456) Glada (R. 6993)
Född den 16 Maj 1931 hos ägaren. Uppfödd hos densamme.
Färg: vst.

Lilja.

8931

Fjällbjörn (R. 3579) Lycka (R. 8131)
Född den 28 Sept. 1931 hos ägaren. Uppfödd hos densamme.
Färg: vst.

Ägare: *N. J. Nilsson.*Morn
pr Dala-Järna.

Krusa.

8932

Frans (R. 1290) Rosett (R. 3910)
Född den 18 Aug. 1918 hos ägaren. Uppfödd hos densamme.
Färg: vst.

Stumpa.

8933

Snöprins (R. 2695) Krusa (R. 8932)
Född den 1924 hos ägaren. Uppfödd hos densamme.
Färg: vst.

MornÄgare: *Göt And. Pettersson.*

pr Dala-Järna.

8934**Dala.**

Imperator (R. 3456) Tärna (R. 3914)

Född den 3 Jan. 1932 hos ägaren. Uppfödd hos densamme.
Färg: vst.**Myrbacka**Ägare: *P. A. Andersson.*

pr Dala-Järna.

8935**Prinsa.**

Snökung (R. 1955) Fromma (R. 8035)

Född den 10 Febr. 1930 hos ägaren. Uppfödd hos densamme.
Färg: vst.**8936****Krusa.**

Imperator (R. 3456) Liljevit (R. 8134)

Född den 21 April 1930 hos ägaren. Uppfödd hos densamme.
Färg: vstp.**8937****Fjällvit.**

Imperator (R. 3456) Fromma (R. 8035)

Född den 12 Febr. 1931 hos ägaren. Uppfödd hos densamme.
Färg: vst.**Myrbacka**Ägare: *Johan Bergkvist.*

pr Dala-Järna.

8938**Lilja.**Snökung (R. 1955) Sköna
(Kp. kl. IV 1513)Gösta Tärning (R. 365) Lilja
(Kp. kl. III 588)Född den 6 Juni 1923 hos ägaren. Uppfödd hos densamme.
Färg: vst.**8939****Maja.**

Imperator (R. 3456) Majros (R. 7699)

Född den 2 Juni 1932 hos ägaren. Uppfödd hos densamme.
Färg: vst.

Ägare: *Jon Lars Eriksson.***Myrbacka**
pr Dala-Järna.**Krusa.****8940**

Snökung (R. 1955)	Grälla (R. 6966)
-------------------	------------------

Född den 13 Juli 1927 hos Munters I. Isaksson, Enholm, Dala-Järna. Uppfödd hos densamme. Färg: vst.

Ägare: *F. Falck.***Myrbacka**
pr Dala-Järna.**Frida.****8941**

Snökung (R. 1955)	Flora (R. 5632)
-------------------	-----------------

Född den 25 Febr. 1927 hos ägaren. Uppfödd hos densamme. Färg: vst.

Fjällsippa.**8942**

Snökung (R. 1955)	Fjällros (R. 3940)
-------------------	--------------------

Född den 15 Juni 1928 hos ägaren. Uppfödd hos densamme. Färg: vst.

Pärla.**8943**

Imperator (R. 3456)	Lilja (Kp. kl. IV 1528)
Gösta Tärning (R. 365)	Krusa (Kp. kl. III 622)

Född den 6 Maj 1931 hos Backolars E. Olsson, Nordanåker, Dala-Järna. Färg: vst.

Florida.**8944**

Imperator (R. 3456)	Flora (R. 5632)
---------------------	-----------------

Född den 13 Mars 1932 hos ägaren. Uppfödd hos densamme. Färg: vst.

Ägare: *Olars Johan Olsson.***Myrbacka**
pr Dala-Järna.**Gullan.****8945**

Lövning av Änge (R. 2841)	Rosa (Kp. kl. IV 44)
Tribun (R. 1281)	Freja (Kp. kl. III 57)

Född den 26 Juni 1929 hos ägaren. Uppfödd hos densamme. Färg: vst.

Myrbacka
pr Dala-Järna.

Ägare: *Olars Johan Olsson.*

8946

Dolly.

Imperator (R. 3456) Gullan (R. 8945)
Född den 12 Juli 1931 hos ägaren. Uppfödd hos densamme.
Färg: vst.

Nordanåker
pr Dala-Järna.

Ägare: *Arvid Israelsson.*

8947

Netta.

Glad (R. 3738) Majros (R. 8135)
Född den 20 Juli 1932 hos ägaren. Uppfödd hos densamme.
Färg: vstp.

Noret
pr Dala-Järna.

Ägare: *P. A. Danielsson.*

8948

Nätta.

Snökung (R. 1955) Göta
(Kp. kl. IV 115)
Frans (R. 1290) Blomma
(Kp. kl. III 1496)
Född den 10 Jan. 1925 hos Gustav Nordin, Utby, Dala-Järna.
Uppfödd hos ägaren. Färg: vst.

Noret
pr Dala-Järna.

Ägare:
Bössfall Karin Henriksson.

8949

Sköna.

Gladinus (R. 3130) Fjällros (R. 8136)
Född den 11 Dec. 1930 hos ägaren. Uppfödd hos densamme.
Färg: vst.

Noret
pr Dala-Järna.

Ägare: *Der Johan Johansson.*

8950

Liljevit.

Gladinus (R. 3130) Tärna (R. 5641)
Född den 17 Mars 1930 hos ägaren. Uppfödd hos densamme.
Färg: vst.

Ägare: *Sälj Lars Nilsson.*Noret
pr Dala-Järna.

Majros.

8951

Gladinus (R. 3130)	Lisstumpa (R. 8141)
Född den 4 Sept. 1932 hos ägaren. Uppfödd hos densamme.	
Färg: vstp.	

Ägare: *Andreas Lars Larsson.*Näset
pr Äppelbo.

Fröken. (K. L.)

8952

Göte (R. 1910)	Lilja (R. 3962)
Född den 27 Juli 1917 hos ägaren. Uppfödd hos densamme.	
Färg: vst.	

Lilja.

8953

Isak av Änge (R. 2440)	Fröken (R. 8952)
Född den 1927 hos ägaren. Uppfödd hos densamme.	
Färg: vst.	

Ägare: *Hane Erik Larsson.*Ovanheden
pr Äppelbo.

Lilja.

8954

Rebus av Änge (R. 3314)	Lilla (R. 7710)
Född den 5 Dec. 1930 hos ägaren. Uppfödd hos densamme.	
Färg: vst.	

Pricka.

8955

Rebus av Änge (R. 3314)	Dolly (R. 8144)
Född den 7 Febr. 1931 hos ägaren. Uppfödd hos densamme.	
Färg: vst.	

Ägare: *J. Skoglund.*Prästgården
pr Äppelbo.

Fröjda.

8956

Rebus av Änge (R. 3314)	Fagerlin (R. 7746)
Född den 28 Sept. 1930 hos ägaren. Uppfödd hos densamme.	
Färg: vst.	

Risheden
pr Äppelbo.

Ägare: *Magnus J. Persson.*

8957

Rosa.

Lord av Änge (R. 3447) N:r 224 Rya (R. 8187)

Född den 16 Nov. 1930 vid Änge avelscentrum, Nås. Uppfödd hos ägaren. Färg: vst.

Roddarheden
pr Äppelbo.

Ägare: *Teodor Larsson.*

8958

Runa.

Rebus av Änge (R. 3314) Rosa (R. 7747)

Född den 28 Febr. 1931 hos J. Skoglund, Prästgården, Äppelbo. Uppfödd hos densamme. Färg: vst.

Rågsveden
pr Äppelbo.

Ägare: *Nises E. Ericsson.*

8959

Elva.

Rebus av Änge (R. 3314) Lola (R. 7713)

Född den 26 Dec. 1929 hos ägaren. Uppfödd hos densamme. Färg: vstp.

8960

Jänta.

Rebus av Änge (R. 3314) Lola (R. 7713)

Född den 12 Jan. 1931 hos ägaren. Uppfödd hos densamme. Färg: vst.

Skålmo
pr Lima.

Ägare: *L. Restadius.*

8961

Kransa.

Göten (R. 2127)

Blenda
(Kp. kl. IV 1741)

Snöblink (R. 1353)

Stolta
(Kp. kl. III 147)

Född den 19 Juli 1923 hos ägaren. Uppfödd hos densamme. Färg: vst.

Ägare: *Evald Fröman.*Skälö
pr Hulån.

Blomma.

8962

Fjällgubben (R. 2570)	Maja (R. 7718)
Född den 19 Maj 1930 hos ägaren. Uppfödd hos densamme. Färg: vst.	

Ägare: *Olars And. Johansson.*Skälö
pr Hulån.

Ädla.

8963

Fjällgubben (R. 2570)	Tärna 2 (R. 7720)
Född den 15 Febr. 1930 hos Finn Lars Johansson, Skälö, Hulån. Färg: vst.	

Ägare: *Torp J. Jonsson.*Skälö
pr Hulån.

Maja.

8964

Fjällgubben (R. 2570)	Krusa (R. 5658)
Född den 19 Okt. 1930 hos ägaren. Uppfödd hos densamme. Färg: vsttp.	

Ägare: *Holbäcks E. Karlsson.*Skälö
pr Hulån.

Snövit.

8965

From-Inus (R. 2978)	Majros (R. 7025)
Född den 11 Maj 1931 hos Torp Johan Jonsson, Skälö, Hulån. Uppfödd hos ägaren. Färg: vrtp.	

Ägare:
*Rälg Olov Larssons sterbhus.*Skälö
pr Hulån.

Krusa.

8966

Lövinus (R. 2842)	Lilja (Kp. kl. IV. 1533)
Torpen (R. 1967)	Snövit (Kp. kl. III. 30)
Född den 14 Nov. 1929 hos ägaren. Uppfödd hos densamme. Färg: vsttp.	

- 8967** **Skålö** Ägare:
pr Hulån. *Rälg Olov Larssons sterbhus.*
Lotta.
Lövinus (R. 2842) Docka 2 (R. 5661)
Född den 18 Juni 1931 hos ägaren. Uppfödd hos densamme.
Färg: vstf.
- 8968** **Löva.**
Lövinus (R. 2842) Tärna (R. 5660)
Född den 4 Aug. 1931 hos ägaren. Uppfödd hos densamme.
Färg: vstp.
- 8969** **Tärnros.**
Inge (R. 3581) Tärna (R. 5660)
Född den 27 April 1932 hos ägaren. Uppfödd hos densamme.
Färg: vst.
- 8970** **Skålö** Ägare: *Finn Erik Mattsson.*
pr Hulån. **Svartnos.**
Inus av Nytorp (R. 2439) Stampa (R. 4009)
Född den 6 April 1924 hos ägaren. Uppfödd hos densamme.
Färg: vst.
- 8971** **Skålö** Ägare: *Liss Lars Olsson.*
pr Hulån. **Krusa.**
Löv Ing av Änge (R. 2841) Stumpa (R. 7693)
Född den 22 Jan. 1932 hos A. Thunström, Ilbäcken, Hulån.
Uppfödd hos densamme. Färg: vst.
- 8972** **Uppsälje** Ägare: *Jöns Erik Olsson.*
pr Dala-Järna. **Krusa.**
Imperator (R. 3456) Fjälla (R. 7035)
Född den 7 Febr. 1931 hos ägaren. Uppfödd hos densamme.
Färg: vstp.

Ägare: *P. A. Pettersson.*Uppsälje
pr Dala-Järna.

Spira.

8973

Löv Inge av Änge (R. 2841) Sköna (R. 7692)

Född den 6 Jan. 1931 hos Långnils Erik Larsson, Ilbäcken,
Hulån. Uppfödd hos ägaren. Färg: vst.Ägare: *Der And. Andersson.*Utby
pr Dala-Järna.

Nora. (K. L.)

8974

Imperator (R. 3456) Stumpa

Född den 15 Nov. 1930 hos G. Nordin, Utby, Dala-Järna.
Uppfödd hos ägaren. Färg: vst.Ägare: *Olof Strand.*Västbygge
pr Venjan.

Majlind 2.

8975

Flod (R. 3451) Milda (R. 8161)

Född den 25 Jan. 1932 hos ägaren. Uppfödd hos densamme.
Färg: vst.Ägare: *Karl Eriksson.*Östra Ärnäs
pr Limesforsen.

Lilja.

8976

Sving (R. 2987) Sköna (R. 7065)

Född den 21 Febr. 1929 hos ägaren. Uppfödd hos densamme.
Färg: vst.Ägare: *Lispa Erik Larsson.*Östra Ärnäs
pr Limesforsen.

Barbro.

8977

Göten (R. 2127)

Jämta
(Kp. kl. IV. 1715)

Sverre (R. 1964)

Rosa
(Kp. kl. III. 120)Född den 4 Dec. 1924 hos ägaren. Uppfödd hos densamme.
Färg: vit.

Linda.

8978

Snorre av Änge (R. 3315) Barbro (R. 8977)

Född den 15 Dec. 1929 hos ägaren. Uppfödd hos densamme.
Färg: vst.

Backa Gård (A.)Ägare: *P. L. Persson.*

pr Norr Edsbyn.

8979**N:r 106 Ilba.**N:r 80 Imbach av Nytorp
(R. 2991)

N:r 85 Idka (R. 7343)

Född den 15 Jan. 1929 vid Nytorps avelscentrum. *Uppfödd*
hos ägaren. *Färg*: vst. *Typ*: 2.**8980****N:r 114 Iréne.**

Liberal av Nytorp (R. 3326)

N:r 104 Ira (R. 8532)

Född den 9 Febr. 1931 hos ägaren. *Uppfödd* hos densamme.
Färg: vrt. *Typ*: 2.**Born 2**Ägare: *Erik Jonsson.*

pr Norr Edsbyn.

8981**N:r 16 Gulla.**

Gast-Gulling (R. 2885)

N:r 23 Gullborg (R. 7818)

Född den 15 Nov. 1929 hos A. V. Pettersson, Odensala avels-
centrum, Östersund. *Uppfödd* hos ägaren. *Färg*: vst.
Typ: 2.**Säljesta (A.)**Ägare: *And. Andersson.*

pr Skästra.

8982**N:r 13 Flinta 3.**

Zaren (R. 3056)

N:r 58 Flincka (R. 7438)

Född den 25 Sept. 1931 vid Rösta avelscentrum. *Uppfödd*
därstädes. *Färg*: vst. *Typ*: 2. Ö.-n:r 58.

Ägare: *Johan Edholm.***Arlom n:r 1 och 3**
pr Undrom.**N:r 16 Kulla 1.****8983**

Gynt (R. 3611)	N:r 12 Kulla (R. 8539)
Född den 31 Juli 1931 hos ägaren. Uppfödd hos densamme.	
Färg: vstp. Typ: 1.	

Ägare: *Olov Nilsson.***Berge**
pr Sundsbruk.**N:r 7 Saba.****8984**

Son-Glans (R. 2745)	N:r 65 Svada (R. 3399)
Född den 11 Aug. 1929 hos P. E. Ekman, Tjälls gård, Multrä.	
Uppfödd hos ägaren. Färg: vst. Typ: 2.	

Ägare: *Johan Jonsson.***Billsjö (A.)**
pr Överhörnas.**N:r 21 Edit.****8985**

Ex Zaren (R. 3368)	N:r 12 Elmora (R. 8310)
Född den 23 Nov. 1930 hos ägaren. Uppfödd hos densamme.	
Färg: vstp. Typ: 2. Ö-n:r 12.	

N:r 23 Sally.**8986**

Solungen (R. 3332)	N:r 11 Sicka (R. 8698)
Född den 21 Dec. 1930 hos ägaren. Uppfödd hos densamme.	
Färg: vstp. Typ: 1. Ö-n:r 11.	

N:r 24 Ester.**8987**

Ex-Zaren (R. 3368)	N:r 12 Elmora (R. 8310)
Född den 23 Nov. 1930 hos ägaren. Uppfödd hos densamme.	
Färg: vstp. Typ: 2. Ö-n:r 12.	

Ägare: *Fridolf Pettersson.***Boda**
pr Viskan.**N:r 8 Bella.****8988**

Glanser av Rösta (R. 3343)	N:r 26 Brasiska (R. 8542)
Född den 17 Nov. 1930 vid Boda skyddshem, Viskan. Uppfödd hos ägaren. Färg: vst. Typ: 2.	

Bondsjö n:r 4Ägare: *J. O. Boström.*

pr Härnösand.

8989

N:r 23 Perla 3.

Flor Glans av Rösta (R. 3168)	N:r 12 Perla 2 (Vn. kl. IV 03785)
-------------------------------	--------------------------------------

Angsta Lux (Vn. 348)	Perla 1 (Vn. kl. III 4264)
----------------------	-------------------------------

Född den 15 Jan. 1929 hos ägaren. Uppfödd hos densamme.
Färg: vst. Typ: 2.

8990

N:r 23 Pajma.

Flor Glans av Rösta (R. 3168)	N:r 19 Pråla (F. F. kl. IV 0619)
-------------------------------	-------------------------------------

Frug Rask (R. 2519)	Perla 2 (Vn. kl. IV 03785)
---------------------	-------------------------------

Född den 8 Jan. 1930 hos ägaren. Uppfödd hos densamme.
Färg: vstp. Typ: 1.

BrånÄgare: *V. Norberg.*

pr Älandsbro.

8991

Dagny.

Rajan (R. 3619)	Dana 2 (R. 8224)
-----------------	------------------

Född den 21 Febr. 1931 hos Algot Vänglund, Berge. Uppfödd hos ägaren. Färg: vst. Typ: 1.

Johannisbergs (A.)Ägare: *C. J. Huss.*

pr Johannisberg.

8992

N:r 132 Lotta.

Snäppo av Botsmark (R. 3348)	N:r 119 Lyra (R. 7923)
------------------------------	------------------------

Född den 11 Febr. 1930 hos ägaren. Uppfödd hos densamme.
Färg: vstp. Typ: 2. Ö-n:r 119.

8993

N:r 133 Lisbet.

Snäppo av Botsmark (R. 3348)	N:r 124 Lisa (R. 8566)
------------------------------	------------------------

Född den 14 Mars 1930 hos ägaren. Uppfödd hos densamme.
Färg: vstp. Typ: 2. Ö-n:r 124.

Ägare: *C. J. Huss.***Johannisbergs (A.)**
pr Johannisberg.**N:r 135 Doppa.****8994**

Snäppo av Botsmark (R. 3348) N:r 112 Docka (R. 7916)

Född den 13 Jan. 1930 hos ägaren. Uppfödd hos densamme.

Färg: vst. Typ: 2. Ö.-n:r 112.

N:r 136 Lita.**8995**

Snäppo av Botsmark (R. 3348) N:r 100 Lilja (R. 4285)

Född den 27 Aug. 1929 hos ägaren. Uppfödd hos densamme.

Färg: vstp. Typ: 2. Ö.-n:r 100.

N:r 137 Luta.**8996**

Snäppo av Botsmark (R. 3348) N:r 111 Linnea (R. 7156)

Född den 28 Aug. 1930 hos ägaren. Uppfödd hos densamme.

Färg: vstp. Typ: 2. Ö.-n:r 111.

Ägare: *David Larsson.***Ljusta**
pr Sundsbruk.**N:r 18 Ståta.****8997**

From Glans (R. 3342)

N:r 5 Stråla
(Vn. kl. IV 05621)

Cyrak (R. 2051)

N:r 1 Svana
(Vn. 2585)

Född den 10 Febr. 1931 hos ägaren. Uppfödd hos densamme.

Färg: vstp. Typ: 2.

N:r 19 Saga.**8998**

From-Glans (R. 3342)

N:r 3 Silvia (R. 4286)

Född den 24 Dec. 1930 hos ägaren. Uppfödd hos densamme.

Färg: vst. Typ: 1.

Ägare: *Nordviks lantbruksskola.***Nordvik (A.)**
pr Nyadal.**N:r 103 Flora 7.****8999**

Fin-Glans (R. 3167)

N:r 86 Finans (R. 8246)

Född den 3 Juli 1930 hos ägaren. Uppfödd hos densamme.

Färg: vst. Typ: 2. Ö.-n:r 86.

Nordvik (A.)
pr Nyadal.

Ägare: *Nordviks lantbruksskola.*

9000

N:r 104 Svana 4.

Fin-Glans (R. 3167) N:r 81 Svami (R. 7781)
Född den 5 Juni 1930 hos ägaren. *Uppfödd* hos densamme.
Färg: vstp. *Typ*: 2. Ö-n:r 81.

9001

N:r 105 Vanda 5.

Fin-Glans (R. 3167) N:r 85 Vami (R. 8037)
Född den 30 Juni 1931 hos ägaren. *Uppfödd* hos densamme.
Färg: vst. *Typ*: 1. Ö-n:r 85.

9002

N:r 106 Flora 7.

Fin-Glans (R. 3167) N:r 86 Finans (R. 8246)
Född den 17 Juli 1931 hos ägaren. *Uppfödd* hos densamme.
Färg: vst. *Typ*: 2. Ö-n:r 86.

9003

N:r 107 Prinsessa 2.

Fin-Glans (R. 3167) N:r 58 Prinsessa
(Vn. kl. IV 04839)
Litan av Strömnäs (R. 801) N:r 40 Prima 2
(Vn. kl. III 775)
Född den 27 Okt. 1931 hos ägaren. *Uppfödd* hos densamme.
Färg: vstp. *Typ*: 1. Ö-n:r 58.

9004

N:r 108 Svana 4.

Fin-Glans (R. 3167) N:r 81 Svami (R. 7781)
Född den 16 Maj 1931 hos ägaren. *Uppfödd* hos densamme.
Färg: vstp. *Typ*: 2. Ö-n:r 81.

Näs
pr Härnösand.

Ägare: *K. Isakson.*

9005

N:r 23 Svala.

Flor Glans (R. 3168) N:r 15 Svea (R. 5369)
Född den 7 Aug. 1929 hos ägaren. *Uppfödd* hos J. O. Boström,
Bondsjö, Härnösand. *Färg*: vst. *Typ*: 2.

Ägare: *Strömnäs A.-B.***Strömnäs Gård (A.)**

pr Strömnäs.

N:r 150 Nina.**9006**

Er Ling av Torvalla (R. 2642) N:r 118 Nilla (R. 7171)

Född den 8 Juni 1928 hos ägaren. Uppfödd hos densamme.

Färg: vstp. Typ: 1. Ö.-n:r 118.

N:r 159 Gudrun.**9007**

Er Ling av Torvalla (R. 2642) N:r 124 Gunilla (R. 7176)

Född den 8 Maj 1929 hos ägaren. Uppfödd hos densamme.

Färg: vstp. Typ: 2. Ö.-n:r 124.

N:r 162 Svala.**9008**

Skunk av Odensäng (R. 3623) N:r 99 Svea (R. 5956)

Född den 1 Aug. 1930 hos ägaren. Uppfödd hos densamme.

Färg: vstp. Typ: 2. Ö.-n:r 99.

N:r 164 Lyva.**9009**

Skunk (R. 3623) N:r 116 Lydinna (R. 7169)

Född den 12 Juli 1930 hos ägaren. Uppfödd hos densamme.

Färg: vstp. Typ: 2. Ö.-n:r 116.

N:r 166 Nirvana.**9010**

Skunk (R. 3623) N:r 118 Nilla (R. 7171)

Född den 3 Sept. 1931 hos ägaren. Uppfödd hos densamme.

Färg: vstp. Typ: 2. Ö.-n:r 118.

Ägare: *Wäija Dynäs A.-B.***Tjälls Gård (A.)**

pr Multrä.

N:r 133 Blossa.**9011**

Son-Glans (R. 2745) N:r 59 Blonda (R. 3394)

Född den 11 Dec. 1928 hos ägarna. Uppfödd hos desamma.

Färg: vstp. Typ: 2. Ö.-n:r 59.

Tjälls Gård (A.)Ägare: *Wäija-Dynäs A.-B.*

pr Multrä.

9012**N:r 135 Bianca.**

Son Glans (R. 2745)

N:r 92 Blondina (R. 7183)

Född den 8 Maj 1929 hos ägarna. Uppfödd hos desamma.

Färg: vrt. Typ: 2. Ö.-n:r 92.

9013**N:r 139 Henny.**

Ilvo (R. 3613)

N:r 94 Hedinna (R. 7184)

Född den 25 April 1930 hos ägarna. Uppfödd hos desamma.

Färg: vstp. Typ: 1. Ö.-n:r 94.

ÖstersjäländÄgare: *E. P. Persson.*

pr Älandsbro.

9014**Strida.**

Mormon (R. 3185)

Svea (R. 5369)

Född den 16 Juli 1928 hos K. Isaksson, Näs, Härnösand.

Uppfödd hos densamme. Färg: vrt. Typ: 2.

Ägare: Östersunds stad.

Björkbacka (A.)
pr Östersund.**N:r 39 Anny.****9015**

Fiat (R. 3504)	Aina (Jt. kl. IV 012069)
Prins-Glans (R. 2907)	Alva (Jt. kl. IV 010757)

Född den 14 Maj 1931 hos ägaren. Uppfödd hos densamme.
Färg: vst.

N:r 40 Tindra.**9016**

Kamé (R. 3615)	Toppsy (Jt. kl. IV 012068)
Tur-Neko (R. 1611)	Tärna (Jt. kl. III 09621)

Född den 5 Juli 1931 hos ägaren. Uppfödd hos densamme.
Färg: vst.

Ägare: F. A. Ståhlberg.

Björklunda
pr Ottsjön.**Solveig.****9017**

Exakt (R. 3502)	Saga (Jt. kl. IV 011151)
Göran (R. 2477)	Florkull (Jt. kl. III 04592)

Född den 8 Okt. 1931 hos ägaren. Uppfödd hos densamme.
Färg: vst. Typ: 2.

Ägare: Otto Ottosson.

Bredkälén
pr Strömsund.**Tärna 2.****9018**

Sal-Fröjd (R. 2499)	Örsvart (Jt. kl. IV 010040)
Florid-Rex (R. 1464)	Tärna (Jt. kl. III 05558)

Född den 30 Dec. 1926 hos ägaren. Uppfödd hos densamme.
Färg: vst.

Lycka.**9019**

Fröjd-Grej (R. 2883)	Örsvart (Jt. kl. IV 010040)
Florid-Rex (R. 1464)	Tärna (Jt. kl. III 05558)

Född den 25 Okt. 1928 hos ägaren. Uppfödd hos densamme.
Färg: vst.

Ägare: Eskil Olsson.

Faxälven
pr Nälden.**N:r 80 Solros.****9020**

Janne (R. 3020)	Sessa (R. 6481)
-----------------	-----------------

Född den 17 Dec. 1928 hos ägaren. Uppfödd hos densamme.
Färg: vst.

Gåxsjö
pr Gåxsjö.

Ägare: *Johan Karlsson.*

9021

Alfa.

Göken (R. 2889)

Lillan
(Jt. kl. IV 09868)

Svan (R. 1589)

Svana
(Jt. kl. III 04578)

Född den 13 April 1928 hos Olof Svensson, Gåxsjö. Uppfödd hos densamme. Färg: vrtf.

Gåxsjö
pr Gåxsjö.

Ägare: *Erik Persson.*

9022

Rara.

Göken (R. 2889)

Fagra 2 (R. 4550)

Född den 20 Mars 1929 hos ägaren. Uppfödd hos densamme. Färg: vstp.

Gåxsjö
pr Gåxsjö.

Ägare: *E. J. Stjerna.*

9023

örsvart.

Göken (R. 2889)

Saga (R. 6491)

Född den 18 Nov. 1926 hos ägaren. Uppfödd hos densamme. Färg: vst.

Haxäng
pr Lockne stn.

Ägare: *Olof Svensson.*

9024

Majros.

Dor-Lyngve (R. 2597)

Kruslin
(Jt. kl. IV 05132)

Bräckus (R. 417)

Fagerlin
(Jt. kl. III 02698)

Född den 1 Maj 1924 hos ägaren. Uppfödd hos densamme. Färg: vstp. Typ: 2.

9025

Nätta.

Lill-Driven (R. 3027)

Bella (R. 6192)

Född den 15 Jan. 1927 hos ägaren. Uppfödd hos densamme. Färg: vstp. Typ: 3.

Ägare: *Olof Svensson.*

Haxäng
pr Lockne stn.

Nelly.

9026

Zar-Sven (R. 3679) Nätta (R. 9025)
Född den 15 Sept. 1931 hos ägaren. Uppfödd hos densamme.
Färg: vstf. Typ: 3.

Ägare: *Johan Andersson.*

Häste (A.)
pr Rödön.

örsvart.

9027

Frej-Glans (R. 3012) Örgull
(Jt. kl. IV 07505)
Dora-Thor (R. 1440) Grannlåt
(Jt. kl. IV 06117)
Född den 20 Okt. 1928 hos ägaren. Uppfödd hos densamme.
Färg: vst.

Ägare: *P. S. Hedlund.*

Häste (A.)
pr Rödön.

N:r 8 Sköna.

9028

Tomten (R. 2345) Alfa-Linga (R. 6504)
Född den 28 Okt. 1928 hos ägaren. Uppfödd hos densamme.
Färg: vstp. Typ: 3.

N:r 9 Stråla.

9029

Frej-Glans (R. 3012) N:r 5 Tomta
(F. F. kl. IV 0805)
Tomten (R. 2345) Sköna
(Jt. kl. III 03161)
Född den 22 Okt. 1929 hos ägaren. Uppfödd hos densamme.
Färg: vstS. Typ: 2.

N:r 10 Lycka.

9030

Frej-Glans (R. 3012) N:r 5 Tomta
(F. F. kl. IV 0805)
Tomten (R. 2345) Sköna
(Jt. kl. III 03161)
Född den 14 Okt. 1930 hos ägaren. Uppfödd hos densamme.
Färg: vstp. Typ: 2.

Högsve
pr Gåxsjö.

Ägare: *H. N. Hemmingsson.*

9031

Silva.

Göken (R. 2889)

Gunda
(Jt. kl. IV 08166)

Svan (R. 1589)

Älva
(Jt. kl. IV 03705)

Född den 12 Sept. 1927 hos ägaren. Uppfödd hos densamme.
Färg: vrt.

Landsom
pr Täng.

Ägare: *Olof Persson.*

9032

Tuttan.

Essel (R. 3501)

Tärna
(Jt. kl. IV 011238)

Bravo (R. 2462)

Krusa
(Jt. kl. III 09776)

Född den 3 Sept. 1930 hos ägaren. Uppfödd hos densamme.
Färg: vst.

Mo
pr Lit.

Ägare: *Olaus Bengtsson.*

9033

N:r 8 Majros.

Älving (R. 4304)

N:r 11 Gullros (R. 8766)

Född den 30 April 1931 hos ägaren. Uppfödd hos densamme.
Färg: vst.

Mo
pr Lit.

Ägare: *Oscar Jonsson.*

9034

N:r 8 Gina 2.

Kajfas (R. 2722)

Gina (R. 5294)

Född den 1 Maj 1930 hos ägaren. Uppfödd hos densamme.
Färg: vstp.

Mo
pr Trångsviken.

Ägare: *N. O. Holmsten.*

9035

Svinga.

Lento (R. 2724)

Sola (R. 7964)

Född den 15 Jan. 1929 hos ägaren. Uppfödd hos densamme.
Färg: vstp. Typ: 2.

Ägare: *N. O. Holmsten.***Mo**
pr Trångsviken.**Sippa.****9036**

Lento (R. 2724)	}	Sota (R. 8303)
Född den 21 Nov. 1929 hos ägaren. Uppfödd hos densamme.		
Färg: vstp. Typ: 2.		

Stinta.**9037**

Lento (R. 2724)	}	Solöga (R. 7965)
Född den 30 Jan. 1931 hos ägaren. Uppfödd hos densamme.		
Färg: vst. Typ: 2.		

Ägare: *Per Svensson.***Mo**
pr Trångsviken.**Nea.****9038**

Tärning 2 (R. 2348)	}	Nicka (R. 6532)
Född den 1924 hos ägaren. Uppfödd hos densamme.		
Färg: vst.		

Ägare: *J. H. Håkansson.***Odensala Avelsgård (A.)**
pr Östersund.**N:r 9 Asea.****9039**

Ex-Zaren (R. 3368)	}	N:r 1 Alva 3 (R. 8061)
Född den 9 Nov. 1930 hos ägaren. Uppfödd hos densamme.		
Färg: vstp. Typ: 2.		

Ägare: *E. O. Eriksson.***Odensala**
pr Östersund.**Lisa.****9040**

Agast (R. 3488)	}	Lissi (R. 8060)
Född den 28 Jan. 1931 hos ägaren. Uppfödd hos densamme.		
Färg: vst. Typ: 2.		

Ägare: *Jonas Jonsson.***Odensala**
pr Östersund.**Dossa.****9041**

Sultan (R. 3530)	}	Donna (R. 8629)
Född den 14 Febr. 1931 hos ägaren. Uppfödd hos densamme.		
Färg: vstp.		

Odensala
pr Östersund.

Ägare: *Otto Pettersson.*

9042

Augusta.

Greve-Zar (R. 3684) Alice (R. 7815)
Född den 30 Sept. 1931 hos ägaren. Uppfödd hos densamme.
Färg: vstp. Typ: 2.

Odensala (A.)
pr Östersund.

Ägare: *Östersunds stad.*

9043

Inga-Lill.

Dacke (R. 3363) Inga
(Jt. kl. IV 012067)
Segerherre (R. 2627) Iris
(Jt. kl. IV 09619)
Född den 29 Okt. 1929 vid Björkbacka Alderdomshem, Öster-
sund. Uppfödd hos ägaren. Färg: vst. Typ: 3.

9044

Sippa.

Greve-Zar (R. 3684) Sabina 2
(F. F. kl. IV 01167)
Sune (R. 2190) Sabina 1
(Jt. kl. III 010538)
Född den 26 Mars 1932 hos ägaren. Uppfödd hos densamme.
Färg: vst. Typ: 3.

Odensängs Avelscentrum (A.)
pr Östersund.

Ägare: *Karl Karlsson.*

9045

N:r 25 Kuna.

Sultan (R. 3530) N:r 18 Kusa (R. 8639)
Född den 16 Sept. 1931 hos ägaren. Uppfödd hos densamme.
Färg: vst. Typ: 3.

9046

N:r 26 Krona.

Greve-Zar (R. 3684) N:r 20 Kama (R. 9081)
Född den 15 Febr. 1932 hos ägaren. Uppfödd hos densamme.
Färg: vst. Typ: 2.

Ägare: *Olof Persson.***Odensängs Avelsgård (A.)**
pr Östersund.**N:r 31 Daggi.**

9047

Gullgreven (R. 3225) N:r 21 Daga (R. 7823)
 Född den 10 Okt. 1927 hos ägaren. Uppfödd hos densamme.
 Färg: vstp. Typ: 2.

N:r 38 Droppa.

9048

Sultan (R. 3530) N:r 22 Doris (R. 7825)
 Född den 28 Aug. 1930 hos ägaren. Uppfödd hos densamme.
 Färg: vstp. Typ: 2.

N:r 39 Lenti.

9049

Kamé (R. 3615) N:r 32 Lissy (R. 8641)
 Född den 24 Febr. 1931 hos ägaren. Uppfödd hos densamme.
 Färg: vstp. Typ: 3.

Ägare: *M. Eriksson.***Ope**
pr Ope.**Lilja.**

9050

Gutten (R. 3515) Lyra (R. 8643)
 Född den 9 Okt. 1930 hos ägaren. Uppfödd hos densamme.
 Färg: vst. Typ: 1.

Bella.

9051

Elegant (R. 2703) Bessy (R. 8642)
 Född den 24 Okt. 1930 hos ägaren. Uppfödd hos densamme.
 Färg: vst. Typ: 1.

Ägare: *Nils Jonssons sterbhus.***Ope**
pr Ope.**Gullan.**

9052

Fingal (R. 2515) Gina (R. 5294)
 Född den 23 Juni 1923 hos Karl Karlsson, Odensäng, Öster-
 sund. Uppfödd hos densamme. Färg: vstfp. Typ: 3.

Ope Ägare: *Nils Jonssons sterbhus.*
pr Ope.

9053

Lilja.

Gastell (R. 3477) Lyra (R. 7826)
Född den 26 Aug. 1929 hos ägaren. Uppfödd hos densamme.
Färg: vst. Typ: 3.

9054

Gulli.

Stinsen (R. 3050) Gullan (R. 9052)
Född den 2 Aug. 1931 hos ägaren. Uppfödd hos densamme.
Färg: vst. Typ: 1.

9055

Stinsa.

Stinsen (R. 3050) Stråla (R. 8645)
Född den 3 Okt. 1931 hos ägaren. Uppfödd hos densamme.
Färg: vst. Typ: 2.

Orrgården Ägare: *S. G. Gärdvall.*
pr Oviken.

9056

Perta.

Madigan (R. 2618) Persikan (R. 6476)
Född den 20 Dec. 1926 hos ägaren. Uppfödd hos densamme.
Färg: vst.

Ottsjön Ägare: *Jöns Jonsson.*
pr Ottsjön.

9057

Siva.

Exakt (R. 3502) Snövit
(Jt. kl. IV 010073)
Rask (R. 1560) Sköna
(Jt. kl. III 02023)
Född den 15 Sept. 1931 hos ägaren. Uppfödd hos densamme.
Färg: vst. Typ: 2.

Ottsjön Ägare: *Ante Nilsson.*
pr Ottsjön.

9058

SvaJa.

Exakt (R. 3502) Sköna (R. 8796)
Född den 15 Jan. 1931 hos ägaren. Uppfödd hos densamme.
Färg: vst. Typ: 1.

Ägare: *Ante Nilsson.*Ottsjön
pr Ottsjön.

Sla.

9059

Exakt (R. 3502)

Svana (Jt. IV 08268)

Rask (R. 1560)

Prima

(Jt. kl. III 04580)

Född den 30 Sept. 1931 hos ägaren. Uppfödd hos densamme.
Färg: vst. Typ: 1.Ägare: *Pål Nilsson.*Ottsjön
pr Ottsjön.

Klara.

9060

From-Grej (R. 3013)

Krusa (R. 7435)

Född den 5 Dec. 1928 hos E. M. Eriksson, Rönningen, Ottsjön.
Uppfödd hos ägaren. Färg: vst. Typ: 2.Ägare: *Nils och Olof Olsson.*Ottsjön
pr Ottsjön.

Erna.

9061

Exakt (R. 3502)

Alfa

(Jt. kl. IV 011256)

Göran (R. 2477)

Prima

(Jt. kl. III 03654)

Född den 9 Okt. 1930 hos ägaren. Uppfödd hos densamme.
Färg: vstf. Typ: 2.Ägare: *Lars Olsson.*Raftsjöhöjden
pr Munkflohögen.

Flinga.

9062

Kapten (R. 3228)

Fika (R. 2960)

Född den 20 Dec. 1930 hos ägaren. Uppfödd hos densamme.
Färg: vstp.

öva.

9063

Kapten (R. 3228)

Örsvart

(Jt. kl. IV 011607)

Mister (R. 2729)

Rara

(Jt. kl. III 08290)

Född den 23 April 1931 hos ägaren. Uppfödd hos densamme.
Färg: vst.

Raftsjöhöjden
pr Munkflohögen.

Ägare: *Olof Olsson.*

9064

Flora.

Frid (R. 2018) Fika (R. 2960)
Född den 11 Mars 1922 hos ägaren. Uppfödd hos densamme.
Färg: vstf.

Rönningen
pr Ottsjön.

Ägare: *E. M. Eriksson.*

9065

Jilla.

Exakt (R. 3502) Julsnö (R. 8314)
Född den 16 Nov. 1930 hos ägaren. Uppfödd hos densamme.
Färg: vstf. Typ: 2.

9066

Knippa.

Exakt (R. 3502) Knoppa (R. 8315)
Född den 18 Okt. 1931 hos ägaren. Uppfödd hos densamme.
Färg: vit. Typ: 2.

Rösta Avelscentrum (A.)
pr Täng.

Ägare: *N. O. Olsson.*

9067

N:r 74 Funkis.

Zaren (R. 3056) N:r 63 Fina (R. 8317)
Född den 17 Juni 1930 hos ägaren. Uppfödd hos densamme.
Typ: 3.

9068

N:r 75 Florry.

Rösta-Zaren (R. 3522) N:r 69 Floransa (R. 8798)
Född den 3 Mars 1931 hos ägaren. Uppfödd hos densamme.
Typ: 3.

9069

N:r 77 Florinna.

Zaren (R. 3056) N:r 56 Florida 2 (R. 7439)
Född den 27 Okt. 1931 hos ägaren. Uppfödd hos densamme.
Typ: 3.

Ägare: *N. O. Olsson.***Rösta Avelscentrum (A.)**

pr Täng.

N:r 78 Frusta.**9070**

Sultan (R. 3530) N:r 63 Fina (R. 8317)

Född den 4 Aug. 1931 hos ägaren. Uppfödd hos densamme.
Typ: 2.Ägare: *Magnus Andersson.***Smedsta**

pr Lit.

Lola.**9071**

Älving (R. 3404) Gläsj 2 (R. 852)

Född den 6 April 1930 hos ägaren. Uppfödd hos densamme.
Färg: vst. Typ: 2.**Lycka.****9072**

Älving (R. 3404) Tärna (R. 7983)

Född den 31 Aug. 1930 hos ägaren. Uppfödd hos densamme.
Färg: vstp. Typ: 3.**Lotta.****9073**

Älving (R. 3404) Trippola 2 (R. 6558)

Född den 4 Aug. 1931 hos ägaren. Uppfödd hos densamme.
Färg: vit. Typ: 2.**Rebecka.****9074**

Älving (R. 3404) Tärna (R. 7983)

Född den 15 Aug. 1931 hos ägaren. Uppfödd hos densamme.
Färg: vstp. Typ: 2.Ägare: *N. O. Haraldsson.***Tand**

pr Tandsbyn.

Glansa.**9075**Florid-Glans (R. 3011) Svana
(Jt. kl. IV 010808)Fjäll-Kaiser (R. 2149) Sippa
(Jt. kl. III 08849)Född den 6 Okt. 1929 hos ägaren. Uppfödd hos densamme.
Färg: vst.

Torvalla
pr Ope.

Ägare: *Manne Abrahamsson.*

9076

Syrсан.

Kajsin (R. 2893) N:r 12 Syster (R. 7429)
Född den 24 Juni 1929 vid Odensängs avelscentrum, Öster-
sund. Uppfödd hos ägaren. Färg: vstp.

9077

Sesil.

Kamé (R. 3615) Syrsan (R. 9076)
Född den 16 Juni 1931 hos ägaren. Uppfödd hos densamme.
Färg: vstp.

Trollsåsens Avelsgård (A.)
pr Nälden.

Ägare: *Olle Trollsås.*

9078

N:r 100 Snökrona.

Safir (R. 3241) N:r 82 Snöklocka (R. 7469)
Född den 9 Dec. 1930 hos ägaren. Uppfödd hos densamme.
Färg: vst. Typ: 2.

Trollsåsen
pr Nälden.

Ägare: *Stina Jonsson.*

9079

N:r 43 Sviska.

Safir (R. 3241) N:r 37 Svea 3 (R. 7988)
Född den 3 Mars 1931 hos ägaren. Uppfödd hos densamme.
Färg: vst. Typ: 2.

Tullus
pr Nälden.

Ägare: *P. A. Lund.*

9080

Trolla.

Julle (R. 2721) Sveaborg (R. 3023)
Född den 20 Sept. 1925 hos Stina Jonsson, Trollsåsen, Näl-
den. Uppfödd hos densamma. Färg: vstp.

9081

Kama.

Kajsin (R. 2893) Kajsa (R. 4220)
Född den 13 Febr. 1929 hos Karl Karlsson, Odensäng, Öster-
sund. Uppfödd hos densamme. Färg: vstp.

Ägare: *Nils Nilsson d. y.***Tullus (A.)**
pr Nälden.**Aralia.****9082**

Alf-Grej (R. 2696)	Viva (R. 6584)
Född den 11 Sept. 1927 hos ägaren. Uppfödd hos densamme. Färg: vst.	

Ägare: *Magnus Trolling.***Tullus**
pr Nälden.**N:r 45 Kajsa.****9083**

Rolf (R. 2337)	N:r 10 Kajana (Jt. kl. IV 01725)
From-Rex (R. 275)	N:r 3 Kajsa (Jt. kl. III 01722)
Född den 21 Mars 1923 hos ägaren. Uppfödd hos densamme. Färg: vstSp.	

N:r 51 Vaino.**9084**

Mejer (R. 2620)	N:r 28 Omega (F. F. kl. IV 01183)
Vivo (R. 1623)	N:r 11 Veitja (Jt. kl. III 01724)
Född den 13 Sept. 1925 hos ägaren. Uppfödd hos densamme. Färg: vstSp.	

N:r 54 Kavata.**9085**

Judas (R. 2892)	N:r 45 Kajsa (R. 9083)
Född den 16 Aug. 1926 hos ägaren. Uppfödd hos densamme. Färg: vst.	

Ägare: *Olof Jonsson.***Ubyn**
pr Mattmar.**Lalla.****9086**

Goder (R. 2606)	Lyckros (R. 7478)
Född den 8 Jan. 1928 hos ägaren. Uppfödd hos densamme. Färg: vstp.	

Valne Avelscentrum (A.)Ägare: *Olle Lindström.*

pr Nälden.

9087

N:r 49 Sagalind 3.

Rösta-Zaren (R. 3522) N:r 34 Sagojänta (R. 8331)

Född den 28 Dec. 1930 hos ägaren. Uppfödd hos densamme.

Färg: vst. Typ: 2.

9088

N:r 50 Dansa 2.

Rösta-Zaren (R. 3522) N:r 33 Dansa (R. 8000)

Född den 7 Jan. 1931 hos ägaren. Uppfödd hos densamme.

Färg: vrt. Typ: 2.

VärmonÄgare: *J. G. Fors.*

pr Nälden.

9089

N:r 10 Sanny.

Lill-Jan (R. 2727) N:r 6 Saga (R. 5838)

Född den 6 Sept. 1926 hos ägaren. Uppfödd hos densamme.

Färg: vst.

VästerbergÄgare: *Simon Olofsson.*

pr Tulleråsen.

9090

Tärna.

Valton (R. 2636) Lilja (R. 708)

Född den 20 Sept. 1925 hos ägaren. Uppfödd hos densamme.

Färg: vst. Typ: 1.

9091

Linda.

Valton (R. 2636) Liljeskön (R. 6607)

Född den 19 Jan. 1926 hos ägaren. Uppfödd hos densamme.

Färg: vst. Typ: 1.

VästnårÄgare: *Gabriel Eriksson.*

pr Oviken.

9092

Bella.

Elegant (R. 2703) Blomstra (R. 6477)

Född den 15 Sept. 1928 vid Böläsens avelscentrum, Oviken.

Uppfödd hos ägaren. Färg: vst.

Ägare: *Gabriel Eriksson.***Västnår**
pr Oviken.**Örsvart.****9093**

Grosse-Bal (R. 2608)

Tärna
(Jt. kl. IV 010572)

Baron (R. 2299)

Örsvart
(Jt. kl. IV 03334)*Född* den 6 Okt. 1928 hos ägaren. *Uppfödd* hos densamme.
Färg: vst.Ägare: *Jakob Andersson.***Ytterhallen**
pr Hallen.**Tärnros.****9094**

Aoulus (R. 2510)

Tärna-Rask (R. 7510)

Född den 3 Febr. 1927 hos ägaren. *Uppfödd* hos densamme.
Färg: vst. *Typ*: 1.Ägare: *Axel Edvall.***Överbyn (A.)**
pr Brunflo.**N:r 83 Glända.****9095**

Farao (R. 3010)

Gloria (R. 8088)

Född den 10 Mars 1929 hos ägaren. *Uppfödd* hos densamme.
Färg: vst. *Typ*: 2.

Brännland (A.)Ägare: *And. Andersson.*

pr Brännland.

9096

N:r 19 Snälla.

N:r 19 Sulamit av Botsmark (R. 3081)	N:r 13 Snällros 2 (R. 6718)
---	-----------------------------

Född den 14 Okt. 1926 hos ägaren. Uppfödd hos densamme.
Färg: vstp.

Brännlands a.-c.Ägare: *Oscar Åström.*

pr Brännland.

9097

N:r 72 Gaisa.

N:r 19 Sulamit av Botsmark (R. 3081)	N:r 56 Gala (R. 8354)
---	-----------------------

Född den 20 Sept. 1929 hos ägaren. Uppfödd hos densamme.
Färg: vstp. Ö.-n:r 56.

FlarkenÄgare: *Nils Johansson.*

pr Flarken.

9098

N:r 9 Beata.

Svalman av Botsmark (R. 3419)	N:r 6 Beda (R. 8010)
----------------------------------	----------------------

Född den 26 Okt. 1930 hos ägaren. Uppfödd hos densamme.
Färg: vstp. Typ: 2. Ö.-n:r 6.

9099

N:r 10 Bella.

Svalman (R. 3419)	N:r 6 Beda (R. 8010)
-------------------	----------------------

Född den 2 Nov. 1931 hos ägaren. Uppfödd hos densamme.
Färg: vstp. Typ: 1. Ö.-n:r 28.

KolabodaÄgare: *O. J. Andersson.*

pr Änäset.

9100

N:r 13 Snygga.

Vida-Inge (R. 2547)	N:r 3 Sippa (R. 4359)
---------------------	-----------------------

Född den 3 Dec. 1925 hos A. A. Henriksson, Hörneborg, Änäset. Uppfödd hos ägaren. Färg: vstp.

Ägare: *O. J. Andersson.***Kolaboda**
pr *Ånäset.***N:r 15 Stella.****9101**

Vida-Inge (R. 2547)

N:r 3 Sippa (R. 4359)

Född den 24 Nov. 1926 hos A. A. Henriksson, Kolaboda, *Ånäset.* *Uppfödd* hos ägaren. *Färg:* vstp.Ägare: *Mo & Domsjö A.-B.***Kyrktjärn (A.)**
pr *Bjurholm.***N:r 75 Frida.****9102**

Zaren (R. 3056)

N:r 58 Flinka (R. 7438)

Född den 13 Aug. 1929 vid Rösta avelscentrum, Täng. *Uppfödd* hos ägaren. *Färg:* vst. *Typ:* 2. Ö-n:r 58.**N:r 78 Majken.****9103**

N:r 55 Mulato (R. 3074)

N:r 58 Mina (R. 7555)

Född den 23 Okt. 1929 hos ägaren. *Uppfödd* hos densamme. *Färg:* vrt. *Typ:* 2. Ö-n:r 58.**N:r 85 Princess. (K. L.)****9104**

N:r 55 Mulato (R. 3074)

N:r 66 Planta

Född den 5 Aug. 1930 hos ägaren. *Uppfödd* hos densamme. *Färg:* vst. *Typ:* 2. Ö-n:r 66.Ägare: *Adolf Granberg.***Pellboda**
pr *Flarken.***N:r 3 Dora.****9105**

Glad (R. 3066)

N:r 7 Docka (R. 4371)

Född den 23 Dec. 1927 hos Algot Nilsson, Pellboda, *Flarken.* *Uppfödd* hos ägaren. *Färg:* vst.Ägare: *Algot Nilsson.***Pellboda**
pr *Flarken.***N:r 19 Dana.****9106**

Glad (R. 3066)

N:r 15 Dyra (R. 7560)

Född den 10 Nov. 1926 hos ägaren. *Uppfödd* hos densamme. *Färg:* vst.

Pellboda
pr Flarken.

Ägare: *Algot Nilsson.*

9107

N:r 22 Dimma.

Glad (R. 3066) N:r 15 Dyra (R. 7560)
Född den 20 Okt. 1928 hos ägaren. Uppfödd hos densamme.
Färg: vst. Typ: 2.

9108

N:r 23 Stolta.

Glad (R. 3066) N:r 14 Styra (R. 6760)
Född den 20 Nov. 1928 hos ägaren. Uppfödd hos densamme.
Färg: vst. Typ: 1.

9109

N:r 24 Senta.

Glad (R. 3066) N:r 17 Segra (R. 8369)
Född den 18 Okt. 1929 hos ägaren. Uppfödd hos densamme.
Färg: vst.

Pellboda
pr Flarken.

Ägare: *A. J. Olovsson.*

9110

N:r 13 Disa.

Glad av Överbyn (R. 3066) N:r 6 Pärla (R. 4841)
Född den 4 Mars 1928 hos ägaren. Uppfödd hos densamme.
Färg: vst.

9111

N:r 16 Dolma.

Thelning (R. 3420) N:r 13 Disa (R. 9110)
Född den 23 Aug. 1930 hos ägaren. Uppfödd hos densamme.
Färg: vst. Ö-n:r 24.

Strömsör (A.)
pr Håknäs.

Ägare: *Västerbottens läns hus-
hållningssällskap.*

9112

Rosalill.

Mårten (R. 2780) Rosa 2 (R. 6772)
Född den 14 Maj 1925 vid Strömsörs egendom, Håknäs. Upp-
född därstädes. Färg: vst. Typ: 2.

Ägare: Västerbottens läns hus-
hållningssällskap.

Strömsör (A.)
pr Håknäs.

Runa.**9113**

Mårten (R. 2780) Ruth (R. 4854)
Född den 26 Maj 1926 vid Strömsörs egendom, Håknäs. Upp-
född därstädes. Färg: vstp. Typ: 1.

Rika.**9114**

Mårten (R. 2780) Rosa 2 (R. 6772)
Född den 30 Maj 1926 vid Strömsörs egendom, Håknäs. Upp-
född därstädes. Färg: vst. Typ: 1.

Ragna.**9115**

Ture (R. 3422) Rika (R. 9114)
Född den 25 Mars 1929 vid Strömsörs egendom, Håknäs.
Uppfödd därstädes. Färg: vst. Typ: 2. Ö-n:r 101.

Ägare: Västerbottens läns
hushållningssällskap.

Umeå Lantbruksskola (A.)
Box 84 Umeå.

N:r 83 Treva.**9116**

Dunder av Överbyn (R. 2385) N:r 62 Trinna (R. 5980)
Född den 11 Mars 1927 hos ägaren. Uppfödd hos densamme.
Färg: vstp.

N:r 90 Torborg.**9117**

Lexus av Överbyn (R. 3071) N:r 78 Troja (R. 8374)
Född den 22 Juni 1928 hos ägaren. Uppfödd hos densamme.
Färg: vst. Typ: 2. Ö-n:r 78.

Ägare: J. O. Zingmark.

Älvsbacka a.-c. (A.)
pr Umeå.

N:r 53 Sagalill.**9118**

Dick av Älvsbyn (R. 2792) N:r 43 Saga (R. 7544)
Född den 17 April 1928 hos ägaren. Uppfödd hos densamme.
Färg: vstp. Ö-n:r 43.

N:r 56 Svenska 2.**9119**

Dick av Älvsbyn (R. 2792) N:r 31 Svenska (R. 3619)
Född den 4 April 1929 hos ägaren. Uppfödd hos densamme.
Färg: vst. Ö-n:r 31.

Björkfors a. c. (A.)Ägare: *Erik Nes.*

pr Espinära.

9120**N:r 95 Paralella.**

Krabat av Bollsta (R. 2958) N:r 65 Pampa (R. 7286)
 Född den 4 Dec. 1929 hos ägaren. Uppfödd hos densamme.
 Färg: vst.

9121**N:r 96 Panama.**

Krabat av Bollsta (R. 2958) N:r 54 Pana (R. 6406)
 Född den 20 April 1930 hos ägaren. Uppfödd hos densamme.
 Färg: vstp.

9122**N:r 98 Simula.**

Krabat av Bollsta (R. 2958) N:r 84 Simla (R. 8660)
 Född den 29 Nov. 1930 hos ägaren. Uppfödd hos densamme.
 Färg: vst.

9123**N:r 100 Parba.**

Krabat av Bollsta (R. 2958) N:r 65 Pampa (R. 7286)
 Född den 24 Dec. 1930 hos ägaren. Uppfödd hos densamme.
 Färg: vstp.

Björkvalla (A.)Ägare: *Anders G. Johansson.*

pr Älvsbyn.

9124**N:r 22 Siri.**

Elit av Ope (R. 3430) N:r 14 Svanhild (R. 8390)
 Född den 28 Jan. 1931 hos ägaren. Uppfödd hos densamme.
 Färg: vstp.

9125**N:r 24 Suna.**

Vrång av Botsmark (R. 3424) N:r 14 Svanhild (R. 8390)
 Född den 15 Jan. 1932 hos ägaren. Uppfödd hos densamme.
 Färg: vst.

Ägare: *Filip Nilsson.***Bredåker**
pr Middagsberget.**öfrid.****9126**

Vänsell (R. 2266)	Öland 2 (R. 6887)
-------------------	-------------------

Född den 20 Maj 1925 hos Lars Lindmark, Middagsberget.
Uppfödd hos ägaren. Färg: vst.

Ägare: *Gustaf Glad.***Fårholmen (A.)**
pr Jämtön.**Fjällros.****9127**

Lasse Glader (R. 2163)	N:r 8 Sala (R. 2063)
------------------------	----------------------

Född den 25 Maj 1923 vid Älvåkers avelscentrum, Älvsbyn.
Uppfödd hos ägaren. Färg: vrtp.

Fager.**9128**

Talang (R. 2966)	Fjällros (R. 9127)
------------------	--------------------

Född den 20 Nov. 1927 hos ägaren. Uppfödd hos densamme.
Färg: vstp.

Ägare: *Andreas Edström.***Glommersträsk (A.)**
pr Glommersträsk.**Frila.****9129**

Salding (R. 3440)	Frossa (R. 6814)
-------------------	------------------

Född den 15 Sept. 1931 hos ägaren. Uppfödd hos densamme.
Färg: vstp.

Ägare: *Erhard Edström.***Glommersträsk (A.)**
pr Glommersträsk.**Nätta.****9130**

Drill (R. 3712)	Nina (R. 6823)
-----------------	----------------

Född den 22 Okt. 1931 hos Helmer Granlund, Glommersträsk.
Uppfödd hos ägaren. Färg: vst.

Ägare:
*Bröd. Kalle och Arv. Edström.***Glommersträsk (A.)**
pr Glommersträsk.**Valda.****9131**

Salding (R. 3440)	Vallblomma (R. 6812)
-------------------	----------------------

Född den 23 Juli 1931 hos ägarna. Uppfödd hos desamma.
Färg: vstp.

- 9132** **Glommersträsk (A.)** Ägare: *Simon Granlund.*
pr Glommersträsk. **Silja.**
Danke (R. 3707) Sittra (R. 7615)
Född den 26 Juni 1931 hos ägaren. Uppfödd hos densamme.
Färg: vst.
- 9133** **Glommersträsk (A.)** Ägare: *J. O. Sundkvist.*
pr Glommersträsk. **Flerry.**
Flanör (R. 2556) Fägna (R. 6050)
Född den 4 Okt. 1927 hos ägaren. Uppfödd hos densamme.
Färg: vst.
- 9134** **Glommersträsk (A.)** Ägare: *C. V. Vikberg.*
pr Glommersträsk. **Äppla.**
Nalle (R. 3435) Ässa (R. 6835)
Född den 10 Nov. 1930 hos ägaren. Uppfödd hos densamme.
Färg: vstp.
- 9135** **Glommersträsk (A.)** Ägare: *Nils Vikberg.*
pr Glommersträsk. **Ässa.**
Salding (R. 3440) Ängelin (R. 6052)
Född den 25 Febr. 1931 hos ägaren. Uppfödd hos densamme.
Färg: vst.
- 9136** **Glommersträsk (A.)** Ägare: *L. U. Ökvist.*
pr Glommersträsk. **Nunna.**
Drill (R. 3712) Nora (R. 7616)
Född den 1 Dec. 1931 hos ägaren. Uppfödd hos densamme.
Färg: vst.
- 9137** **Granå** Ägare: *Villiam Nilsson.*
pr Espinåra. **N:r 1 Gissa.**
Bratt (R. 2411) N:r 59 Gully (R. 7118)
Född den 5 Mars 1923 hos Erik Nes, Björkfors avelscentrum,
Espinåra. Uppfödd hos Henning Nilsson, Espinåra. Färg:
vstp.

Ägare: *Vilhard Sandberg.***Granå**
pr Espinära.**Vivan.****9138**

Import av Nytorp (R. 2566)	Vira (R. 7300)
Född den 29 Okt. 1931 hos Manne Sandberg, Moån, Espinära. Uppfödd hos ägaren. Färg: vst.	

Ägare: *Algot Jonsson.***Holmträsk**
pr Altersbruk.**N:r 1 Lilja.****9139**

Inge av Nytorp (R. 1106)	Stina (Nb. 857)
Född den 17 Sept. 1915 hos A. G. Nyberg, Älvsbyn. Uppfödd hos ägaren. Färg: vstp.	

N:r 5 Duva.**9140**

Import av Nytorp (R. 2566)	N:r 1 Lilja (R. 9139)
Född den 17 Maj 1925 hos ägaren. Uppfödd hos densamme. Färg: vrtp.	

Ägare: *Bröderna Lindfors.***Hällfors (A.)**
pr Espinära.**N:r 19 Hejsan.****9141**

Krabat av Bollsta (R. 2958)	N:r 12 Hoppa 2 (R. 6415)
Född den 10 Febr. 1930 hos ägarna. Uppfödd hos desamma. Färg: vst.	

Ägare: *Helge Lundholm.***Hällfors**
pr Espinära.**Rosa.****9142**

Krabat (R. 2958)	N:r 4 Ringa (Nb. kl. IV 01858)
Kleo (R. 2418)	Sköna (Nb. kl. III 0995)
Född den 24 Nov. 1929 hos ägaren. Uppfödd hos densamme. Färg: vstp.	

Rara.**9143**

Krabat (R. 2958)	Ringa (Nb. kl. IV 01858)
Kleo (R. 2418)	Sköna (Nb. kl. III 0995)
Född den 24 Nov. 1930 hos ägaren. Uppfödd hos densamme. Färg: vstp.	

InnanbäckenÄgare: *G. W. Nilsson.*

pr Kalix.

9144

Särila.

Silvo av Björkfors (R. 3301) Svana (R. 5547)

Född den 5 Dec. 1930 å Kommunalhemmet, Kalix. Uppfödd hos ägaren. Färg: vst.

InnanbäckenÄgare: *N. A. Nilsson.*

pr Kalix.

9145

Särna.

Silvo av Björkfors (R. 3301) Silva (R. 8452)

Född den 31 Jan. 1930 hos ägaren. Uppfödd hos densamme. Färg: vst.

KommunalhemmetÄgare: *Kommunalhemmet.*

pr Rutvik.

9146

Disa.

Diar (R. 2412) Duva (R. 2250)

Född den 15 Dec. 1922 hos E. A. Sjöberg, Börjelslandet, Persön. Uppfödd hos densamme. Färg: vst.

Korpikå n:r 6Ägare: *Karl Jakob Johansson.*

pr Korpikå.

9147

Giva.

Krabat av Bollsta (R. 2958) Gissa (R. 9137)

Född den 15 Maj 1927 hos Villiam Nilsson, Granån, Espinära. Uppfödd hos ägaren. Färg: vst.

Landstingets Skyddshem

Ägare:

pr Kalix.

Landstingets Skyddshem.

9148

Blomma.

Doll av Älvsbyn (R. 2413) Blända (R. 8669)

Född den 12 Maj 1929 hos ägaren. Uppfödd hos densamme. Färg: vst.

Ägare: *Axel Grahn.***Lillpite**
pr Lillpite.**Karna.****9149**

Salix (R. 3119)

Kajsa (R. 8446)

Född den 23 Febr. 1930 hos Johan Höglund, Svensbyn. *Uppfödd* hos ägaren. *Färg*: v.Ägare: *N. H. Andersson.***Lomträsk**
pr Alså.**Ringkulla.****9150**

Artist (R. 3271)

Runa

(Nb. kl. IV 01544)

Lotar (R. 1858)

Ringa

(Nb. kl. III 0223)

Född den 10 Sept. 1928 hos ägaren. *Uppfödd* hos densamme. *Färg*: vstp.Ägare: *Emil Larsson.***Luppjo**
pr Luppjo.**Diva.****9151**

Loth (R. 2798)

Driva (R. 3681)

Född den 29 Jan. 1925 hos Ferd. Lindgren, Glommersträsk. *Uppfödd* hos Erik Nes, Björkfors. *Färg*: vst.Ägare: *Leonard Eriksson.***Mockträsk**
pr Boden.**Ärla.****9152**

Minister av Änge (R. 3112)

Nr 5 Äkta (R. 3695)

Född den 14 Jan. 1928 vid Vestergårdens avelscentrum, Ale. *Uppfödd* hos ägaren. *Färg*: vst.**Änga.****9153**

Minister av Änge (R. 3112)

Äkta (R. 3695)

Född den 8 Mars 1929 vid Västergårdens avelscentrum, Ale. *Uppfödd* hos ägaren. *Färg*: vst.

Myrgården (A.)Ägare: *Gustaf Olofsson.*

pr Lillpite.

9154**N:r 11 Lilly.**

Illern (R. 2797)

N:r 9 Lea
(Nb. kl. IV 02243)

Fenix (R. 2252)

Linda
(Nb. kl. III 0483)Född den 12 Juli 1927 hos ägaren. Uppfödd hos densamme.
Färg: v.**9155****N:r 13 Lycka.**

Illern (R. 2797)

N:r 9 Lea
(Nb. kl. IV 02243)

Fenix (R. 2252)

Linda
(Nb. kl. III 0483)Född den 13 Juni 1929 hos ägaren. Uppfödd hos densamme.
Färg: vstp. Typ: 2.**9156****N:r 15 Laura.**

Indici (R. 3105)

N:r 12 Laila
(Nb. kl. IV 02245)

Illern (R. 2797)

Lisa
(Nb. kl. III 01227)Född den 17 Aug. 1930 hos ägaren. Uppfödd hos densamme.
Färg: v.**9157****N:r 16 Lärkan.**

Indici (R. 3105)

N:r 9 Lea
(Nb. kl. IV 02243)

Fenix (R. 2252)

Linda
(Nb. kl. III 0483)Född den 1 Maj 1931 hos ägaren. Uppfödd hos densamme.
Färg: vstp.**9158****N:r 17 Laga.**

Indici (R. 3105)

N:r 12 Laila
(Nb. kl. IV 02245)

Illern (R. 2797)

Lisa
(Nb. kl. III 01227)

Fenix (R. 2252)

Lustig
(Nb. kl. II 0936)Född den 29 Juli 1931 hos ägaren. Uppfödd hos densamme.
Färg: vstp.

Ägare: *Gustav Olofsson.***Myrgården (A.)**
pr Lillpite.**N:r 18 Lyra.****9159**

Indici (R. 3105)	N:r 13 Lycka (R. 9155)
Född den 10 Aug. 1931 hos ägaren. Uppfödd hos densamme.	
Färg: v.	

Ägare:
*Nedertorneå Älderdomshem.***Nedertorneå Älderdomshem**
pr Bäverbäck.**N:r 20 Gulla.****9160**

Valsing (R. 2971)	N:r 72 Gullbån (R. 7282)
Född den 10 Juli 1928 hos ägaren. Uppfödd hos densamme.	
Färg: vst.	

N:r 28 Prima.**9161**

Palle (R. 3563)	N:r 14 Parma (R. 8115)
Född den 3 April 1931 hos ägaren. Uppfödd hos densamme.	
Färg: vstp.	

Ägare: *Albin Vännström.***Niemisel**
pr Niemisel.**N:r 6 Vippa.****9162**

Krabat av Bollsta (R. 2958)	N:r 2 Vira (R. 7300)
Född den 13 Okt. 1930 hos Manne Sandberg, Moån. Uppfödd hos ägaren. Färg: vst.	

Ägare: *N. E. Nordlund.***Norrgården (A.)**
pr Boden.**N:r 62 Krangros.****9163**

Brutus av Botsmark (R. 3092)	N:r 58 Kria (R. 7657)
Född den 18 Juli 1928 hos ägaren. Uppfödd hos densamme.	
Färg: vst.	

Nygården (A.)
pr Åkernäs.

Ägare: *N. A. Johansson.*

9164

Flocka.

Lacke (R. 3289)

Fabla (R. 2242)

Född den 7 Jan. 1929 hos ägaren. Uppfödd hos densamme.
Färg: vst.

9165

Lyra.

Ling (R. 3851)

Linga (R. 8394)

Född den 11 Juli 1931 hos ägaren. Uppfödd hos densamme.
Färg: vrt.

Rutvik
pr Rutvik.

Ägare: *Johan Ruuth.*

9166

Susa.

Dick (R. 2792)

Svanhild (R. 6920)

Född den 14 Jan. 1927 hos S. F. Öberg, Älvåker, Älvsbyn.
Uppfödd hos densamme. Färg: vst.

Sangis
pr Sangis.

Ägare: *Tyko Johansson.*

9167

Vallros.

Krabat av Bollsta (R. 2958)

N:r 14 Vifta (R. 7293)

Född den 7 Mars 1930 hos Bröderna Lindfors, Hällfors, Espinära. Uppfödd hos ägaren. Färg: vst.

Skogskärr
pr Skogskärr.

Ägare: *Arvid Luoma.*

9168

N:r 1 Ärla.

Flanör av Rösta (R. 2556)

Ängeloth (R. 7622)

Född den 16 Okt. 1928 hos Nils Vikberg, Glommersträsk.
Uppfödd hos ägaren. Färg: vrtSp.

Ägare: *Tornedalens Lantmannaskola.* **Skolhemmet**
pr Övertorneå. **9169**

N:r 52 Krona.

Eir Bravo (R. 2666) N:r 6 Krusa (Nb. 349)

Född den 1 Maj 1926 hos ägaren. Uppfödd hos densamme.

Färg: vstp.

Ägare: *Robert Thurvfjell.* **Vallen**
pr Ersnäs. **9170**

N:r 11 Saldie.

Ivan av Nytorp (R. 3106) N:r 4 Saga (R. 8456)

Född den 24 April 1928 hos ägaren. Uppfödd hos densamme.

Färg: vstp.

N:r 16 Tösa. **9171**

Ivan av Nytorp (3106) N:r 8 Tävla (R. 8458)

Född den 27 Sept. 1931 hos ägaren. Uppfödd hos densamme.

Färg: vstp.

Ägare: *Eskil Åström.* **Vallen**
pr Ersnäs. **9172**

Karola.

Svegder (R. 1878)

Klorry
(Nb. kl. IV 02403)

Kurt (R. 1108)

Kulla
(Nb. kl. IV 0790)

Född den 18 Sept. 1922 hos ägaren. Uppfödd hos densamme.

Färg: vstp.

Kransa. **9173**

Ivan (R. 3106)

Klorry
(Nb. kl. IV 02403)

Kurt (R. 1108)

Kulla
(Nb. kl. IV 0790)

Född den 19 Febr. 1927 hos ägaren. Uppfödd hos densamme.

Färg: vstp.

Karina. **9174**

Ivan av Nytorp (R. 3106)

Karola (R. 9172)

Född den 23 Dec. 1928 hos ägaren. Uppfödd hos densamme.

Färg: vstp.

Västergårdens a. c. (A.)Ägare: *Hj. Viklund.*

pr Ale.

9175

N:r 33 Solvig I.

Imback av Nytorp (R. 2991) N:r 17 Svalros (R. 6830)

Född den 21 Juli 1930 hos ägaren. Uppfödd hos densamme.
Färg: vst.

9176

N:r 34 Juva.

Imback av Nytorp (R. 2991) N:r 19 Jutta (R. 8032)

Född den 21 Dec. 1930 hos ägaren. Uppfödd hos densamme.
Färg: vstSp.**Ytterbyn**Ägare: *Herman Bergström.*

pr Nyborg.

9177

N:r 8 Heja.

Krabat av Bollsta (R. 2958) N:r 80 Hoppsan (R. 8388)

Född den 27 Dec. 1930 hos Sigurd Svanberg, Ytterbyn, Nyborg. Uppfödd hos ägaren. Färg: vst. Typ: 2.

YtterbynÄgare: *John O. Bergström.*

pr Nyborg.

9178

N:r 17 Hallaja.

Krabat av Bollsta (R. 2958) N:r 80 Hoppsan (R. 8388)

Född den 28 Nov. 1929 vid Björkfors avelscentrum, Espinåra.
Uppfödd därstädes. Färg: vst.**Ytterbyn**Ägare: *Sigurd Svanberg.*

pr Nyborg.

9179

N:r 28 Parada.

Goliat (R. 3284) N:r 25 Penta (R. 5502)

Född den 25 Okt. 1930 hos ägaren. Uppfödd hos densamme.
Färg: vstp.**Älvsbyn**Ägare: *Karl Johansson.*

pr Älvsbyn.

9180

Vippa.

Brimer av Älvsbyn (R. 3091) Vera (R. 8436)

Född den 19 Febr. 1930 hos ägaren. Uppfödd hos densamme.
Färg: vrtp.

Ägare: O. E. Nyberg.

Älvsbyn
pr Älvsbyn.

N:r 2 Rappa.

9181

Mac-Basin (R. 2260)

Ranka
(Nb. kl. IV 01465)

Inge av Nytorp (R. 1106)

Rosa
(Nb. kl. IV 0612)Född den 10 Aug. 1922 hos ägaren. Uppfödd hos densamme.
Färg: vrt.

Ägare: K. Arvid Öberg.

Älvsbyn
pr Älvsbyn.

N:r 40 Salmi.

9182

Rune (R. 3118)

Solveig (R. 8437)

Född den 26 Nov. 1927 hos ägaren. Uppfödd hos densamme.
Färg: vstp.

Ägare: S. F. Öberg.

Älvåker a. c. (A.)
pr Älvsbyn.

N:r 40 Dines.

9183

Vrång av Botsmark (R. 3424)

N:r 35 Dejsy (R. 8471)

Född den 26 Okt. 1929 hos ägaren. Uppfödd hos densamme.
Färg: vst.

N:r 41 Docka.

9184

Vrång av Botsmark (R. 3424)

N:r 21 Dolma (R. 3806)

Född den 24 Aug. 1930 hos ägaren. Uppfödd hos densamme.
Färg: vstp.

N:r 42 Dova.

9185

Vrång av Botsmark (R. 3424)

N:r 33 Doja (R. 6861)

Född den 10 Febr. 1931 hos ägaren. Uppfödd hos densamme.
Färg: vst.

Ägare:

Överluleå Kommunallhem
pr Sävast.

Överluleå Kommunallhem.

Lycka.

9186

Floding (R. 2558)

Saga (R. 6442)

Född den 3 Mars 1925 hos ägaren. Uppfödd hos densamme.
Färg: vstp.

Övre Tväråsel
pr Tväråselet.

Ägare: *Johan Johansson.*

9187

N:r 16 Lycka.

Älving (R. 3446)

N:r 9 Lotte
(Nb. kl. IV 02315)

Pipus (R. 2806)

Löva
(Nb. kl. III 0328)

Född den 23 April 1931 hos ägaren. Uppfödd hos densamme.
Färg: vst.

Övre Tväråsel
pr Tväråselet.

Ägare: *Hugo Öberg.*

9188

N:r 6 Derry.

Ville (R. 3126)

Inga (R. 5185)

Född den 15 Aug. 1927 hos ägaren. Uppfödd hos densamme.
Färg: vst.

Sammandrag

av djurens stamboksnummer och antal inom de olika premierings-
distrikten.

Premieringsdistrikt	T j u r a r			K o r		
	Riksstamboks N:r	S:ma djur		Riksstamboks N:r	S:ma djur	
Kopparbergs län	4009 t. o. m. 4020	12		8913 t. o. m. 8978	66	
Gävleborgs "	4021 " 4022	2		8979 " 8982	4	
Västernorrlands "	4023 " 4037	15		8983 " 9014	32	
Jämtlands "	4038 " 4081	44		9015 " 9095	81	
Västerbottens "	4082 " 4096	15		9096 " 9119	24	
Norrbottens "	4097 " 4134	38		9120 " 9188	69	
	S:ma	126		S:ma	276	

Register

till

Riksstambok över Svensk Fjällboskap (Vit kullig svensk boskap)

Enligt uppdrag av

KUNGL. LANTBRUKSSTYRELSEN

utgiven av

AVELSFÖRENINGEN FÖR FJÄLLRAS

XVI DELEN.

TJURAR N:RIS 4009—4134

KOR „ 8913—9188

1934

Register över Tjurar

Tjurar.

N a m n	Rstbts N:r	Län	Ägarens namn, egendom och postadress
Adde	4097	Nb.	Korpikå tjuvförening, Korpikå, Korpikå.
Alv-Sober	4038	Jt.	Bergsvikens tjuvf., Bergsviken, Svenstavik.
Amor av Kyrktjärn ...	4082	Vb.	Hedlunda tjuvförening, Hedlunda, Lycksele.
Blomster	4039	Jt.	Näs tjuvförening, Näs, Fåker.
Bore	4040	Jt.	Jakob Andersson, Ytterhallen, Hallen.
Borken av Bölåsen ...	4041	Jt.	Klövsjö tjuvförening, Klövsjö, Klövsjö.
Brilliant av Bölåsen ..	4042	Jt.	Dvärsätts tjuvförening, Dvärsätt, Dvärsätt.
Brink av Bölåsen	4043	Jt.	Funäs-Landsoms tjuvförening, Funäs, Oviken.
Bäst	4044	Jt.	M. Eriksson, Ope, Ope.
Börje av Bölåsen	4045	Jt.	Rundbygdens tjuvförening, Rise, Ångsta.
Dan-Zar	4046	Jt.	Olof Persson, Landsom, Täng.
Dhöle	4009	Kp.	Särnabyns tjuvförening, Ovanheden, Äppelbo.
Docke av Johannisberg	4023	Vn.	Sköns norra tjuvförening, Ljusta, Sundsbruk.
Dock-Leif av Johannis- berg	4024	Vn.	Östbydals tjuvförening, Östbydal, Östbydal.
Dockman av Johannis- berg	4083	Vb.	Kolaboda tjuvförening, Kolaboda, Änaset.
Donner av Johannisberg	4025	Vn.	Boda tjuvförening, Boda skyddshem, Viskan.
Dore	4021	Gv.	Ygs nya tjuvförening, Skryt, Ljusdal.
Dorkas	4047	Jt.	Söre tjuvförening, Söre, Lit.
Druid av Odensala ...	4048	Jt.	Storhögens tjuvf., Storhögen, Storhögen.
Elmir av Ope	4049	Jt.	Mattmarbyns tjuvf., Mattmarbyn, Mattmar.
Ergo	4050	Jt.	Nils Larsson, Faxälven, Nälden.
Esselin	4051	Jt.	Olof Persson, Landsom, Täng.
Filimon	4052	Jt.	Västbyns tjuvförening, Västbyn, Försön.
Filip 2 av Kyrktjärn ..	4084	Vb.	Mjödvattnets tjuvf., Mjödvattnet, Bodbysund.
Final	4053	Jt.	Erik Sundin, Mo, Lit.
Florin	4010	Kp.	Äsens tjuvförening, Dala-Järna.
Frejd	4098	Nb.	Vaikijaur tjuvförening, Vaikijaur.
Galde av Björkfors ...	4099	Nb.	Ullatti tjuvförening, Ullatti, Ullatti.
Glim av Kristineberg ..	4085	Vb.	Bobackens tjuvförening, Bobacken, Bygdeå.
Grabben av Brännland	4086	Vb.	Dalkarlså tjuvförening, Dalkarlså, Bygdeå.
Gäte	4054	Jt.	August Bengtsson, Laxviken, Laxviken.
Göber av Odensala ...	4055	Jt.	A. V. Pettersson, Odensala, Östersund.
Göring av Byggården ..	4100	Nb.	Sikfors tjuvförening, Sikfors, Vargbacken.
Hambo	4087	Vb.	Barsele tjuvförening, Barsele, Barsele.
Hasan av Björkfors....	4101	Nb.	Sörby tjuvförening, Sörbyn, Sörbyn.
Hektor av Tjäll	4026	Vn.	Älsta-Vallsta tjuvförening, Älsta, Fränsta.
Hobby av Hällfors ...	4102	Nb.	Vitangi tjuvförening, Vittangi, Vittangi.
Hopp-Leif av Johannis- berg	4056	Jt.	Yxskaftskälens tjuvf., Yxskaftskälén, Gisselås.
Idun av Backa	4057	Jt.	Värmons tjuvförening, Värmon, Nälden.
Isak av Backa	4058	Jt.	Lorås tjuvförening, Lorås, Lorås.
Jöns	4011	Kp.	Dala-Järna tjuvförening, Uppälje, Dala-Järna.
Kadett av Odensäng ..	4059	Jt.	Hallvikens tjuvförening, Hallviken, Hallviken.
Kalif av Odensäng ...	4027	Vn.	Ånge tjuvförening, Ånge, Ånge.
Kanjo	4028	Vn.	Bjällsta tjuvförening, Bjällsta, Indal.
Kavat av Byggården ..	4103	Nb.	Mockträsk tjuvförening, Mockträsk, Boden.
Kläm av Norrgården ..	4104	Nb.	Landsjärvs tjuvförening, Landsjärv, Landsjärv.
Knaber	4060	Jt.	A. H. Strömberg, Öjaren, Hedningsflokälén.
Knorring	4105	Nb.	Juoksengi tjuvförening, Juoksengi, Juoksengi.
Krius av Norrgården ..	4106	Nb.	Håkansö tjuvförening, Håkansö, Håkansö.
Krogh av Billsjö	4029	Vn.	Nordviks lantbruksskola, Nordvik, Nyadal.
Krokus av Odensäng ..	4061	Jt.	Öd-Fugelsta tjuvförening, Öd, Brunflo.
Kusan av Odensäng....	4062	Jt.	Ytterbergs tjuvförening, Ytterberg, Ytter- bergsbyn.
Kusin av Odensäng ...	4063	Jt.	Trångsvikens tjuvförening, Mo, Trångsviken.
Lager	4107	Nb.	Hortlax tjuvförening, Hortlax, Hortlax.
Leo av Björkfors	4108	Nb.	Kuivakangas nedre tjuvförening, Kuivakangas.
Leonardo	4109	Nb.	Håkansö tjuvförening, Håkansö, Håkansö.
Lillman	4012	Kp.	Hane Erik Larsson, Ovanheden, Äppelbo.

Tjurar.

N a m n	Rstbs N:r	Län	Ägarens namn, egendom och postadress
Liver av Västergården..	4110	Nb.	Lehtikangas tjuvfören., Lehtikangas, Karungi.
Lonér	4064	Jt.	Lars Larsson, Alsta, Norderön.
Lord av Änge	4065	Jt.	Risselås tjuvförening, Risselås, Strömsund.
Lycke av Överbyn	4066	Jt.	Strands tjuvförening, Strand, Strömsund.
Lydig	4111	Nb.	Storträsk tjuvförening, Storträsk, Vitvattnet.
Lärking av Bredåkra ..	4112	Nb.	Högsö tjuvförening, Högsö, Jämtön.
Mild	4013	Kp.	Evertsborgs tjuvförening, Västbygge, Venjan.
Myndig av Brännland ..	4088	Vb.	Emil Jonsson, Norrfors, Brännland.
Märkil av Brännland ..	4089	Vb.	Ernst Månsson, Skivsjö, Skivsjöstrand.
Pailard av Björkfors ..	4113	Nb.	Ytterby tjuvförening, Ytterby, Nyborg.
Pan	4114	Nb.	Bondersby tjuvfören., Bondersby, Bondersbyn.
Patrik	4115	Nb.	Matarengi, tjuvfören., Matarengi, Övertorneå.
Pelle Glader	4014	Kp.	Finn Lars Andersson, Ilbäcken, Hulån.
Peodor	4116	Nb.	Siknäs tjuvförening, Siknäs, Siknäs.
Prins	4015	Kp.	Orsa kommun, Församlingsgården, Orsa.
Päivä	4117	Nb.	Vojakala tjuvförening, Vojakala, Bäverbäck.
Rane av Änge	4016	Kp.	Bunkris-Hällbovallens tjuvförening, Bunkris, Älvdalsåsen.
Remont av Änge	4030	Vn.	Hassels tjuvförening, Hassel, Hassel.
Rival	4090	Vb.	Siksjö tjuvförening, Siksjö, Siksjöhöjden.
Royal av Björkfors	4118	Nb.	Lomträsk tjuvförening, Lomträsk, Alsån.
Romeo av Änge.....	4067	Jt.	Norderåsens tjuvförening, Norderåsen.
Royal 2 av Änge	4017	Kp.	Månsta-Karlsarvets tjuvförening, Älvdalen.
Rurik 1 av Änge	4068	Jt.	Vester och Arvid Mattsson, Segnäset, Stugun.
Sacke av Valne.....	4069	Jt.	Västbygdens tjuvförening, Västbygden, Alsen.
Salut av Björkvalla....	4119	Nb.	Lehtikangas tjuvfören., Lehtikangas, Karungi.
Samson av Björkfors ..	4120	Nb.	Sangis tjuvförening, Sangis, Sangis.
Sandro	4121	Nb.	Svensby tjuvförening, Svensby, Svensbyn.
Sank	4122	Nb.	Korpikå tjuvförening, Korpikå, Korpikå.
Saxon av Älvsbacka....	4091	Vb.	Nedre Åbyns tjuvförening, Åbyn, Burträsk.
Scheiken av Trollsåsen..	4031	Vn.	Hemsö tjuvförening, Hemsö, Hultom.
Senator av Änge	4070	Jt.	Hälgesunds tjuvfören., Hälgesund, Arvesund.
Silver av Älvsbacka....	4092	Vb.	Mörttjärns tjuvf., Mörttjärn, Malåträsk.
Silver av Norrgården ..	4123	Nb.	Sundoms tjuvförening, Sundom, Sundom.
Simba av Björkfors	4124	Nb.	Vänafjärdens tjuvförening, Vänafjärden.
Skalding av Strömnäs ..	4032	Vn.	Östbydals tjuvförening, Östbydal, Östbydal.
Skönkung	4018	Kp.	Dala-Järna tjuvförening, Ilbäcken, Hulån.
Skrymer av Odensång..	4071	Jt.	Ope nya tjuvförening, Ope, Ope.
Slovan av Björkfors....	4125	Nb.	Pålänge tjuvförening, Pålänge, Pålänge.
Snöfling av Trollsåsen..	4072	Jt.	Ulvås tjuvförening, Ulvås, Tulleråsen.
Snöfrank av Trollsåsen	4073	Jt.	Ringvattnets tjuvf., Ringvattnet, Gubbhögen.
Snö-Lento av Trollsåsen	4074	Jt.	Sösjö tjuvförening, Sösjö, Bräcke.
Snösköld av Trollsåsen	4075	Jt.	Ede-Håxås tjuvförening, Håxås, Hammerdal.
Snö-Souvenir av Trolls- åsen	4076	Jt.	Krångede tjuvförening, Krångede, Krångede.
Solén av Björkvalla....	4126	Nb.	Håkanö tjuvförening, Håkanös, Håkanös.
Sparre av Änge	4033	Vn.	Hjältans tjuvförening, Gälegården, Viskan.
Steingrim av Björkfors	4127	Nb.	Hedens tjuvförening, Heden, Hedensbyn.
Stråle	4034	Vn.	Sunds Aktiebolag, Västanå, Härnösand.
Suber	4128	Nb.	Lappträsk tjuvf., Lappträsk, Glommersträsk.
Sultan av Kristneberg	4093	Vb.	Blattnicksele tjuvförening, Blattnicksele.
Svante av Nordvik	4035	Vn.	Klöstre nya tjuvför., Hagen, Torpshammar.
Sving	4129	Nb.	Hålbergs tjuvförening, Hålbergsliden.
Svingel	4077	Jt.	Simon & Olof Olsson, Västerberg, Tulleråsen.
Tellman av Björkfors ..	4130	Nb.	Björnsby tjuvförening, Björnsbyn, Luleå.
Tellus av Björkfors	4131	Nb.	Stråkans tjuvförening, Stråkan, Överkalix.
Titan av Änge	4019	Kp.	Nornäs tjuvförening, Nornäs, Älvdalen.
Tirpitz av Björkfors ..	4132	Nb.	Vitsaniemi tjuvförening, Vitsaniemi.
Tomas 2 av Änge	4020	Kp.	Äldersdomshemmets jordbruk, Näset, Älvdalen.
Tärn av Botsmark	4094	Vb.	Gafsele tjuvförening, Gafsele, Gafsele.
Valör av Nordvik	4036	Vn.	Frölands tjuvförening, Fröland, Härnösand.

Tjurar.

N a m n	Rstbs N:r	Län	Ägarens namn, egendom och postadress
Viljant av Botsmark ..	4095	Vb.	Flarkens tjurförening, Flarken, Flarken.
Virvel	4133	Nb.	Kypasjärvi tjurf., Kypasjärvi, Vitvattnet.
Vivel	4078	Jt.	Eskil Olsson, Faxälven, Nälden.
Zar-Fix av Rösta	4096	Vb.	Flarkens södra tjurf., Flarken, Flarken.
Zar-Gulling av Odensala	4037	Vn.	Selångers tjurförening, Valla, Sundsvall.
Zar-Gylling av Odensala	4079	Jt.	Höge-Bäcks tjurförening, Höge, Gärdsta.
Zarin av Rösta	4080	Jt.	Olof Andersson, Åskott, Åskott.
Zar-Stinne av Odensala	4081	Jt.	Bredkälens tjurf., Bredkälens, Strömsund.
Zar-Sven av Rösta	4022	Gv.	P. L. Persson, Backa, Norredsbyn.
Ädling av Byggården ..	4134	Nb.	Nikkala tjurförening, Nikkala, Nikkala.

Register över Kor

K o r.

Ladug. N:r	N a m n	Rstbs N:r	Län	Ägarens namn, egendom och postadress
	Alfa	9021	Jt.	Johan Karlsson, Gåxsjö.
39	Anny	9015	Jt.	Östersunds stad, Björkbacka, Östersund.
	Aralia	9082	Jt.	Nils Nilsson, d. y., Tullus, Näliden.
9	Asea	9039	Jt.	J. H. Håkansson, Odensala, Östersund.
	Augusta	9042	Jt.	Otto Pettersson, Odensala, Östersund.
	Barbro	8977	Kp.	Lispa Erik Larsson, Östra Ärnäs, Limesforsen.
9	Beata	9098	Vb.	Nils Johansson, Flarken.
	Bella	8920	Kp.	M. Hjalmar Isaksson, Enholm, Dala-Järna.
8	Bella	8988	Vn.	Fridolf Pettersson, Boda, Viskan.
	Bella	9051	Jt.	Mattias Eriksson, Ope.
	Bella	9092	Jt.	Gabriel Eriksson, Västnär, Oviken.
10	Bella	9099	Vb.	Nils Johansson, Flarken.
135	Bianca	9012	Vn.	Väija-Dynäs Aktiebolag, Tjälls gård, Multrä.
	Blomma	8962	Kp.	Evald Fröman, Skälö, Hulån.
	Blomma	9148	Nb.	Landstingets skyddshem, Kalix.
133	Blossa	9011	Vn.	Väija-Dynäs Aktiebolag, Tjälls gård, Multrä.
31	Daggi	4097	Jt.	Olof Persson, Odensäng, Östersund.
	Dagny	8991	Vn.	V. Norberg, Brån, Ärlandsbro.
	Dala	8934	Kp.	Göt And. Pettersson, Morn, Dala-Järna.
19	Dana	9106	Vb.	Algot Nilsson, Pellboda, Flarken.
50	Dansa	9088	Jt.	Olle Lindström, Valne, Näliden.
6	Derry	9188	Nb.	Hugo Öberg, Övre Tväråsel, Tväråselet.
22	Dimma	9107	Vb.	Algot Nilsson, Pellboda, Flarken.
40	Dines	9183	Nb.	S. F. Öberg, Älvåkers A. C., Älvsbyn.
13	Disa	9110	Vb.	A. J. Olovsson, Pellboda, Flarken.
	Disa	9146	Nb.	Kommunalhemmet, Rutvik.
	Diva	9151	Nb.	Emil Larsson, Luppjo.
	Docka	8915	Kp.	Lisspers And. Andersson, Enholm, Dala-Järna.
41	Docka	9184	Nb.	S. F. Öberg, Älvåkers A. C., Älvsbyn.
	Dolly	8946	Kp.	Olars Johan Olsson, Myrbacka, Dala-Järna.
16	Dolma	9111	Vb.	A. J. Olovsson, Pellboda, Flarken.
42	Dova	9185	Vn.	S. F. Öberg, Älvåkers A. C., Älvsbyn.
135	Doppa	8994	Vn.	C. J. Huss, Johannisberg.
3	Dora	9105	Vb.	Adolf Granberg, Pellboda, Flarken.
	Dossa	9041	Jt.	Jonas Jonsson, Odensala, Östersund.
38	Droppa	9048	Jt.	Olof Persson, Odensäng, Östersund.
5	Duva	9140	Nb.	Algot Jonsson, Holmträsk, Altersbruk.
21	Edit	8985	Vn.	Johan Jonsson, Billsjö, Överhörnäs.
	Elva	8959	Kp.	Nises E. Eriksson, Rågsveden, Äppelbo.
	Erna	9061	Jt.	Nils och Olof Olsson, Ottsjön.
24	Ester	8987	Vn.	Johan Jonsson, Billsjö, Överhörnäs.
	Fager	9128	Nb.	Gustaf Glad, Fårholmen, Jämtön.
	Fjällros	9127	Nb.	Gustaf Glad, Fårholmen, Jämtön.
	Fjällsippa	8942	Kp.	F. Falk, Myrbacka, Dala-Järna.
	Fjällvit	8937	Kp.	P. A. Andersson, Myrbacka, Dala-Järna.
	Flerry	9133	Nb.	J. O. Sundkvist, Glommerträsk.
	Flinga	9062	Jt.	Lars Olsson, Raftsjöhöjden, Munkflohögen.
13	Flinta 3	8982	Gv.	A. Andersson, Säljesta, Skästra.
	Flocka	9164	Nb.	N. A. Johansson, Nygården, Åkernäs.
	Flora	8927	Kp.	J. L. Olsson, Josgården, Transtrand.
103	Flora 7	8999	Vn.	Nordviks Lantbruksskola, Nyadal.
106	Flora 7	9002	Vn.	Nordviks Lantbruksskola, Nyadal.
	Flora	9064	Jt.	Olof Olsson, Raftsjöhöjden, Munkflohögen.
	Florida	8944	Kp.	F. Falk, Myrbacka, Dala-Järna.
77	Florinna	9069	Jt.	N. O. Olsson, Rösta, Täng.
75	Florry	9068	Jt.	N. O. Olsson, Rösta, Täng.
	Frida	8941	Kp.	F. Falk, Myrbacka, Dala-Järna.
75	Frida	9102	Vb.	Mo-Domsjö Aktiebolag, Sörbyn, Håknäs.
	Frila	9129	Nb.	Andreas Edström, Glommerträsk.

K o r .

Ladug. N:r	N a m n	Rstbs N:r	Län	Ägarens namn, egendom och postadress
78	Frusta	9070	Jt.	N. O. Olsson, Rösta, Täng.
	Fröjda	8956	Kp.	J. Skoglund, Prästgården, Äppelbo.
	Fröken	8952	Kp.	Andreas Lars Larsson, Näset, Äppelbo.
74	Funkis	9067	Jt.	N. O. Olsson, Rösta, Täng.
72	Gaisa	9097	Vb.	Oscar Åström, Brännland.
8	Gina	9034	Jt.	Oscar Jonsson, Mo, Lit.
1	Gissa	9137	Nb.	William Nilsson, Granå, Espinära.
	Giva	9147	Nb.	Karl Jakob Johansson, Korpikå.
	Glansa	9075	Jt.	N. O. Haraldsson, Tand, Tandsbyn.
	Glända	9095	Jt.	Axel Edvall, Överbyn, Brunflo.
	Granna	8930	Kp.	Blom And. Andersson, Morn, Dala-Järna.
159	Gudrun	9007	Vn.	Strömnäs Aktiebolag, Strömnäs.
16	Gulla	8981	Gv.	Erik Jonsson, Born 2, Norredsbyn.
20	Gulla	9160	Nb.	Nedertorneå Älderdomshem, Bäverbäck.
	Gullan	8945	Kp.	Olars Johan Olsson, Myrbacka, Dala-Järna.
	Gullan	9052	Jt.	Nils Jonssons sterbhus, Ope.
	Gulli	9054	Jt.	Nils Jonssons sterbhus, Ope.
17	Hallaja	9778	Nb.	John O. Bergström, Ytterbyn, Nyborg.
8	Heja	9177	Nb.	Herman Bergström, Ytterbyn, Nyborg.
19	Hejsan	9141	Nb.	Bröderna Lindfors, Hällfors, Espinära.
139	Henny	9013	Vn.	Väija-Dynäs Aktiebolag, Tjåls gård, Multrä.
106	Ilba	8979	Gv.	P. L. Persson, Backa, Norredsbyn.
	Ingallil	9043	Jt.	Östersunds stad, Odensala, Östersund.
114	Irene	8980	Gv.	P. L. Persson, Backa, Norredsbyn.
	Jilla	9065	Jt.	E. M. Eriksson, Rönningen, Ottsjö.
34	Juva	9176	Nb.	Hjalmar Viklund, Västergården, Ale.
	Jänta	8960	Kp.	Nises E. Eriksson, Rågsveden, Äppelbo.
45	Kajsa	9083	Jt.	Magnus Trolling, Tullus, Nälden.
	Kama	9081	Jt.	P. A. Lund, Tullus, Nälden.
	Karina	9174	Nb.	Eskil Åström, Vallen, Ernäs.
	Karna	9149	Nb.	Axel Gran, Lillpite.
	Karola	9172	Nb.	Eskil Åström, Vallen, Ernäs.
54	Kavata	9085	Jt.	Magnus Trolling, Tullus, Nälden.
	Klara	9060	Jt.	Pål Nilsson, Ottsjön.
	Knippa	9066	Jt.	E. M. Eriksson, Rönningen, Ottsjön.
62	Krangros	9163	Nb.	N. E. Nordlund, Norrgården, Boden.
	Kransa	8961	Kp.	L. Restadius, Skälmo, Lima.
	Kransa	9173	Nb.	Eskil Åström, Vallen, Ernäs.
	Krona 3	8921	Kp.	Erik Backlund, Hallen, Siljansnäs.
26	Krona	9046	Jt.	Karl Karlsson, Odensäng, Östersund.
52	Krona	9169	Nb.	Tornedalens Lantmannaskola, Skolhemmet, Övertorneå.
	Krusa	8922	Kp.	Erik Backlund, Hallen, Siljansnäs.
	Krusa	8932	Kp.	N. J. Nilsson, Morn, Dala-Järna.
	Krusa	8936	Kp.	P. A. Andersson, Myrbacka, Dala-Järna.
	Krusa	8940	Kp.	Jon Lars Eriksson, Myrbacka, Dala-Järna.
	Krusa	8966	Kp.	Rälg Olof Larssons sterbhus, Skälö Hulån.
	Krusa	8971	Kp.	Liss Lars Olsson, Skälö, Hulån.
	Krusa	8972	Kp.	Jöns Erik Olsson, Uppsälje, Dala-Järna.
	Kulla	8983	Vn.	Johan Edholm, Arlom, Undrom.
25	Kuna	9045	Jt.	Karl Karlsson, Odensäng, Östersund.
17	Laga	9158	Nb.	Gustav Olovsson, Myrgården, Lillpite.
	Lalla	9086	Jt.	Olof Jonsson, Ubyn, Mattmar.
15	Laura	9156	Nb.	Gustaf Olofsson, Lillpite.
39	Lenti	9049	Jt.	Olof Persson, Odensäng, Östersund.
	Lilja	8931	Kp.	Blom And. Andersson, Morn, Dala-Järna.
	Lilja	8938	Kp.	Johan Bergkvist, Myrbacka, Dala-Järna.
	Lilja	8953	Kp.	Andreas Lars Eriksson, Näset, Äppelbo.
	Lilja	8954	Kp.	Hane Erik Larsson, Ovanheden, Äppelbo.
	Lilja	8976	Kp.	Karl Eriksson, Östra Ärnäs, Limesforsen.

K o r.

Ladug. N:r	N a m n	Rstbts N:r	Län	Ägarens namn, egendom och postadress
	Lilja	9050	Jt.	Mattias Eriksson, Ope.
	Lilja	9053	Jt.	Nils Jonssons sterbhus, Ope.
	Lilja	9139	Nb.	Algot Jonsson, Holmträsk, Altersbruk.
	Liljelin	8919	Kp.	Johan S. Gezelius, Enholm, Dala-Järna.
	Liljeros	8926	Kp.	Långnils Erik Larsson, Ilbäcken, Hulån.
	Liljevit	8950	Kp.	Der Johan Johansson, Noret, Dala-Järna.
11	Lilly	9154	Nb.	Gustaf Olofsson, Myrgården, Lillpite.
	Linda	8978	Kp.	Lispa Erik Larsson, Östra Ärnäs, Limesforsen.
	Linda	9091	Jt.	Simon Olofsson, Västerberg, Tulleråsen.
	Lisa	9040	Jt.	E. O. Eriksson, Odensala, Östersund.
133	Lisbett	8993	Vn.	C. J. Huss, Johannisberg.
136	Lita	8995	Vn.	C. J. Huss, Johannisberg.
	Lola	9071	Jt.	Magnus Andersson, Smedsta, Lit.
	Lotta	8967	Kp.	Rälg Olof Larssons sterbhus, Skälö, Hulån.
132	Lotta	8992	Vn.	C. J. Huss, Johannisberg.
	Lotta	9073	Jt.	Magnus Andersson, Smedsta, Lit.
137	Luta	8996	Vn.	C. J. Huss, Johannisberg.
	Luva	8916	Kp.	Johan S. Gezelius, Enholm, Dala-Järna.
	Lycka	9019	Jt.	Otto Ottosson, Bredkålen, Strömsund.
10	Lycka	9030	Jt.	P. S. Hedlund, Häste, Rödön.
	Lycka	9072	Jt.	Magnus Andersson, Smedsta, Lit.
13	Lycka	9155	Nb.	Gustaf Olofsson, Myrgården, Lillpite.
	Lycka	9186	Nb.	Överluleå kommunalhem, Sävast.
16	Lycka	9187	Nb.	Johan Johansson, Övre Tväråsel, Tväråselet.
18	Lyra	9159	Nb.	Gustaf Olofsson, Myrgården, Lillpite.
	Lyra	9165	Nb.	N. A. Johansson, Nygården, Akernäs.
164	Lyva	9009	Vn.	Strömnäs Aktiebolag, Strömnäs.
16	Lärkan	9157	Nb.	Gustaf Olofsson, Myrgården, Lillpite.
	Löva	8914	Kp.	August Andersson, Bomle, Vansbro.
	Löva	8968	Kp.	Rälg Olof Larssons sterbhus, Skälö, Hulån.
	Maja	8939	Kp.	Johan Bergkvist, Myrbacka, Dala-Järna.
	Maja	8964	Kp.	Torp J. Jonsson, Skälö, Hulån.
	Majken	8918	Kp.	Johan S. Gezelius, Enholm, Dala-Järna.
	Majken	9103	Vb.	Mo-Domsjö Aktiebolag, Kyrktjärn, Bjurholm.
	Majlin	8975	Kp.	Olof Strand, Västbygge, Venjan.
	Majros	8951	Kp.	Sälj Lars Nilsson, Noret, Dala-Järna.
	Majros	9024	Jt.	Olof Svensson, Haxäng, Lockne stn.
8	Majros	9033	Jt.	Olaus Bengtsson, Mo, Lit.
	Nea	9038	Jt.	Per Svensson, Mo, Trångsviken.
	Nelly	9026	Jt.	Olof Svensson, Haxäng, Lockne stn.
150	Nina	9006	Vn.	Strömnäs Aktiebolag, Strömnäs.
166	Nirvana	9010	Vn.	Strömnäs Aktiebolag, Strömnäs.
	Nora	8974	Kp.	Der And. Andersson, Utby, Dala-Järna.
	Nätta	8947	Kp.	Arvid Israelsson, Nordanåker, Dala-Järna.
	Nätta	8948	Kp.	P. A. Danielsson, Noret, Dala-Järna.
	Nätta	9025	Jt.	Olof Svensson, Haxäng, Lockne stn.
	Nätta	9130	Nb.	Erhard Edström, Glommerträsk.
	Nunna	9136	Nb.	L. U. Ökvist, Glommerträsk.
25	Pajma	8990	Vn.	J. O. Boström, Bondsjö, Härnösand.
96	Panama	9121	Nb.	Erik Nes, Björkfors, Espinära.
95	Paralella	9120	Nb.	Erik Nes, Björkfors, Espinära.
28	Parada	9179	Nb.	Sigurd Svanberg, Ytterbyn, Nyborg.
100	Parba	9123	Nb.	Erik Nes, Björkfors, Espinära.
	Perta	9056	Jt.	S. G. Gärdvall, Orrgården, Oviken.
	Pricka	8955	Kp.	Hane Erik Larsson, Ovanheden, Äppelbo.
	Prinsa	8913	Kp.	Lissolles A. Andersson, Backbyn, Siljansnäs.
	Prinsa	8935	Kp.	P. A. Andersson, Myrbacka, Dala-Järna.
28	Prima	9161	Nb.	Nedertorneå Aldersdomshem, Bäverbäck.
85	Prinsess	9104	Vb.	Mo-Domsjö Aktiebolag, Kyrktjärn, Bjurholm.
107	Prinsessa 2	9003	Vn.	Nordviks Lantbruksskola, Nyadal.

K o r.

Ladng. N:r	N a m n	Rstbs N:r	Län	Ägarens namn, egendom och postadress
	Pärla	8943	Kp.	F. Falk, Myrbacka, Dala-Järna.
	Pärla 3	8989	Vn.	J. O. Boström, Bondsjö, Härnösand.
	Ragna	9115	Vb.	Västerbottens läns hushållningssällskap, Strömsör, Håknäs.
2	Rappa	9181	Nb.	E. O. Nyberg, Älvsbyn.
	Rara	9022	Jt.	Erik Persson, Gäxsjö.
	Rara	9143	Nb.	Helge Lundholm, Hällfors, Espinära.
	Rebecka	9074	Jt.	Magnus Andersson, Smedsta, Lit.
	Rika	9114	Vb.	Västerbottens läns hushållningssällskap, Strömsör, Håknäs.
	Ringkulla	9150	Nb.	N. H. Andersson, Lomträsk, Alså.
	Rosa	8957	Kp.	Magnus J. Person, Risheden, Äppelbo.
	Rosa	9142	Nb.	Helge Lundholm, Hällfors, Espinära.
	Rosalill	9112	Vb.	Västerbottens läns hushållningssällskap, Strömsör, Håknäs.
	Runa	8958	Kp.	Teodor Larsson, Roddarheden, Äppelbo.
	Runa	9113	Vb.	Västerbottens läns hushållningssällskap, Strömsör, Håknäs.
7	Saba	8984	Vn.	Olof Nilsson, Berge, Sunds-Bruk.
19	Saga	8998	Vn.	David Larsson, Ljusta, Sundsbruk.
53	Sagalill	9118	Vb.	J. O. Zingmark, Älvsbacka, Umeå.
49	Sagalind 3	9087	Jt.	Olle Lindström, Valne, Näliden.
11	Saldie	9170	Nb.	Robert Thurfjell, Vallen, Ersnäs.
23	Sally	8986	Vn.	Johan Jonsson, Billsjö, Överhörnäs.
40	Salmi	9182	Nb.	K. Arvid Öberg, Älvsbyn.
10	Sanny	9089	Jt.	J. G. Fors, Värmon, Näliden.
24	Senta	9109	Vb.	Algot Nilsson, Pellboda, Flarken.
	Sesil	9077	Jt.	Manne Abrahamsson, Torvalla, Ope.
	Sessa	8924	Kp.	Finn Lars Andersson, Ilbäcken, Hulån.
	Sia	9059	Jt.	Ante Nilsson, Ottsjön.
	Silja	9132	Nb.	Simon Granlund, Glommersträsk.
	Silva	9031	Jt.	H. N. Hemmingsson, Högsve, Gäxsjö.
98	Simula	9122	Nb.	Erik Nes, Björkfors, Espinära.
	Sippa	9036	Jt.	N. O. Holmsten, Mo, Trångsviken.
	Sippa	9044	Jt.	Östersunds stad, Odensala, Östersund.
22	Siri	9124	Nb.	Anders Johansson, Björkvalla, Älvsbyn.
	Siva	9057	Jt.	Jöns Jonsson, Ottsjön.
	Sköna	8949	Kp.	Bössfall Karin Henriksson, Noret, Dala-Järna.
8	Sköna	9028	Jt.	P. S. Hedlund, Häste, Rödön.
19	Snälla	9096	Vb.	Anders Andersson, Brännland.
100	Snökrona	9078	Jt.	Olle Trollsås, Trollsåsen, Näliden.
	Snövit	8923	Kp.	Ilbäcks H. Johansson, Hulån.
	Snövit	8965	Kp.	Holbäcks E. Karlsson, Skälö, Hulån.
13	Snygga	9100	Vb.	O. J. Andersson, Kolaboda, Änaset.
80	Solros	9020	Jt.	Eskil Olsson, Faxälven, Näliden.
	Solveig	9017	Jt.	F. A. Ståhlberg, Björklunda, Ottsjön.
33	Solveig	9175	Nb.	Hjalmar Viklund, Västergården, Åle.
	Spira	8973	Kp.	P. A. Pettersson, Uppsälje, Dala-Järna.
	Stinsa	9055	Jt.	Nils Jonssons sterbus. Ope.
	Stinta	9037	Jt.	N. O. Holmsten, Mo, Trångsviken.
23	Stolta	9108	Vb.	Algot Nilsson, Pellboda, Flarken.
	Strida	9014	Vn.	E. P. Persson, Östersjäländ, Ålandsbro.
9	Stråla	9029	Jt.	P. S. Hedlund, Häste, Rödön.
	Stumpa	8933	Kp.	N. J. Nilsson, Morn, Dala-Järna.
18	Ståta	3997	Vn.	David Larsson, Ljusta, Sundsbruk.
15	Ställa	9101	Vb.	O. J. Andersson, Kolaboda, Änaset.
24	Suna	9125	Nb.	Anders G. Johansson, Björkvalla, Älvsbyn.
	Susa	9166	Nb.	Johan Ruuth, Rutvik.
	Svaja	9058	Jt.	Ante Nilsson, Ottsjön.
23	Svala	9005	Vn.	K. Isaksson, Näs, Härnösand.

K o r

Ladug. N:r	N a m n	Rstbs N:r	Län	Ägarens namn, egendom och postadress
162	Svala	9008	Vn.	Strömnäs Aktiebolag, Strömnäs.
104	Svana 4	9000	Vn.	Nordviks Lantbruksskola, Nyadal.
108	Svana 4	9004	Vn.	Nordviks Lantbruksskola, Nyadal.
	Svartnos	8970	Kp.	Finn Erik Mattsson, Skälö, Hulån.
	Svea	8917	Kp.	Johan S. Gezelius, Enholm, Dala-Järna.
56	Svenska 2	9119	Vb.	J. O. Zingmark, Älvsbacka, Umeå.
	Svinga	9035	Jt.	N. O. Holmsten, Mo, Trångsviken.
43	Sviska	9079	Jt.	Stina Jonsson, Trollsåsen, Näliden.
	Syrсан	9076	Jt.	Manne Abrahamsson, Torvalla, Ope.
	Särla	9144	Nb.	G. V. Nilsson, Innabäcken, Kalix.
	Särna	9145	Nb.	N. A. Nilsson, Innabäcken, Kalix.
40	Tindra	9016	Jt.	Östersunds stad, Björkbacka, Östersund.
90	Torborg	9117	Vb.	Västerbottens läns hushållningssällskap, Lantbruksskolan, Umeå.
83	Treva	9116	Vb.	Västerbottens läns hushållningssällskap, Lantbruksskolan, Umeå.
	Trolla	9080	Jt.	P. A. Lund, Tullus, Näliden.
	Tuttan	9032	Jt.	Olof Persson, Landsom, Täng.
	Tärna	8928	Kp.	Jos Lars Olsson, Kyrkbyn, Transtrand.
	Tärna	8929	Kp.	Bolm And. Andersson, Morn, Dala-Järna.
	Tärna 2	9018	Jt.	Otto Ottoson, Bredkälen, Strömsund.
	Tärna	9090	Jt.	Simon Olofsson, Västerberg, Tulleråsen.
	Tärnros	8969	Kp.	Rälg Olof Larssons sterbhus, Skälö, Hulån.
	Tärnros	9094	Jt.	Jakob Andersson, Ytterhallen, Hallen.
	Tösa	9171	Nb.	Robert Thurfjäll, Vallen, Ersnäs.
51	Vaino	9084	Jt.	Magnus Trolling, Tullus, Näliden.
	Valda	9131	Nb.	Bröderna Edström, Glommersträsk.
	Vallros	9167	Nb.	Tycko Johansson, Sangis.
105	Vanda 5	9001	Vn.	Nordviks Lantbruksskola, Nyadal.
	Vila	8925	Kp.	Gotthard Hedin, Ilbäcken, Hulån.
6	Vippa	9162	Nb.	Albin Vännström, Niemisel.
	Vippa	9180	Nb.	Karl Johansson, Älvsbyn.
	Vivan	9138	Nb.	Vilhard Sandberg, Granå, Espinåra.
	Ädla	8963	Kp.	Olars And. Johansson, Skälö, Hulån.
	Änga	9153	Nb.	Leonard Eriksson, Mockträsk, Boden.
	Äppla	9134	Nb.	C. V. Vikberg, Glommersträsk.
	Ärla	9152	Nb.	Leonard Eriksson, Mockträsk, Boden.
1	Ärla	9168	Nb.	Arvid Luoma, Skogskärr.
	Ässa	9135	Nb.	Nils Vikberg, Glommersträsk.
	Öfrid	9126	Nb.	Filip Nilsson, Bredåker, Middagsberget.
	Örsvart	9023	Jt.	E. J. Stjerna, Gåxsjö.
	Örsvart	9027	Jt.	Johan Andersson, Häste, Rödön.
	Örsvart	9093	Jt.	Gabriel Eriksson, Västnår, Oviken.
	Öva	9063	Jt.	Lars Olsson, Raftsjöhöjden, Munkflohögen.

Avelscentra för nötboskap av fjällras.

Enligt Kungl. Maj:ts beslut av den 26 april 1935 äro nedanstående besättningar
förklarade för avelscentra intill den 1 oktober 1939.

Besättningens namn	Postadress	Län	Ägare
Änge	Nås	Kp.	St. Kopparbergs Bergslags A.-B.
Backa Gård	Norr-Edsbyn	Gv.	P. L. Persson.
Säljesta	Järvsö	Gv.	Anders Andersson.
Johannisberg	Johannisberg	Vn.	C. J. Huss.
Nordvik	Nyadal	Vn.	Nordviks lantbruksskola.
Österbillsjö	Överhörnäs	Vn.	Johan Jonsson och Gunnar Pettersson.
Böläsen	Öviken	Jt.	Oscar Svensson.
Odensala	Östersund	Jt.	A. V. Pettersson.
Odensäng	”	Jt.	Karl Karlsson.
Rösta	Täng	Jt.	N. O. Olsson.
Valne	Nälden	Jt.	Olle Lindström.
Botsmark	Botsmark	Vb.	A. Sandströms söner.
Brännland	Brännland	Vb.	Oscar Åström.
Kristineberg	Vilhelmina	Vb.	Aug. Grönlund.
Kyrktjärn	Bjurholm	Vb.	Mo & Domsjö A.-B.
Älvsbacka	Umeå	Vb.	Oscar Zingmark.
Björkfors	Espinära	Nb.	Erik Nes.
Byggården	Altersbruk	Nb.	Nils Marklund och söner.
Västergården	Ale	Nb.	Hj. Viklund.
Älvåker	Älvsbyn	Nb.	S. F. Öberg.

För tjurar av svensk fjällras fastställda avelsvärden uttryckta i poäng.

Tjurens Rstb. n:r	Poäng för avelsvärde	Tjurens Rstb. n:r	Poäng för avelsvärde	Tjurens Rstb. n:r	Poäng för avelsvärde	Tjurens Rstb. n:r	Poäng för avelsvärde	Tjurens Rstb. n:r	Poäng för avelsvärde
2870	7	4027	7	4056	6,5	4104	6	4119	6
3777	7	4029	7	4057	7	4105	5,5	4120	7
3502	7	4030	6	4059	6	4106	6,5	4121	5,5
3904	7	4031	6,5	4062	7	4107	6	4122	6
3919	7	4032	6,5	4063	6	4108	6,5	4123	6
3921	7	4033	6,5	4071	7	4109	6	4124	7
3924	7	4034	6	4079	6	4110	6	4125	6
3927	7	4035	6	4080	7	4111	5,5	4126	6
3943	7	4036	6	4081	6,5	4112	6	4127	6
3953	7	4037	6,5	4097	6	4113	6	4128	5,5
4021	6	4038	6,5	4098	6,5	4114	5,5	4129	5,5
4022	6,5	4045	6,5	4099	6	4115	7	4130	6
4023	7	4048	5,5	4100	6	4116	5,5	4131	6,5
4024	6,5	4049	6,5	4101	6,5	4117	6	4132	6,5
4025	6,5	4052	4	4102	6,5	4118	5,5	4133	5,5
4026	5	4055	6,5	4103	5,5				

Avkastningsuppgifter

insamlade av

Hushållningssällskapen

från

Kontrollföreningarna

för år 1934.

Förklaring till i avkastningstabellerna använda förkortningar.

♂ = hankön;
♀ = honkön;
† = död;
s = sjuk;
k = kastat;
ö = överlöpare;
g = gall;
e = kvarbliven efterbörd;
o = olycksfall;

å = ålder;
js = juversjukdom;
tv = tvillingar;
tr = trillingar;
1-sp, 2-sp, 3-sp = en-, två- eller
trespent;
fd = foderdagar;
1.k. = 1:a kalv.

Rstb. n:r	Mjölkk kg.	Fett %	Smf. kg.	Anm.	Kalv- ningsdata	Kalvens kön	Öron n:r	Faderns Rstb. n:r	Rstb. n:r	Mjölkk kg.	Fett %	Smf. kg.	Anm.	Kalv- ningsdata	Kalvens kön	Öron n:r	Faderns Rstb. n:r
2877	3302	3,97	131		1/12	♂		3866	6039	2091	4,00	84		14/4	♂		
3052	2430	4,40	107		6/11	♀		3531	6042	2455	3,79	93		2/7	♀		3092
3088	1897	3,81	72		11/7	♂		3377	6047	2111	3,73	79		18/7	♂ †		3712
3194	3321	3,83	127	282 fd	22/12	♀	104	3606	6055	2051	3,51	72		16/12	♀		3991
3620	1833	3,47	64	150 fd					6072	1715	3,63	62	267 fd	24/3	♂		2801
3687	2411	3,70	89		6/5	♀	13	3712	6077	521	4,52	23	168 fd				
3689	584	3,76	22	84 fd					6082	2888	4,12	119		7/12	♂ †		3119
4151	1548	3,87	60	273 fd	20/11	♀ †			6084	2113	3,50	74	ö				
4326	676	4,18	28	90 fd	29/9	♀	147	3543	6086	1672	3,76	63		29/7	♂	26	3862
4418	643	3,89	25	†					6089	2664	3,39	90					
4540	3501	3,79	130	ö	23/4	♀		3670	6093	2634	3,53	93	ö	7/1	♂	3	3999
4606	2549	3,82	97		26/11	♀		3820	6099	3428	4,26	146					
4733	2682	3,78	101		1/12	♂ †			6103	3364	3,51	118		19/1	♂		3430
4734	509	3,66	22	195 fd					6112	2018	3,43	70	147 fd				
4746	2114	3,74	80		15/5	♂ †			6115	1777	3,59	64	189 fd				
4789	1982	3,50	70		21/12	♀			6116	1292	3,52	46	168 fd				
4792	2725	3,07	84		19/11	♀ †		3410	6117	1749	3,82	67		30/6	♂ †		
4841	2476	3,73	92		22/1	34			6131	2134	4,12	88		31/7	♀	71	
4901	1577	3,72	56	155 fd					6134	787	3,92	31	ö				
4912	1769	4,13	73	ö					6141	3067	4,08	125		15/7	♀		3737
4951	2234	3,75	84		11/8	♂		2797	6160	2887	4,11	119		17/6	♀		3592
4977	2907	4,22	123		7/2	♂	18	3439	6170	2871	3,70	106		16/8	♀		3742
5058	2990	3,76	112	336 fd					6171	2819	3,69	104		26/1	♀		3742
5059	2236	3,61	80		16/2	34	♂	3715	6172	3008	3,75	113		12/8	♀		3742
5065	416	3,33	14	63 fd					6173	2447	3,62	89		28/10	33	♀	3787
5124	2554	3,07	77		27/2	34	♀	1 3444	6212	3807	3,96	151		18/2	♂		3784
5193	2642	4,00	106		28/9	34	♂	4113	6234	2151	4,24	91		19/3	♂		3941
5200	2719	3,90	106		26/4	34	♂	4113	6246	1971	4,00	79		28/2	♀	150	3606

5205	2937	3,73	109		20/2	34	♂	8	3430
5238	2348	3,76	88		19/7		♂ †		
5241	3048	3,47	106		30/12	33	♂ †		
5331	915	3,76	34	180 fd					
5332	4159	3,60	150		30/12	33	♀	3890	
5345	1255	4,12	52		6/11	33	♀ †		
5351	558	3,45	19	90 fd					
5356	755	3,88	46	150 fd					
5357	453	4,39	20	60 fd					
5360	2225	3,56	79		25/2	34	♂ †		
5411	2759	3,68	102		10/5		♂	168	3831
5483	1739	3,44	60	sj	27/12		♀ †		3543
5485	2302	3,81	88		15/10	33	♂ †		
5501	2442	4,03	98		20/4		♀	42	2938
5547	1673	3,91	66		20/7		♂ †		3301
5555	2044	3,56	73		9/1		♂ †		
5588	2761	3,83	106	js	1/11	33	♂ †		
5632	2697	4,57	123		3/8		♂		3456
5650	2386	4,15	99		27/2		♂ †		
5667	2797	4,13	115		14/12	33	♀		3456
5740	2024	3,82	77		13/2		♂		
5749	2068	3,85	79		8/6		♂		3660
5797	2657	3,85	102		4/9		♀	11	3460
5810	2289	3,27	75						
5831	2497	4,49	112		27/5		♂		3821
5833	2936	3,96	116		17/9		♂		3821
5838	2525	3,92	99		13/11	33	♀		3531
5862	537	4,14	22	150 fd					
5864	1892	4,32	82		27/1		♀ †		
5940	653	3,73	24	90 fd					
5950	1070	3,76	40	135 fd					
5956	2611	3,71	97		11/7		♂ †		
5980	2991	3,44	103		19/12	33	♀	62	3069
6005	2325	3,13	73		25/11	33	♂ †		

6255	821	4,43	36							13/11	33	♂ †		
6256	2852	3,71	108							14/10	33	♂ †		
6258	2875	4,28	123							8/7		♀ †		
6288	3742	3,76	141							18/10	33	♂ †		
6332	2534	3,51	89							2/3		♀ †		
6355	1513	3,54	54							23/4		♀ †		
6360	3623	3,73	135							19/2		♂ †		
6394	2004	4,06	81	330 fd						22/10	33	♂ †		
6397	1810	3,22	58							23/10	33	♀	163	3685
6398	1589	4,27	68							8/9		♀		3573
6406	3001	4,11	123	ö										
6422	1691	4,43	75							6/11	33	♀ †		3557
6424	1974	3,59	71							1/2		♂		3557
6428	2038	4,01	82							9/9		♂ †		3301
6432	2064	3,85	79	tv						18/10	33	♂ ♀		3856
6476	2994	3,97	119											
6479	4016	3,77	151							26/4		♂		3670
6284	3009	4,12	136							28/8		♂		3479
6487	2376	4,27	101							13/4		♀		3934
6491	2170	3,94	85							2/12	33	♂		
6497	2138	3,63	78							14/12	33			
6504	2605	4,09	107							8/12	33	♂		3660
6507	2441	3,98	97							3/3		♂		3660
6508	2009	3,18	64							10/8		♂		3660
6530	2727	3,79	105	ö										
6532	2668	3,73	100							2/8				
6533	1699	3,60	61											
6540	2680	3,52	94							20/2				
6548	3009	4,14	126											
6558	2371	3,91	95											
6561	3348	4,11	128							19/8		♂		3404
6571	3599	3,77	136							26/7		♀		3820
6577	2160	4,25	92							6/11	33	♀		3820
6597	1933	3,67	71							1/12	33	♀		

Rstb. n:r	Mjölkg.	Fett %	Smf. kg.	Anm.	Kalv- ningsdata	Kalvens kön	Öron n:r	Faderns Rstb. n:r	Rstb. n:r	Mjölkg.	Fett %	Smf. kg.	Anm.	Kalv- ningsdata	Kalvens kön	Öron n:r	Faderns Rstb. n:r	
6599	2099	3,67	77		14/12	33	♂		6963	2269	4,10	93	ö					
6600	2124	3,42	73		31/10	33	♂		6981	2926	4,00	117		15/8	♂		3456	
6601	1538	4,31	66		3/10	33	♂	3947	6986	2616	4,05	106		9/2	♂	†		
6616	2809	4,27	120		20/8			3927	6993	2704	4,15	112		12/7	♂		3456	
6620	2211	3,77	83		19/11	33			7025	3356	4,06	137		20/5	♂	†		
6639	1982	3,88	77		28/12	33	♂	†	7035	3994	4,00	160		10/4	♂		3456	
6645	2092	4,06	85		1/7		♂	3625	7059	4876	3,92	191	ö					
6653	2773	3,63	101	1933	16/12	32	♂	3185	7064	3183	3,97	127		1/4				
	3579	3,72	133		20/11	33	♂	3346	7076	2310	3,81	88		18/12	33	♂	†	3137
6660	2904	3,66	106	ö					7077	2660	3,50	93		21/2	♀		3592	
6667	2164	4,33	94	ö					7079	2489	3,87	96		15/2	♂	†	3592	
6670	168	4,80	8	30 fd					7080	2046	3,52	72		25/12	33	♀		3453
6673	2166	4,91	106		18/12	33	♂	†	7085	2792	3,94	110		7/7	♀		3592	
6688	2403	4,13	99		20/4		♀	3890	7086	2431	3,93	96		3/3	♂	†	3592	
6700	1574	4,11	65	255 fd	21/1	34	♀	3684	7100	2586	3,86	100		6/8	♂	†		
6704	2739	4,38	120		11/11	33	♂	3069	7101	2483	3,91	97		17/1	♂	†		
6709	2883	3,60	104		5/7	34	♂	3967	7103	2946	3,78	112		12/12	33	♂	†	
6718	1971	4,16	82		1/9	33			7105	1696	3,96	67	180 fd					
6722	1533	3,90	51	255 fd					7107	2361	4,40	103						
6724	2916	3,69	108		10/3	34	♂	40 3961	7110	3184	4,14	132		22/12	33	♀	† 180	3606
6729	807	3,18	26	120 fd					7111	4287	4,34	186		4/12	33	♀	2.	3612
6731	1599	3,58	57	ö	17/6	34	♂	3410	7112	2914	3,99	116		14/10	33	♂	†	
6732	2170	4,12	90	ö					7153	2786	3,56	99		8/9		♂	†	
6734	3006	3,82	115		13/11	33	♂	3701	7155	2447	3,85	94		2/12	♂		3443	
6735	2807	3,31	93		27/2	34	♂	3065	7156	4175	4,38	183						
6741	1748	3,77	66		5/8	34	♀	241 3688	7170	2515	4,05	102		2/9	♀	117	3623	
6746	2112	3,40	72		25/9	34	♀	3826	7173	2660	3,43	91						
6751	3017	4,76	144		13/1	34	♀	102 3074	7177	3109	3,87	120		28/5	♂	†	3623	

6766	1624	3,76	61		10/12	33	♂		
6773	1531	3,82	59		23/1	34	♂	274	3965
6790	3004	3,40	102		22/2		♂	11	2958
6792	3903	3,76	147		16/11	33	♀ ♀		2991
6794	1785	3,75	67	ö					
6810	2335	3,57	80		21/7		♀	31	2797
6812	3947	3,63	143	ö	18/9	33	♂ †		3712
6813	2020	3,83	77		24/3		♂		4001
6814	3619	3,84	139		5/10	33	♂	3	3712
6818	2676	3,46	92		11/4		♀ †		3712
6819	3942	3,74	144		23/4		♀	18	3712
6820	2774	3,76	103		8/1		♂ †		3712
6823	4164	3,53	147		20/12	33	♂	15	3712
6824	2052	3,80	78		20/9		♀		
6827	3399	4,18	142		21/11	33	♂	11	3712
6831	2499	4,20	105		5/6		♂		2566
6834	2528	3,75	95	ö	6/5		♂	16	3712
6846	1088	3,87	42	ö					
6851	1791	3,98	71	294 fd	5/12	33	♂		3715
6861	4187	3,68	154		9/11	33	♀	33	3424
6865	2012	3,91	82		12/2		♀	15	3444
6869	2940	4,03	118		27/10	33	♀		3443
6873	3211	3,68	118		9/8		♂	20	2991
6874	3446	3,82	132		25/8		♂	21	2991
6882	3484	3,61	126		11/9	33	♀		2797
6883	206	4,53	9	42 fd					
6884	4083	3,29	137		25/8	33	♂		3998
6887	3454	4,38	151		30/4		♀		3722
6921	3792	3,77	143		15/6		♀ †		3424
6926	2923	4,17	122		21/4		♀ †		
6946	2768	3,58	99		17/12	33	♂		3443
6951	3466	4,37	152		22/1		♂	84	3766
6956	2707	3,66	99		1/8		♀		3460
6959	2279	4,30	98	ö					

7178	3659	3,29	121							21/7	♀	126	4032	
7181	1072	4,16	45							3/9	♂	90	3819	
7182	2824	3,62	102							3/1	♂ †		3819	
7184	2832	4,58	130							20/3	♂	94	3819	
7185	3034	4,24	129							1/1	♀	96	3819	
7186	3323	4,17	139							24/12	33	♂	97	3819
7187	701	3,98	28	135 fd										
7189	2923	3,80	111							21/1	♀ †		3819	
7195	2728	3,80	104							11/1	♂ †			
7196	2746	3,66	100							19/11	33	♀ †		
7199	1880	4,40	81							8/10	33	♀	20	4027
7207	2341	3,69	86							6/4		♂		3933
7213	2844	3,92	112											
7223	2277	4,58	104											
7227	3103	3,87	120							1/9		♀	16	3056
7229	3195	3,81	122							10/11	33	♂	14	3056
7235	2888	3,77	109							9/7		♂		3953
7237	4099	4,01	164											
7241	3164	4,27	135							29/11	33	♀	1	3612
7251	1790	3,91	70							26/2		♀		3941
7253	2617	4,04	106							10/11	33	♂		3817
7257	2035	3,57	73							16/4		♂ †		
7269	2677	4,01	109							2/3	34	♀	149	3255
7270	2864	3,51	100							20/8		♀		3255
7271	1590	3,78	60	240 fd										
7275	2333	3,45	81	300 fd						5/11	33	♂ †		3543
7286	2298	4,56	105							15/2		♀ †		
7287	2965	3,84	114							28/2		♂	70	2958
7295	2147	3,72	80							6/2		♂ †		3301
7296	1709	4,18	72							16/7		♂ †		3301
7299	2035	3,20	65	tv						16/11		♀ ♂		3557
7300	2369	4,04	96							17/11	33	♀		2958
7301	95	3,90	4											
7302	1962	3,67	72							7/3		♂ †		

Rstb. n:r	Mjöljk kg.	Fett %	Smf. kg.	Anm.	Kalv- ningsdata	Kalvens kön	Öron n:r	Faderns Rstb. n:r	Rstb. n:r	Mjöljk kg.	Fett %	Smf. kg.	Anm.	Kalv- ningsdata	Kalvens kön	Öron n:r	Faderns Rstb. n:r	
7305	2244	3,92	88		27/6	♂		3860	7544	3632	4,30	156		29/5	34	♀	43	3065
7307	2358	4,31	102		2/9	33	♂ †		7551	799	3,07	32	244 fd					
7309	2079	3,59	75		20/10	33	♂		7553	375	3,77	14	105 fd, sj	8/10	33	♂ †	31	3962
7312	4200	3,83	164		17/10	33	♂	4113	7556	890	3,73	33	105 fd, g					
7314	3203	3,87	124		24/6		♀	4113	7560	2908	4,07	119		12/12	33	♀	220	
7332	3018	4,03	122	ö					7561	2802	3,37	94		25/11	33	♂ †		
7338	1738	4,00	70		11/6		♂ †		7562	2563	3,58	92		28/11	33	♂ †		
7339	4455	4,18	186		17/10	33	♂	6 3146	7563	2714	3,87	105		31/12	33	♂ †		
7341	1103	3,70	41	105 fd					7566	2518	3,14	79		29/11	33	♂ †		3422
7343	2974	4,16	124		10/5		♂	85	7568	733	3,92	29	90 fd	2/9	33	♂ †		3692
7346	3723	3,82	124	sj	29/12	33	♂	89 3752	7575	1142	3,59	41		17/6		♀ †		
7356	2084	4,62	96		5/12	33		2703	7576	2853	3,43	98	ö					
7367	3461	3,75	130		24/4		♂	3670	7578	2079	3,61	75		14/2		♂ †		
7368	2442	4,23	103	ö					7584	2681	3,87	103		11/10	33	♀		3975
7369	2623	4,02	106		2/11	33	♀	3670	7586	3564	3,82	136		26/3		♂		3975
7371	3247	3,70	120		22/7			3492	7587	3763	3,98	150		30/8		♀		3975
7374	2369	4,41	104						7589	1996	3,97	75	tv	25/3		♂ ♀		3975
7377	2447	4,16	102		3/9				7591	2857	4,07	116		28/5				3844
7389	2667	3,88	104		3/10	33	♀		7593	1945	3,80	74	ö					
7391	2099	3,82	80	tv	9/10		♀ ♂		7595	3606	3,91	141		8/1		♀	6	3972
7401	2077	3,60	75		16/7		♀		7601	2896	4,29	124		26/8		♂	5	2797
7402	2850	3,79	108						7604	2238	3,64	83		4/7		♂ †		3712
7404	2700	3,71	100		15/7		♀		7607	2162	3,71	80		27/2		♂ †		3712
7405	2570	4,23	109		9/5		♀		7611	2202	3,81	84		4/5		♀		3092
7421	3047	3,80	116		5/5		♂	3944	7613	2321	3,79	88		26/1		♂		3092
7424	2138	3,93	84		21/4		♀	2724	7615	2296	3,89	89						
7428	2550	4,33	110		26/12	33	♀	3822	7616	3338	3,69	122		20/11	33	♂	18	3712
7429	2626	3,92	103		25/2		♂	3056	7620	2495	4,30	107		10/2		♀	25	3712

7435	2804	4,52	127		26/10	33	♂		3502	7628	2263	4,02	91		26/3	♀		4001
7442	2261	4,57	103		18/9	33	♂		3404	7635	2310	4,01	93		5/10	♀		3715
7447	2145	3,35	72		10/12	33	♂		3660	7637	2351	4,38	103		10/11	33	♀ †	3439
7451	1660	4,68	78							7643	2506	3,28	82	302 fd	17/11	33	♀	4
7455	1864	3,48	65		13/1		♀			7656	3589	3,65	117		20/3		♀	2801
7458	1431	4,40	63		27/8		♂			7657	5353	3,59	192		17/11	33	♂	2801
7462	2353	4,19	98							7668	2859	3,81	106		19/7		♂ †	3998
7466	2384	3,97	95		12/6		♀	3820		7673	2412	4,53	109	252 fd	3/11	33	♂ †	4006
7467	2616	4,50	118		26/10	33	♂	3820		7675	2792	3,72	106		9/10		♂	3844
7468	2707	3,70	110		18/1		♀	3820		7676	2462	3,79	93		1/4		♂	7 3430
7472	2436	3,68	90		29/11	33				7677	2441	3,59	88		10/9		♀	3844
7473	2413	4,38	106		19/11	33				7678	2024	3,83	77		26/10	33	♂ †	3424
7478	2231	3,90	87		3/4		♀			7680	2248	4,20	95		19/7		♀	3579
7479	2458	4,05	99		8/10	33	♂			7682	2210	4,39	97	tv	16/9		♂ ♂ ††	
7483	2478	3,69	91		13/9		♀			7688	3008	3,89	115	1932	13/4	32	♀	3587
7489	2554	4,15	106		4/11	33	♀	3531			2564	4,00	102	1933	10/4	33	♀	3587
7496	1668	4,38	73		22/6		♀	3812			2278	4,20	95	1934	1/5	34	♂	3587
7498	1996	4,07	82		17/5		♂	3812		7689	3061	4,08	125		25/3		♀	3738
7500	2485	4,24	105		6/10	33	♂			7692	5209	3,93	205		23/12	33	♀	3738
7505	2874	4,31	124		22/10	33	♀			7693	3565	4,02	143		11/1		♀	3738
7506	1857	4,11	76		18/4		♀			7697	3230	4,12	133		23/4		♀	3456
7508	2510	3,80	95		22/2		♂			7702	2874	4,38	126		15/2		♀	3456
7512	3160	4,18	132		7/7		♀	3927		7706	2038	4,86	99		4/5			
7513	2986	3,77	113		5/8		♂	3927		7710	2706	3,93	106		2/1		♀	
7522	2535	3,94	100	255 fd	13/9	33	♂	60 3684		7712	2490	4,03	100		24/2		♂ †	
7526	2149	4,12	89		13/2	34	♂ †	3961		7713	3084	4,05	125		10/10	33	♀	3314
7529	2509	3,75	94		23/3		♂ †			7716	2210	4,24	94		18/6			†
7530	2315	4,07	94		1/9	34	♂ †	3961		7717	2442	4,21	103		8/1			†
7531	2126	3,67	78		26/1		♀ †			7718	3353	4,18	140		4/6		♂	3456
7532	3555	3,31	118		17/3	34	♂	48 3961		7722	2424	3,99	97	1933	27/5	33	♀ †	3744
7534	2796	3,80	106	ö							2860	4,48	128	1934	9/6	34	♀	3744
7537	2011	3,93	79		14/5	34	♀ †	3410		7733	1227	4,15	51					
7540	2492	3,70	92	sj	20/10	33	♂ †	3701		7735	4464	3,77	168		20/11	33	♀	3584
7542	2982	4,41	132		7/3	34	♀	41 3065		7737	2494	4,00	100		20/1		♂	3584

Rstb. n:r	Mjölkk. kg.	Fett %	Smf. kg.	Anm.	Kalv- ningsdata	Kalvens kön	Öron n:r	Faderns Rstb. n:r	Rstb. n:r	Mjölkk. kg.	Fett %	Smf. kg.	Anm.	Kalv- ningsdata	Kalvens kön	Öron n:r	Faderns Rstb. n:r
7741	3312	4,14	137		23/2	♀		3584	7904	4011	3,73	149		8/11 33	♀	†	
7749	3477	4,15	144		3/11 33	♂	†	3890	7905	4069	4,20	171		26/11 33			
7750	3885	3,98	155		16/10 33	♂			7912	3256	3,86	126		19/12 33	♂		
7756	2841	3,78	107		15/10 33	♀	1	3904	7915	1630	3,76	61		16/8	♂	†	
7757	2725	3,51	96		16/12 33	♀		3895	7916	3367	3,57	120	ö	28/5	♀		112 3768
7758	2417	3,27	79		27/3	♀	†		7922	2366	5,09	120	ö				
7759	3121	4,71	147	ö					7923	3133	4,10	128					
7760	2517	4,27	108		3/10 33	♂	†		7924	4371	4,46	195	g	3/10 33	♂	120	3768
7762	2782	4,20	117		21/12 33	♀		3606	7925	1266	3,95	50	ö	1/9	♂	†	
7763	241	4,22	10	105 fd, js	5/1	♂	15	3612	7928	2715	4,05	110		8/5	♀	†	3819
7764	2082	4,35	91		18/4	♀	†		7932	4480	3,63	163		27/10 33	♂	†	3819
7765	2482	4,14	103		31/3	♀	†		7933	3715	3,77	140		19/8	♀		26 3760
7777	1572	4,05	64	180 fd					7934	3121	3,85	120		20/5	♀		28 3760
7781	3521	4,49	158		19/4	♂	81	3766	7935	2430	4,21	102					
7782	4201	4,46	187		10/2	♂	82	3766	7937	1876	4,85	90		6/9			
7784	642	4,83	31	90 fd					7938	2134	4,59	98		20/12 33	♂		
7785	4082	3,89	159		14/2	♀	1	3479	7939	4189	3,70	155		12/5	♂		3670
7789	1774	3,97	70		21/4	♂	†		7941	3601	3,89	140		20/8	♂		3492
7791	2181	3,89	85		28/11 33	♀		3891	7942	3066	4,17	128		11/3	♂		3807
7792	1104	5,04	56	ö					7944	2611	3,95	103		12/11 33	♂		3676
7795	1627	4,09	67		15/3	♀	♂	†	7945	2251	4,27	96		1/11 33	♀		
7796	2189	4,62	101						7946	2916	4,41	129		9/10 33	♀		
7802	2777	3,82	106		22/5	♀		3787	7952	2690	3,80	102		11/8	♀		3944
7803	2468	3,96	98		13/12 33	♂		3787	7964	3128	3,83	120		5/1	♂		2724
7806	3014	4,21	127		6/12 33	♀			7967	1873	4,40	82		24/4	♂		2724
7809	2098	4,86	102		22/9	♀		3940	7968	1985	4,11	82					
7813	3162	4,27	135		21/10 33	♀		3056	7969	2095	3,68	77					
7815	3484	4,22	147		12/9	♂		3056	7970	2960	3,50	104		11/10 33	♀		6

7816	3890	4,07	159		7/12	33	♂	19	3056	
7818	3085	3,98	123		9/2		♀	23	3056	
7821	3413	4,30	147		13/5				3056	
7827	1724	5,18	89	ö						
7828	2763	4,19	116		7/10	33	♂	4	3612	
						15/9		♀		3612
7829	4227	4,28	181	e			11/2		♀	6
7830	3598	4,53	163				♀	3	3460	
7831	2703	3,57	97		3/10	33	♀			
7832	2078	4,15	86		22/11	33			3817	
7834	1987	4,31	86		29/8	34	♂	75	3967	
7835	3106	3,87	120		9/11	33	♀	79	3069	
7837	1614	3,41	55	240 fd						
7838	2725	3,50	95		2/10	33	♂ †			
7839	1928	3,68	71		11/2	34	♂ †			
7843	2889	3,49	101		17/11	33	♂ †	3301		
7844	2869	4,08	117		25/10	33	♂ †	3737		
7846	3540	3,57	126		26/11	33	♀	3137		
7847	2668	4,11	110		18/3		♀ †	3137		
7848	2620	4,00	105	ö						
7850	1352	4,23	57		24/3		♂ †			
7851	2448	3,47	84		12/7		♀			
7855	2943	4,46	131		17/2		♂ †	3592		
7856	2333	3,79	89		15/12	33	♂ †	3592		
7872	3594	3,88	139		23/6		♂	3742		
7878	1793	4,23	76		28/8		♀ †			
7879	3335	4,03	134		16/5		♀	5	3460	
7883	4039	3,89	157		14/12	33	♀		3601	
7885	3252	4,04	132		29/11	33	♂ †			
7887	2966	4,60	136		7/5		♀	95		
7890	3621	4,54	164		27/5		♀	98		
7893	2903	4,11	119		26/1		♂ †			
7902	2878	4,19	121							
7903	2148	4,49	96		22/6		♀ †			

7972	2614	4,19	110		20/9		♂		
7973	2575	4,38	113		6/12	33	♂		
7974	2087	3,80	79		28/5		♀		2703
7975	2490	3,91	92		18/2		♀		3502
7976	1934	4,21	81		5/6		♂		3924
7981	2030	4,23	86	g					
7983	3531	4,24	151		3/3		♂		3404
7985	2436	4,34	106		12/9	33	♂		3820
7986	2792	3,92	109		18/8		♀		3820
7987	2439	4,48	109		6/3		♀		
7988	2655	4,06	108		2/5		♂		
7989	1996	4,05	81		6/9		♂		3820
7993	2834	3,95	112		6/8		♀		
7994	2039	4,21	86		21/5		♀		
7995	2566	4,32	111		28/1				
8000	1649	5,58	92	ö					
8004	3015	3,52	106		30/12	33			
8005	3099	3,40	105		3/1	34	♀	272	3689
8007	3045	3,81	116	tv	9/3	34	♂ ♂ †		3961
8009	2898	3,88	113		24/4	34	♀	282	3410
8010	2904	4,67	136		1/11	33	♀	193	3419
8011	2299	4,08	94		16/8	34	♀ †		3696
8012	2047	3,35	69		10/12	33	♀	289	3064
8013	3112	3,33	104	ö	18/2	34	♂	297	3969
8016	2686	3,81	102		25/2	34	♂ †		
8023	2462	3,97	98		27/7	34	♂ †		3967
8024	2181	4,62	101		20/6	34	♂ †		3967
8025	1755	3,85	68	ö					
8026	3316	3,46	115		22/3		♂	27	3998
8027	147	4,80	7	21 fd					
8028	2838	4,03	114		15/6		♂	4	3712
8029	2377	3,36	80		17/3		♀	9	3730
8030	2313	3,64	85		30/4		♀		
8031	1255	4,56	57	ö	8/7		♂	18	2991

Rstb. n:r	Mjölkg. kg.	Fett %	Smf. kg.	Anm.	Kalv- ningsdata	Kalvens kön	Öron n:r	Faderns Rstb. n:r
8032	3751	4,25	159		14/4	♂	19	2991
8034	1800	4,14	75		2/7	♂ †		3862
8035	2083	4,87	101	js	7/5	♀		3456
8036	2403	4,01	96	1933	27/9 33	♀ †		3318
	2596	4,05	105	1934, ö				
8038	3715	3,97	148		12/6	♂	89	3766
8039	4101	5,08	208		18/12 33	♀	91	3766
8043	4246	3,96	168		26/12 33	♀	5	3479
8044	3998	4,24	170		28/3	♂	12	3479
8045	3239	4,10	133		17/3	♂ †		3819
8047	1936	3,62	70		19/8	♀ †		3819
8048	2603	4,10	107		16/11 33	♀	130	3819
8050	2177	4,48	98		16/8	♀ †		
8051	4228	4,05	171		26/11 33	♂	8	3891
8055	2351	4,06	95		25/7	♀		3921
8058	2477	4,26	105		12/4			
8059	3173	3,55	113		10/10 33	♀		
8060	2925	4,12	121		16/12 33	♂		3821
8061	4549	3,89	177		10/9 33	♂		3821
8063	2478	4,40	109		2/9	♀	28	3056
8064	4302	3,82	164		26/9 33	♂	29	3056
					12/10 33	♂	30	3056
8065	4217	3,74	158		29/8 34	♀	30	3056
					6/10 33	♂	32	3056
8067	3480	4,14	144		29/8 34	♂	32	3056
8068	3057	3,54	108		20/7	♀	33	3056
8069	3605	4,15	150		9/10 33	♀		3922
8070	2293	4,54	104	g				

Rstb. n:r	Mjölkg. kg.	Fett %	Smf. kg.	Anm.	Kalv- ningsdata	Kalvens kön	Öron n:r	Faderns Rstb. n:r
8138	3048	4,20	128		27/3	♀		3736
8139	2730	4,22	115	1931	29/12 30	♀ †		
	2270	4,55	103	1932	7/1 32	♀ †		
	2968	4,27	127	1933	25/1 33	♀ †		
	3190	4,38	140	1934	9/2 34	♀ †		
8140	2617	4,06	106	ö				
8142	2905	4,07	118		12/1	♂		3736
8144	3802	3,98	151		3/2	♂		
8146	2372	4,15	98		20/8	♀		
8147	3404	4,44	151	ö				
8150	1994	4,60	92	1932	27/7 32	♂		3314
	2600	4,03	105	1933	11/6 33	♂		3314
	2405	4,37	105	1934	28/5 34			
8154	2935	4,12	121		28/4	♀		
8155	2862	4,12	118	js	17/7	♀		
8157	2329	4,35	101		18/12 33	♂		3873
8158	2708	4,30	117		19/11 33	♀		3873
8161	3113	4,06	126		7/4			
8162	2932	3,92	115		13/12 33			
8163	2628	4,23	111		4/12 33			
8168	2374	3,65	87		17/8	♀		2985
8172	2874	3,92	113		8/2	♀		3584
8173	1583	4,19	67		24/4	♂		3584
8174	3476	4,21	146		14/12 33	♂ †		3584
8175	3268	3,86	126	ö				
8176	3470	4,00	139		19/5	♂		3584
8177	3794	4,44	169		5/9	♂		2985
8178	2837	4,33	123		13/4	♀		2985

8071	3730	4,24	158	23/5	♀		3953
8072	4474	3,78	169	3/4	♂		3056
8073	2995	4,41	132	20/10	33 ♀		3784
8074	3713	4,13	153	3/4	♂		
8075	4413	3,93	174	29/4	♂		3056
8078	3321	4,23	141	15/7	♀	5	3460
8079	4037	4,13	167	18/8	♀		3937
8080	2374	4,15	99	3/7	♀	4	3460
8082	3114	9,99	124	20/9	33 ♀		3817
8083	3055	3,92	120				
8085	1980	3,94	76				
8088	2363	4,23	100	21/5	♀		3955
8091	2561	4,32	111	28/1	♂		3661
8093	3195	3,78	121	23/9	33 ♀		3661
8096	1908	4,27	81				
8100	1970	3,72	73	24/2	34 ♀	155	3831
8101	2577	3,37	87	12/12	33 ♂ †		
8103	985	3,64	36	22/11	33 ♀		2929
8105	2849	4,04	115	12/3	34 ♂ †		
8109	2565	3,98	102	11/12	33 ♂		3975
8113	1176	4,65	55	5/3			3999
8116	2563	3,85	99	27/4	♀		3092
8117	2977	4,51	134	22/2	♂		3424
8121	2808	3,76	106	7/1	♂ †		
8122	2309	4,10	95	15/4	♀		3456
8124	2084	4,01	84	17/12	33		
8125	4398	3,87	170	13/9	♂		3579
8128	2754	4,18	115	11/1	♀		
8130	1967	4,41	88	11/5	♀		
8131	3626	4,00	145	27/12	33 ♀		3456
8132	2170	4,34	98	27/5	♂ †		3456
8134	1416	4,73	67	18/6	♀ †		3456
8136	3323	4,08	136	25/5	♂		3736
8137	3156	4,23	134	20/7	♂ †		3736

150 fd

k, ö

sj

8179	2919	3,56	104	23/1	♂		3584
8181	2175	4,15	90	8/5	♂		3584
8182	3132	4,27	134	1/2	♀		3584
8184	2693	4,58	123	11/4	♂		3584
8185	3470	4,23	147	25/10	33 ♀		3584
8187	2365	3,80	90	15/4	♀		2985
8189	1216	4,31	52	19/1	♀		3584
8190	2659	4,23	113	11/8	♂		3584
8192	2924	4,14	121	13/1	♂ ♂ †		3584
8193	2685	4,08	110	25/3	♂		3584
8195	2498	3,87	97	28/11	33 ♂		
8196	3078	3,91	120	9/8	♀ †		
8197	928	3,97	37	4/4	♂ †		
8198	2607	4,11	107	23/4	♀ †		
8199	3167	3,71	117	4/9	♂ †		
8200	2890	3,66	106	18/3	♂ †		
8204	3143	3,81	120	23/12	33 ♀ †		6956
8205	3803	3,38	129	9/3	♂	4	6956
8207	2919	3,79	111	26/6	♀ †		
8208	2676	3,97	106	23/4	♂ †		
8210	2166	4,02	87	21/10	33 ♀		3464
8211	3102	3,76	117	20/11	33 ♀	51	3464
8212	3420	4,00	137	3/7	♀	6	3460
8213	2453	5,01	123	16/7	♂ †		
8214	3152	3,78	119	2/5	♀		3752
8224	3094	4,18	129	27/1	♀		3777
8227	2102	4,33	91	30/8	♂ †		
8228	2184	4,03	88	5/4	♂ †		
8229	3076	4,27	131	24/5	♀ †		
8230	3027	3,72	113	20/8	♀		3625
8231	2435	3,81	93	28/12	33 ♀		3625
8232	2696	4,18	113	18/4	♀		3777
8241	3269	3,89	127	15/12	33 ♀		3814
8242	3775	4,45	168	7/5	♀	10	3442

tv

1932

Rstb. n:r	Mjölkg.	Fett %	Smf. kg.	Anm.	Kalv- ningsdata	Kalvens kön	Öron n:r	Faderns Rstb. n:r	Rstb. n:r	Mjölkg.	Fett %	Smf. kg.	Anm.	Kalv- ningsdata	Kalvens kön	Öron n:r	Faderns Rstb. n:r
	3101	3,94	122	1933	19/5	♂ †		3442	8335	2238	4,53	101		20/10	33	♀	
	3114	4,28	133	1934					8336	3708	4,01	149		25/11	33	♂	3648
8246	2977	4,98	148		18/6	♂	86	3766	8340	2090	3,79	79		27/7		♀	3927
8247	1768	4,86	86	js	11/8	♀	87	3766	8342	2804	3,61	101		27/6		♂	
8248	3261	4,18	136		1/6	♂	18	3625	8343	2340	4,03	94	255 fd	13/8	33	♀	70 3684
8249	3069	3,68	113		4/7	♂ †			8345	3856	4,05	156		1/12	33	♂	80 3684
8250	2232	3,74	84		11/7	♂ †			8346	3283	4,46	146	k	13/7	34	♂ †	3684
8251	2750	4,19	115		30/9	33	♂ †		8347	2649	4,35	115	tv	28/7	34	♂ ♀	3684
8252	2966	4,49	133		29/11	33	♀	49 3896	8350	3661	4,00	147		22/8	34	♂	76 3684
8253	2955	3,52	104		11/4		♂	3777	8351	3693	4,56	169		22/9	33	♀	77 3684
8255	813	4,17	34	135 fd					8352	2265	3,63	82		6/4	34	♂ †	3961
8256	2746	4,28	118		2/5	♀	136	3623	8353	3582	3,65	131	330 fd	7/10	33	♀	53 3961
8258	2842	4,12	117		26/5	♀	141	3623	8354	2420	3,81	92	ö	18/4	34	♀	56 3961
8260	4696	4,14	194		18/2	♀	146	3623	8355	4349	4,00	174		21/9	33		
8264	2072	4,11	86		25/10	33	♂ †	3819	8356	2620	3,70	97		31/8	34	♂	60 3961
8266	1962	4,17	82		16/8	♀ †		3819	8357	2980	3,60	108		30/3	34	♀	61 3961
8267	3001	3,86	116		27/12	33	♀	131 3819	8360	1537	4,13	63	300 fd	28/5	34	♂ †	3410
8268	3407	3,61	123		30/1	♀		3346	8361	3217	4,33	139		11/11	33	♂	196 3419
8269	3460	3,82	132	g					8362	2194	3,73	82		3/7	34	♂ †	3688
8270	3010	3,67	110		6/2	♀		3346	8363	2768	4,36	121		4/7	34	♀ †	3696
8271	2148	4,09	88		22/8	♀		3346	8364	2822	4,28	121		10/4	34	♀ †	3696
8272	2922	3,70	109		17/11	33	♀	3346	8365	2273	4,08	93		10/6	34	♀ †	3696
8276	2282	3,93	90		21/12	33	♀	3814	8366	2795	4,04	113		26/6	34	♂	3696
8279	2903	4,11	119		12/4	♂		3808	8367	3520	3,79	134		10/10	33	♂	3696
8280	3670	4,18	153		7/9	♂		3670	8368	2757	3,60	99	ö	15/8	34	♂	326 3064
8281	2104	4,28	90	3-sp, sj	11/10	33	♀	3670	8370	2645	3,79	100		5/4	34	♂ †	
8282	2411	3,91	94		25/1	♀		3870	8372	2268	3,70	84		27/11	33	♀ †	3967
8283	1971	4,35	86		6/9	♀		3942	8373	2535	4,40	111		6/2	34	♀	76 3069

8284	2611	3,95	103	12/11	33	♂	3676	8374	1941	4,06	79	18/6	34	♀	†	3967	
8285	2418	3,42	83	19/7		♀	3676	8375	3172	4,02	127	17/1	34	♀		260 3691	
8286	2966	3,86	114	31/12	33	♂	3676	8376	2664	4,47	119	14/1	34	♀	†	3065	
8287	1894	4,54	86	11/11	33	♀		8377	3949	4,33	172						
8288	2636	4,52	119	3/10	33	♂		8378	3595	3,97	143	330 fd	8/10	33	♂	†	3065
8289	1865	4,64	86	18/10	33	♀		8379	3608	3,93	142	28/2	34	♀		51 3065	
8292	2223	4,16	92	10/11	33	♀	3940	8380	2369	4,04	96						
8294	2230	4,24	95	3/4		♂	4808	8381	2077	3,78	78						
8296	3034	3,69	112	26/3		♀		8382	2091	3,65	76	k					
8297	2856	3,68	105	21/6		♀		8384	3629	4,13	150	22/4		♂		75 2958	
8300	2881	4,36	126	18/11	33	♀		8385	2503	4,24	106	11/6		♂	†		
8301	2670	3,51	94	20/1		♀		8386	3463	4,24	147	11/6		♀		78 3891	
8302	2569	3,52	90	30/3		♀		8387	2344	4,35	102	26/6		♀		79 3891	
8303	2985	4,07	122	3/2		♀	2724	8388	3182	4,00	129	6/1		♂		4113	
8304	1916	4,40	84	28/4		♂	2724	8389	1747	4,06	71						
8305	2401	4,51	108	13/2		♀		8390	3416	3,54	121	2/11	33	♀		14 3430	
8309	3946	4,48	172	1/11	33	♂	3919	8391	2079	3,51	73	8/2		♂	†	3994	
8310	2955	4,67	138	3/5		♀	12 3612	8392	2092	3,40	71	10/1		♀	†	3994	
8312	2158	3,76	81	6/8	33	♂		8393	2697	3,97	107	9/5		♂		3975	
8313	2311	4,03	93	18/9	33			8394	2493	4,02	100	13/9		♀		3975	
8314	3086	4,13	127	21/12	33	♀	3502	8396	2655	3,30	88	27/10	33	♂	†	3439	
8315	2548	4,02	102	14/1		♂	3502	8397	1578	3,73	59	22/9	33	♀		37 3998	
8316	2990	4,08	93	19/2		♂	3502	8398	3755	4,26	160						
8317	2358	4,73	111	9/7		♂	3056	8399	2940	3,71	109	17/10	33	♀		41 2991	
8319	4282	4,35	186	8/2		♂	3056	8400	3974	3,40	135	2/11	33	♀		42 2991	
8320	4411	3,95	174	23/10	33	♂	3822	8404	1833	4,47	82	30/10	33	♀		5 3712	
8321	2043	4,24	89					8406	2207	3,58	79	20/1		♂	†	3712	
8322	1624	3,62	59	8/8		♂		8407	2521	4,39	111	25/9	33	♀		3 3712	
8323	2283	4,38	100	19/8		♂		8410	2449	3,72	91					3444	
8324	2976	4,43	132	24/10	33	♀	3820	8411	3676	4,27	157	30/12	33	♀		17 3712	
8326	1901	3,93	75	8/10	33	♂		8412	3182	3,99	127	7/9		♀	♂	3985	
8327	1778	4,05	72					8413	1777	3,60	64	28/8		♂	†	3712	
8329	2666	3,97	106	9/1		♂		8414	3505	3,98	140	19/3		♀	♀	3712	
8332	1996	5,06	101	10/1		♂	3531	8415	3664	3,93	144	5/5		♂		22 3712	

Rstb. n:r	Mjölk kg.	Fett %	Smf. kg.	Anm.	Kalv- ningsdata	Kalvens kön	Öron n:r	Faderns Rstb. n:r	Rstb. n:r	Mjölk kg.	Fett %	Smf. kg.	Anm.	Kalv- ningsdata	Kalvens kön	Öron n:r	Faderns Rstb. n:r
8416	3418	4,17	143		6/9	♂	54	3712	8495	2246	4,24	95		17/4	♀ †		3592
8417	3835	4,15	159		27/1	♀	18	3712	8501	2991	3,95	118		9/4	♂		3742
8418	2445	4,19	102		16/4	♂ †		3712	8502	4102	3,83	157					
8420	2761	4,09	113		1/3	♂ †		3712	8504	2359	4,51	106		2/5	♂		3742
8421	3839	3,84	148		28/2	♂	93	2958	8505	2909	4,23	123		27/3	♀		3742
8422	223	4,55	10						8506	3636	4,52	164		11/11 33	♂		3584
8423	3062	4,71	144		19/12 33	♂	12	3712	8507	3243	4,54	147		22/4	♀		3584
8424	2504	4,34	108		9/10	♂		3712	8508	2739	4,16	114		20/6	♀		3584
8425	2105	4,87	102		29/11 33	♀ †		3712	8509	2506	3,76	94		14/8	♂		3584
8428	2740	4,16	114		23/1	♀ †		3712	8510	3003	3,50	105		10/1	♂		3584
8429	1769	4,13	73	ö					8512	2564	4,16	107		25/11 33	♂		2985
8430	1592	3,89	62	ö					8513	2420	4,41	107		28/1	♂		2985
8431	3280	4,37	142		5/8	♀	91	2958	8514	3279	4,20	138		14/1	♂		2985
8432	4647	3,83	178		28/11 33	♂		2566	8516	4041	4,40	178		2/10 33	♂		3584
8435	2323	4,40	102		7/9	♀		3430	8517	2706	3,97	108		2/6	♀		3584
8436	3487	3,49	122		7/6	♀		3430	8518	2906	4,52	131		31/10 33	♀		2985
8438	2960	3,58	106						8520	3073	4,50	138		4/12 33	♂		3584
8439	1920	3,85	74		16/2	♂	7	3990	8521	2465	3,76	93		30/10 33	♂		3584
8440	3300	4,07	134		7/1	♀ ♀	10	3712	8523	4135	4,20	174		3/11 33	♀		3584
8441	2444	4,25	104		9/5	♂		3712	8524	2121	3,92	83		25/1	♂		3584
8442	2812	4,05	114		2/10 33	♀	24	3712	8525	2631	4,32	114		20/4	♂		3584
8443	3468	3,69	128		12/9 33	♀	23	3712	8526	3277	4,54	149		25/1	♀		3584
8444	2687	3,95	106		7/5	♀	9	3119	8528	3378	4,12	139		16/3	♂	100	
8445	2849	4,07	116		13/3	♂ †		3119	8529	2634	4,14	109	sj	8/4	♀	101	
8446	2812	3,27	92		26/2	♂ †		3119	8530	1694	3,39	57	ö	7/7	♂ †		
8451	3098	3,86	120		7/7	♂ †		3301	8531	2206	4,07	90	ö	19/4	♂ †		
8452	2066	3,86	80		16/6	♂ †		3301	8532	2122	4,39	93	ö	27/8	♂	104	
8455	2691	3,71	100		18/10 33	♀	7	3999	8533	3409	4,28	146	ö	20/1	♀	106	2992

8457	64	4,60	3	29 fd					
8458	93	5,60	5	29 fd					
8460	181	4,53	8	63 fd					
8463	3965	3,59	142						
8465	3480	3,98	139						
8466	2987	4,54	136			4/11	33	♂	24 2991
8467	4049	3,56	144			12/12	33	♂	25 2991
8468	2349	3,98	93			16/2		♀	26 2991
8469	2027	4,15	84	ö		26/6		♂	4113
8470	3678	3,92	144						
8471	3437	3,87	133			14/12	33	♂	34 3424
8472	1939	3,66	71			15/11	33	♀	35 3424
8474	1638	3,60	59	ö		29/6		♂	3862
8475	281	4,90	14	ö		15/9		♂ †	3862
8476	2595	3,83	99	js					
8477	2640	3,76	99	ö		9/2		♂	11 3732
8478	2958	3,67	108	1932		9/1	32	♂ †	2982
	3109	4,34	135	1933		28/12	32	♀	2982
	2680	4,05	108	1934		7/1	34	♀	3740
8482	2883	3,90	107			15/12	33	♀	3137
8483	1563	3,96	62	245 fd					
8485	3502	3,77	132			11/10	33	♂	3745
8486	3545	3,62	128			30/3		♂	3745
8487	2545	3,80	97			20/3		♀	
8489	2339	4,14	97	1931		2/3	31	♀ †	3318
	3116	4,01	126	1932		24/1	32	♀	3318
	3293	3,94	130	1933		12/1	33	♂ †	3318
	2464	3,69	91	1934		23/2	34	♀	3744
8490	726	3,99	29	1932, 84 fd		14/7	32	♂ †	3318
	1487	4,37	65	1933, k					
	1577	4,01	105	1934		17/5		♀	3744
8491	2528	3,90	99			2/12	33		3587
8493	2496	4,59	115			5/6		♂ †	3592
8494	2584	4,08	105			29/1		♀	3592

8539	2611	4,68	122							13/10	33	♀		
8540	3268	4,11	134							28/10	33	♂		3443
8541	1795	3,64	65							1/4		♀		3443
8542	2356	4,88	112							30/9	33	♂		3443
8543	1424	4,19	60	ö						20/6				4025
8544	1906	3,83	73							6/2		♀	39	3443
8552	3111	3,93	123							10/12	33	♀		3625
8553	2786	4,75	132							11/2		♂		3886
8554	2220	3,78	84							6/12	33	♂ †		
8555	2294	4,17	96							15/8		♀ †		
8557	2589	4,14	107	1933						24/2	33	♀	33	3595
	2370	4,35	103	1934						10/4	34	♂ †		3595
8558	1509	4,55	69							24/4		♂ †		3595
8559	2353	4,51	106							1/6		♀		4033
8560	3232	4,21	186							6/3		♂		4033
8561	2449	4,55	111											
8563	2593	4,21	109							31/12	33	♂ †		
8564	2827	4,10	116	ö						7/2		♀	122	3768
8565	2967	4,10	122							9/2		♂	123	3768
8566	3243	3,80	123	ö						5/3		♂	124	3768
8567	2456	4,11	101							12/4		♂	125	3768
8568	2884	4,53	131							16/2		♂	126	3768
8570	2957	4,50	133											
8571	2238	4,52	101							15/8		♂	129	3768
8572	2912	4,39	128							6/4		♀	131	
8577	3746	4,68	175							16/11	33	♀	95	3766
8578	2357	4,90	115							29/8		♀	96	3766
8579	2935	5,03	148							16/7		♀	97	3766
8580	4058	4,64	188							29/10	33	♀	98	3766
8582	2622	4,91	129											
8583	3425	4,13	141							18/12	33	♀	4	3760
8584	1986	3,88	77							13/9		♂ †		
8585	2644	3,57	94							20/4		♀ †		
8586	3638	3,39	123							15/12	33	♀	128	3623

Rstb. n:r	Mjök kg.	Fett %	Smf. kg.	Anm.	Kalv- ningsdata	Kalvens kön	Öron n:r	Faderns Rstb. n:r	Rstb. n:r	Mjök kg.	Fett %	Smf. kg.	Anm.	Kalv- ningsdata	Kalvens kön	Öron n:r	Faderns Rstb. n:r
8587	2521	3,81	96	350 fd	18/11 33	♀ †			8673	2582	4,05	101		27/11 33	♂		3549
8588	1699	4,07	69		6/7	♀ ♂ †		3623	8674	2429	4,00	97		3/7	♂		4113
8589	2874	4,01	115		6/1	♂ †		3623	8675	3144	3,94	124		6/11 33	♂		4113
8590	2841	3,30	95		13/5	♀ †		3623	8676	2809	4,06	114		16/10 34	♀		4113
8591	2820	3,85	109		8/2	♀	140	3623	8678	3035	3,54	108		22/9 33	♂ †		
8592	1492	4,36	65	ö					8679	1239	3,30	41	147 fd	25/7 33	♂ †		
8594	2938	4,08	120		5/1	♀	149	3623	8683	2350	4,10	96		8/4	♂ †		
8595	2847	4,13	118		4/3	♂ †		3623	8684	3647	3,87	141		8/11 33	♂ †		
8599	2616	3,65	96		20/12 33	♂ †			8685	2355	4,29	101		17/3	♀	44	3601
8601	2954	3,91	117		2/12 33	♀ †		3760	8686	2723	3,87	105		21/3	♂ †		
8602	2808	4,73	132		8/1	♂	23	4027	8687	714	4,12	29					
8606	2080	4,05	90		8/11 33	♂		3787	8692	2648	3,91	104		3/10 33	♂ †		
8607	2069	4,12	85		16/11 33	♂		3787	8693	1471	4,54	67	ö	19/10 33	♂ †		
8608	2060	4,00	82		11/11 33	♀		3787	8694	2012	3,70	75		10/5	♂		
8610	2645	4,64	123						8695	2662	3,83	102		4/6	♂ †		
8611	2624	4,39	115		27/11 33	♂		3921	8696	737	4,02	30	90 fd				
8612	2434	4,97	121		1/9	♀		3787	8697	374	3,94	15	60 fd	1/11 33	♂	10	3612
8613	2408	3,69	89		7/5	♀		3787	8698	3560	4,40	157		4/12	♂ ♂	11	3612
8617	2395	4,06	97		21/8	♂			8699	3952	4,35	172		31/7	♀	15	3612
8619	1738	4,27	74		14/5	♂			8700	4462	3,98	177		24/12 33	♀	16	3612
8621	1747	4,51	79						8701	4902	4,29	210		8/11 33	♀	17	3612
8623	2102	4,09	82		5/3	♂		3821	8702	3225	4,49	145		14/7	♀ †		
8625	3965	4,02	159		22/10 33	♀		3821	8703	3381	4,63	156		15/11 33	♀	13	3612
8626	3173	4,30	136		25/10 33	♂		3821	8704	4180	4,16	174		8/3	♂	14	3612
8627	2958	3,92	116		14/4	♂		3907	8705	3043	4,78	146		21/8	♀	19	3612
8628	2947	3,92	115		22/3	♀		3821	8706	2780	4,52	126		31/10	♂	20	3612
8629	2394	4,65	111		3/3	♀		3928	8707	2607	3,80	99		3/8	♀ †		3886
8631	2892	4,03	117		5/9	♀			8708	1618	4,15	67	k				

8632	3822	3,92	150		11/11	33	♂		3056	8709	1874	4,32	81	21/4	♀	†		
8633	3637	4,12	150		15/11	33	♀	34	3056	8710	2916	4,03	118	4/4	♂	†		
8634	3500	4,75	166	tv	14/10	33	♂	35	3056	8711	2749	4,12	113	4/8	♂	†		
8635	3056	4,08	125		18/8	34	♀ ♀		3056	8712	1971	3,88	77	25/4	♀	†		
8636	3867	4,47	173		16/1		♂	36	3056	8713	2929	4,13	122	10/5	♀		4 3886	
8638	3200	3,88	124		8/10	33	♀	37	3056	8714	2619	3,42	90	5/4	♂	†		
8639	3589	3,99	143	tr	27/8	34	♂	37	3056	8715	3465	3,60	125	6/12	33	♀		3479
8640	4101	3,90	160		24/8		♂			8716	2701	4,26	115	3/12	33	♀	†	
8643	3096	4,00	124		19/6				3937	8717	2668	3,98	106	17/2	♂	†		3903
8645	4305	4,10	177		21/11	33	♂		3784	8718	3866	3,96	153	7/2	♂	†		3903
8646	2936	4,63	136		11/9		♂			8719	3213	4,73	152	27/1	♂	♂		3903
8647	3368	3,57	113		20/11	33	♂		3926	8720	2185	3,75	82	26/5	♀	♂	†	3623
8649	2051	4,31	88		7/12	33	♂		3822	8721	2674	4,16	111	6/8	♀	†		3623
8650	1785	3,72	66		2/9		♂		3056	8722	2172	4,36	95	15/11	33	♀	†	3623
8651	1604	4,46	74		14/9		♂			8723	1982	4,28	85	1/9	♀		155	3623
8652	2464	4,32	106		29/5		♂	80	3955	8724	1726	4,56	79	19/10	33	♀	†	
8653	2446	4,12	101		14/10	33	♀		3661	8725	2903	4,61	134	8/1	♂	†		3623
8655	3368	3,69	124		24/6		♂		3955	8726	2818	4,30	121	24/6	♂		160	3623
8656	927	4,68	43	150 fd	22/6	34	♂	63	3961	8727	1764	3,99	70					
8657	2394	4,17	100							8728	2085	5,04	105	3/5	♀			3787
8658	2359	4,12	97		10/2	34	♂	†		8729	2526	4,62	117	27/10	33	♀		3787
8659	3069	4,25	130		5/4	34	♀	175	3543	8732	1989	4,39	87	14/11	33	♀		3787
8660	4196	3,89	163		20/7	34	♂	48	3065	8734	2800	4,06	114					
8661	2850	4,15	118	ö	25/1		♂	84	2566	8735	3279	4,41	144	20/5	♀			3651
8662	2620	4,08	107	ö	2/4		♀	85	4124	8736	3370	4,12	139	19/8	♂			3651
8663	3651	4,01	146		30/6		♂	86	2566	8737	3592	3,70	133	13/8	♀			3651
8664	3766	4,24	160		21/5		♂	87	3891	8738	2076	4,42	92	25/10	33	♂		3924
8665	3956	4,06	161		4/12	33	♀	88	2566	8739	1924	4,72	91	2/11	33	♀		
8666	3405	3,90	133		7/11		♀	92	2566	8740	1336	5,13	69	5/8	♂			2883
8667	3386	3,90	132		5/9		♀		3891	8741	3454	4,02	139	9/11	33	♀		3670
8668	2853	4,07	116	ö	2/1		♂		4102	8742	2331	4,54	106	28/12	33	♂		3670
8671	403	4,59	19							8743	2582	3,49	90					
										8744	3116	3,76	117	16/4	♀			3807
										8745	2885	4,02	118	11/12	33	♀		3807

336 fd

Rstb. n:r	Mjölkg.	Fett %	Smf. kg.	Anm.	Kalv- ningsdata	Kalvens køn	Öron n:r	Faderns Rstb. n:r	Rstb. n:r	Mjölkg.	Fett %	Smf. kg.	Anm.	Kalv- ningsdata	Kalvens køn	Öron n:r	Faderns Rstb. n:r
8746	2336	3,69	86		24/5	♀		3807	8812	2336	4,18	98					
8748	2829	3,90	110		15/1	♀		3807	8813	1953	4,42	86		4/7	♀		3929
8749	2464	4,15	102		6/3	♂		3676	8815	3126	4,22	132		14/11	33	♂	
8750	2082	4,74	99		8/10	33	♂	3676	8816	2306	4,25	98					
8751	2223	3,93	87		16/11	33	♂		8817	2502	4,72	118		13/10	33	♂	3820
8752	2477	4,35	108		1/11	33	♂		8818	3361	4,24	143		2/10	33	♂	3820
8753	2663	3,78	102		10/3		♀	3371	8819	2321	3,88	90		16/6		♀	
8754	2197	3,84	84		6/4		♂	3371	8820	2161	3,78	82		2/6		♀	
8755	2638	3,74	99		26/10	33	♀		8821	3069	3,62	111		6/11	33	♀	
8756	2192	3,84	84		21/12	33	♂		8823	2378	4,25	101		23/12	33	♂	
8757	3010	3,98	120		22/11	33	♂		8824	1853	4,21	78		25/12	33	♀	
8758	1543	4,14	64		24/9		♂		8825	2666	3,97	106		9/1		♂	
8759	1925	4,14	80		24/2		♀		8828	3943	3,84	151		22/10	33	♂	3820
8760	1816	4,49	82		6/4		♀		8829	3002	4,31	129		18/11	33	♂	3531
8761	2069	3,89	82		24/1		♀	3779	8830	2932	4,22	123		11/12	33	♂	
8762	2083	4,07	85		10/10	33	♂		8832	2126	3,74	80		16/8		♀	3790
8763	2190	4,04	88		12/5		♀		8833	2087	4,62	96		30/4		♂	3927
8764	2726	3,58	97		13/3		♀	3917	8834	1471	4,65	68		6/9		♀	3927
8765	2271	4,29	95		2/6		♀		8835	2964	3,53	105		12/4		♂	
8766	2764	4,55	126		14/8		♂		8836	2495	3,65	91		8/10	33	♂	
8767	1976	4,27	85		25/1		♂		8838	2065	3,92	81		21/10	33	♀	3917
8769	1618	5,14	83		12/8		♂		8839	2221	4,55	101		9/4		♂	3661
8770	2756	4,04	111		20/10	33	♂		8840	2446	4,12	101		24/6		♂	3955
8771	2103	3,98	84		21/5		♀		8841	3386	4,37	148		23/10	33	♂	79 3684
8772	2674	4,10	110		29/10	33	♀		8842	857	4,62	40	305 fd, g	18/8	34	♂	94 3684
8773	2440	4,38	107		3/7		♀		8843	3141	4,68	147		25/8	34	♂	89 3684
8774	2314	3,94	91						8844	2335	4,27	100	1931, 268 fd	11/2	31	♀	109
8775	2121	4,41	93		12/3		♀	3924		2839	4,14	117	1932	23/1	32	♂ †	

8776	1883	4,43	83	20/4	♀	3924	2310	4,21	97	1933	21/1	33	♀	232	3825		
8777	2572	4,35	112	11/1	♂	3913	2537	3,94	100	1934	27/1	34	♀	†	3957		
8779	2799	4,42	124	25/9	33	♀	8845	2284	4,54	104	1933, 343	fd	29/10	32	♀	†	
8780	3094	4,34	134	13/12	33	♀	2345	4,12	97	1934	5/12	33	♀	265	3957		
8781	2796	3,81	107	11/10	33	♂	38	3056	8847	2029	4,17	85	8/9	♀	†		
8782	2582	4,27	110	23/9	34	♀	3056	8848	2570	3,91	101	7/5	34	♂	64	3961	
8783	2327	4,69	108	22/12	33	♀	3908	8849	3038	3,93	120	14/1	34	♂	†	3961	
8784	3220	4,15	134	11/11	33	♀	3922	8850	2930	3,63	106	4/12	33	♀	71	3961	
8785	2279	4,10	93	30/11	33	♂	3791	8851	2039	3,91	80	28/5	34	♀	283	3826	
8786	2990	4,06	121	11/4	♂	3953	8852	2151	3,40	73	26/11	33	♂	†	3826		
8787	3890	4,12	160	24/10	33	♀	3821	8855	2578	3,91	101	1932	21/8	32	♂	†	3687
8788	3738	3,67	137	7/9	34	♂	3937	2062	3,94	81	1933	14/9	33	♂	†	4088	
8790	3031	3,93	119	20/11	33	♀	3056	2376	3,76	89	1934	25/8	34	♂	†	4088	
8791	3643	3,93	143	7/10	33	♂	3784	8856	2841	3,89	111	19/7	34	♀	84	3967	
8792	2148	4,54	98	6/12	33	♂	3056	8857	2714	4,30	117	19/5	34	♀	89	3069	
8793	2897	3,91	113	24/7	♂	3926	8858	1904	4,65	89	14/5	34	♀	91	3967		
8794	2207	4,10	90	18/1	♂	2703	8859	2344	4,10	96	27/4	34	♀	†	3967		
8795	3425	4,08	140	7/4	♀	3924	8860	2816	4,60	130	18/10	33	♂	†	3967		
8796	2480	4,43	110	7/11	33	♀	3502	8862	2634	4,17	110	21/1	34	♂	†	3065	
8797	2371	4,55	108	1/11	♀	3502	8863	3127	3,60	113	6/11	33	♀	†	2797		
8798	3106	4,47	139	8/9	♀	3924	8864	2130	4,31	92	3/8	♂	♂	94	3891		
8799	5002	3,80	190	13/11	33	♂	3822	8865	3198	4,92	157	8/12	33	♂	16	3430	
8800	3541	4,27	151	10/7	♀	3822	8866	2865	4,19	120	30/4	♀	21	3430			
8801	4194	4,02	169	14/3	♂	3822	8867	2864	4,05	116	19/11	33	♀	†	3439		
8803	2938	4,49	132	4/4	♀	3404	8868	2904	3,73	108	13/1	♂	†	3993			
8804	3755	4,20	159	14/9	♂	3404	8869	3736	3,86	144	1/11	33	♀	44	3998		
8806	3560	3,59	128	19/3	♀	3404	8870	2687	3,61	97	2/10	33	♀	†	3712		
8807	2370	4,41	105	18/2	♀	3924	8871	2373	3,96	94	12/7	♀	17	3712			
8808	2426	4,47	109	4/10	33	♀	8872	2117	3,95	84	16/11	33	♀	14	3712		
8809	2841	3,85	109	14/6	♂	3056	8873	2209	3,72	82	8/11	33	♀	16	3712		
8810	1820	4,35	79				8874	3091	3,76	116	29/10	33	♂	†	3712		
8811	1464	4,16	69				8875	2606	4,06	106	11/4	♀	†	3712			
							8878	2664	3,78	100	30/9	♂		3715			
							8879	3066	3,81	117							

Rstb. n:r	Mjök kg.	Fett %	Smf. kg.	Anm.	Kalv- ningsdata	Kalvens kön	Öron n:r	Faderns Rstb. n:r
8880	2892	3,56	103		7/8	♀		3715
8881	2115	3,87	82		21/1	♀		3715
8882	2227	4,12	94		20/12	♂		
8883	3146	4,23	133					
8884	4189	3,86	161		19/1	♂		3975
8885	1712	4,11	70		15/6	♀		3975
8886	3520	3,99	141		13/3	♀		3975
8887	3100	3,98	120		15/8	♀	10	3975
8888	2882	3,73	107		19/4	♀		3975
8889	2339	3,88	91		24/12	♂	14	3444
8890	4282	3,71	159		6/9	♀		4123
8891	3132	3,73	118		19/1	♂		2801
8892	3767	3,67	138		19/10	♂		2801
8893	4254	4,00	170		8/10	♀		2801
8894	3015	3,86	116		16/12	♀	11	2797
8895	3217	3,63	117		14/1	♂		
8896	2390	3,77	90		10/10	♂	†	3712
8897	3106	4,12	128		27/6	♀	55	3712
8898	3606	3,91	141		20/12	♂	1	2810
8899	3072	4,03	124		4/5	♀		3722
8902	2449	4,07	99		24/11	♀		3722
8903	2072	4,17	87		18/5	♀		3722
8904	2030	4,00	81		24/3	♀		3999
8905	2028	3,93	80		1/12	♂		3999
8906	2810	3,35	94		15/12	♂		3999
8907	2763	3,72	103		23/12	♀	5	3999
8908	1500	3,62	54		16/7	♀	12	
8909	2828	3,93	111					

Rstb. n:r	Mjök kg.	Fett %	Smf. kg.	Anm.	Kalv- ningsdata	Kalvens kön	Öron n:r	Faderns Rstb. n:r
	3278	3,98	130	1934				
8925	1635	4,11	67	1933, 168 fd				
8926	1411	3,81	54	1932, 168fd				
	1823	4,19	76	1933				
	3106	4,10	127	1934				
8927	2276	4,18	95	1931				
	1985	4,10	83	1932				
	2088	4,31	90	1933				
	2611	4,38	114	1934				
8928	1904	3,82	73	253 fd	26/10	♂		
8929	2998	4,11	123	280 fd				
8930	1684	4,20	71	1933, 168 fd				
	2955	4,16	123	1934				
8931	2370	4,19	99	280 fd				
8932	2890	3,82	110	1922				
	2030	3,96	80	1923				
	1599	4,22	67	1924				
	1751	3,32	68	1925				
8933	2288	4,08	93	1933				
	2583	4,03	104	1934				
8934	2026	4,27	87	280 fd				
8935	764	4,09	31	1932, 84 fd				
	1816	4,79	87	1933				
8936	1775	4,04	72	1933, 168 fd				
	1979	4,66	92	1934				
8937	2200	4,05	89	1934				
8938	2542	4,56	116	1926				
	2762	4,62	128	1927				

					6/3	♂	32	2958
					s/s	♀	39	3430
8910	3298	4,08	134					
8912	2699	4,15	113					
8913	2398	3,77	90	1933				
8914	2588	4,15	107	1932				
8915	2792	4,09	114	1933				
8916	260	4,20	11	1930				
	1902	4,34	82	1931				
	2334	4,37	102	1932				
	2590	4,01	104	1933				
	2985	4,29	128	1934				
8917	1826	3,84	70	1930, 224 fd				
	1784	4,30	77	1931				
	2425	4,27	103	1932				
	2951	3,92	116	1933				
	2516	4,10	103	1934				
8918	2304	4,12	95	1932				
	2919	4,04	118	1933				
	2650	3,93	104	1934				
8919	1628	3,89	63	1934, 168 fd,				
8920	2503	4,09	103	1929				
	2450	3,89	95	1930				
	2377	3,94	94	1931				
	2434	4,09	100	1932				
	2309	3,99	92	1933				
	2300	4,05	95	1934				
8921	1647	4,36	72	1932, 308 fd				
	2354	4,32	102	1933				
8922	2310	3,55	82	1934				
8923	1686	4,23	71	1931				
	2125	4,12	88	1932				
	2316	4,00	93	1933				
	2232	3,98	89	1934				
8924	2433	4,00	97	1932, 252 fd				
	2945	4,12	121	1933				

	2812	4,94	139	1928				
	3027	4,61	140	1929				
	3448	4,09	141	1930				
	3134	4,14	130	1931				
	2790	4,39	123	1932				
	3297	4,10	135	1933				
	3225	4,04	130	1934				
8940	2083	4,35	91	1930				
	1902	4,45	84	1931				
	1526	4,54	69	1932				
	2472	3,94	98	1933				
	2341	4,17	98	1934				
8941	2395	4,41	106	1932				
	2274	4,49	102	1933				
	2170	4,51	98	1934				
8942	2853	4,27	122	1932				
	1985	4,55	90	1933, k				
8943	2593	3,99	103	1934				
8945	918	3,97	36	1931, 84 fd				
	2841	4,39	125	1932				
	2758	4,32	119	1933				
	2482	4,21	105	1934				
8946	820	3,93	32	1933				
	2441	4,28	105	1934				
8947	499	3,90	19	56 fd				
8948	3056	4,24	130	1931				
	2317	4,37	101	1932				
	2406	4,08	98	1933				
	2471	3,99	99	1934				
8949	2890	4,07	118	1933, 308 fd				
	2765	4,31	119	1934				
8950	2004	4,33	87	1932, 224 fd				
	2443	4,51	110	1933				
	2968	4,18	124	1934				

Rstb. n:r	Mjölk kg.	Fett %	Smf. kg.	Anm.	Kaly- ningsdata	Kalvens kön	Öron n:r	Faderns Rstb. n:r	Rstb. n:r	Mjölk kg.	Fett %	Smf. kg.	Anm.	Kaly- ningsdata	Kalvens kön	Öron n:r	Faderns Rstb. n:r
8951	1123	4,25	48	1933, 140 fd					8983	2625	4,13	108	349 fd	16/10	33	♂	†
	2235	4,25	95	1934					8984	1051	4,00	42	1932				
8954	2986	3,76	112	1933, 308 fd						2060	4,46	92	1933				
	2265	4,01	97	1934						1924	4,57	88	1934				
8955	2558	3,91	100	1933					8985	1833	4,12	76	1933, 244 fd	29/1	33	♀	
	2961	4,01	119	1934						1729	4,47	77	1934, 270 fd	5/3	34	♀	3891
8956	2671	4,01	107	1933					8986	1883	3,95	74	1933, 201 fd	13/3	33	♀	3898
	2794	4,11	116	1934						1896	4,47	85	1934, 270 fd	7/3	34	♀	23 3891
8957	1812	3,85	70	1933, 308 fd					8987	1355	4,44	60	1933, 160 fd	23/4	33	♂	
	1982	4,38	87	1934						2230	5,04	112	1934, 330 fd	24/4	34	♂	24 3612
8958	1733	4,24	74	1933, 196 fd					8988	428	4,53	19	1932, 50 fd	16/8	32	♂	3443
	2437	4,35	106	1934						1830	5,06	92	1933	3/9	33	♀	3443
8959	2162	3,71	80	1933, 280 fd						1634	5,22	85	1934				
	2492	4,01	100	1934					8989	1831	3,57	65	1931, 240 fd	29/1	31	♀	3625
8961	2174	3,94	86	1932						1790	4,03	72	1932	28/1	32	♀	3625
	2013	3,97	80	1933						2418	3,73	90	1933	6/2	33	♂	3625
	2256	4,00	90	1934						2571	3,85	99	1934	18/2	34	♀	3625
8962	1356	4,13	56	1932, 140 fd					8990	2695	3,58	96	1933	1/10	33	♂	3625
	2524	4,22	107	1933						3180	3,94	115	1934	12/9	34	♂	3625
	2662	4,08	108	1934					8991	2034	4,17	84	1933, 270 fd				
8963	2617	4,16	109	1933						2094	4,11	86	1934				
	2375	4,29	102	1934					8992	2364	4,32	102	1933, 353 fd	8/10	32	♀	132 3768
8964	2380	4,28	102	1933						2356	4,11	97	1934	7/1	34	♂	132 3768
	2667	4,19	112	1934					8993	2218	4,35	96	1933, 311 fd	19/11	32	♀	3768
8965	839	3,90	32	1933						2992	4,23	127	1934	30/11	33	♂	133 3768
	2747	4,18	115	1934					8994	2745	3,97	109	1933, 272 fd	29/12	32	♀	135 3768
8966	2655	4,09	109	1933						2266	4,42	100	1934	8/8	34	♀	135 3768
	2224	4,39	98	1934					8995	2209	4,55	101	1933, 218 fd	20/2	33	♂	3768

Rstb. n:r	Mjölkg.	Fett %	Smf. kg.	Anm.	Kalv- ningsdata	Kalvens kön	Öron n:r	Faders Rstb. n:r	Rstb. n:r	Mjölkg.	Fett %	Smf. kg.	Anm.	Kalv- ningsdata	Kalvens kön	Öron n:r	Faders Rstb. n:r	
9012	361	3,91	14	1931, 35 fd	30/9	31 ♂ †												
	1906	3,99	76	1932	23/9	32 ♂ †				9039	1917	4,54	87	1933, 228 fd	{14/2	33 ♀		3778
	2578	3,95	102	1933							2197	4,62	102	1934	{5/1	34 ♂		3784
	3205	3,86	124	1934	6/1	34 ♀	135	3819							{18/11	34 ♀		
9013	1923	4,45	86	1933	1/10	32 ♂ †			9040	2855	4,12	118			{10/10	33 ♀		3821
	2188	4,50	99	1934	21/2	34 ♀	139	3819	9041	1820	4,81	88			{26/12	34 ♀		3928
9014	1074	4,00	43	1931					9042	2255	4,12	93			24/8	♀		3928
	1854	3,93	74	1932											26/10	33 ♀		
	2475	3,91	97	1933					9043	2521	3,93	99	1933		{24/4	32 ♀		3684
	2810	3,91	110	1934											{29/4	33 ♀		3655
9015	2584	4,08	106		23/11	33 ♀		3651							12/3	34 ♀		
9016	2534	4,11	104		6/2	♀		3651	9044	2162	4,47	97	176 fd		7/4	♂		3937
					{27/9	33 ♂		3924	9045	2846	4,10	117			{27/9	33 ♂		3821
9017	2165	4,75	94		{19/9	34 ♀		3924	9046	2105	4,43	93			{17/9	34 ♂		3056
9018	2310	4,34	100	1933	5/2	33 ♀		2883	9047	2593	3,92	116	1930		14/2	34 ♀		3953
	2485	4,40	109	1934	22/1	34 ♀		2883							2/2	30 ♂		
9019	1682	5,18	87	1933	17/9	33 ♀		2883							21/2	31 ♀		
	2424	4,58	111	1934	1/10	34 ♂		2883							5/3	32		3684
9020	2324	4,32	100	1933	14/12	32 ♀									27/12	33 ♂		3670
	2374	4,26	101	1934	28/12	33 ♀									11/2	34 ♀		
9021	2522	3,51	89	1933	{30/4	32 ♂		3509	9048	3218	3,75	121			{2/6	33 ♂		
	2593	3,55	92	1934	{3/4	33 ♂		3509	9049	2458	4,25	103			{12/4	34 ♂		
					{14/4	34 ♀		3934							6/9	34 ♀		3937
9022	1868	4,55	85	1933	{15/7	32 ♂		3509	9050	2190	4,54	99			{31/10	32 ♀		3787
	2424	4,35	106	1934	{1/8	33 ♂		3509							{9/11	33 ♀		
9023	2309	4,22	97	1933	28/6	34 ♂		3934	9051	2092	4,43	93			{31/10	32 ♀		3787
	1914	4,43	85	1934	29/3	♂		3934	9052	3008	4,83	145	1927		{26/10	33 ♂		
					1/9	♂		3934							14/9	27 ♀		2722
															12/9	28 ♂		3249

9024	2820	3,79	107	1932	30/4	32	♀	3679	4220	4,60	194	1929	30/8	29	♂	3477	
	2318	4,12	95	1933	18/4	33	♀	3917	4149	4,87	202	1930	19/8	30	♂	2885	
	2052	3,69	76	1934	10/5	34	♂	3917	4206	4,71	198	1931	12/8	31	♀	3050	
9025	2320	4,46	103	1932	13/7	32	♂		9053	2406	4,03	97	1932	6/10	31	♂	3648
	2359	4,54	107	1933	1/7	33	♀			1491	4,63	69	1933				
	2414	5,09	123	1934						2366	4,20	99	1934	5/2	34	♂	3926
9026	2119	5,01	106	1934	10/10	33	♂	3917	9054	2226	4,56	102		26/8	33	♀	3926
9027	2324	3,76	87	1932	21/9	31	♀	3012						24/8	34	♂	4049
	2219	3,98	88	1933	7/8	32	♀	3660	9055	2090	4,48	94		23/9	33	♀	3936
	2649	3,98	105	1934	28/6	33	♂	3660	9056	1787	4,17	78	1932	15/9	34	♂	4049
9028	2404	4,17	101	1933	19/6	34	♀	3660		2047	4,43	91	1933	22/4	31	♂	3358
	2102	4,17	88	1934						2572	4,19	108	1934	5/7	33	♂	2703
9029	2255	3,82	86	1933					9057	2111	4,06	85		9/8	34	♂	2703
	2476	3,64	90	1934										10/10	33	♂	3924
9030	2495	3,72	93											23/12	34	♀	3924
9031	2744	4,28	117	1933	9/8	32	♀	3509	9058	1953	4,45	86		24/1	33	♀	3502
	2777	4,47	124	1934	27/8	33	♀		9059	2205	4,03	89		31/12	33	♀	3924
9032	2133	4,16	89		19/8	34	♀	3934	9060	1723	4,44	88	1931	17/9	33	♂	3924
9033	1961	4,82	95		4/1		♀			1693	4,95	84	1932	23/9	34	♂	3924
9034	2090	4,52	94	1933	14/4	33	♂	3404		1885	4,72	89	1933	1/2	31	♀	3502
	2180	4,56	100	1934	30/4	34	♂	3404		2043	4,62	94	1934	27/1	32	♂	3502
9035	2321	4,10	95	1932	19/10	33	♂	3404	9061	2122	4,56	97		2/3	33	♀	3502
	1751	4,79	84	1933, g										28/1	34	♀	3924
	2955	4,27	126	1934	7/3		♂	2724	9062	1785	4,83	86	1933	14/4	33	♂	3502
9036	2341	4,42	103		2/2		♂	2724		2053	5,25	108	1934	11/3	34	♂	3924
9037	2248	4,52	102		27/9	33	♀	2724	9063	2268	4,80	109		29/12	32	♀	3936
9038	2433	3,78	92	1932	20/9	34	♀	3821	9064	2525	4,31	109	1933	14/1	34	♂	3936
	2434	4,24	103	1933	21/8	33	♂	2724						1/4	33	♂	
	2679	3,77	101	1934	10/3	32	♂	2724		2313	4,10	95	1934	19/3	34	♂	3936
					5/2	33	♀	2724	9065	2329	4,61	107		7/11	32		
					26/12	33	♀	2724						17/1	34		3936
														19/12	34		3936
														27/11	32	♀	3502
														7/11	33	♂	3924

Rstb. n:r	Mjök kg.	Fett %	Smf. kg.	Anm.	Kalv- ningsdata	Kalvens kön	Öron n:r	Faderns Rstb. n:r	Rstb. n:r	Mjök kg.	Fett %	Smf. kg.	Anm.	Kalv- ningsdata	Kalvens kön	Öron n:r	Faderns Rstb. n:r
9066	2359	4,40	104		13/10	33 ♀		3502		2670	3,87	102	1933	20/10	33 ♀		
					19/11	34 ♂		3502		2723	3,84	103	1934	29/9	34 ♂ †		
9067	3423	4,21	144		31/3	33 ♀		3822	9091	2660	4,09	109	1931	15/9	31 ♀		3218
9068	2777	4,55	126		15/2	34 ♂		3822		3060	3,76	115	1932	7/9	31 ♂		
9069	2744	3,88	106	257 fd	16/8	33 ♂		3822		2279	4,12	94	1933				
9070	2739	3,90	107		16/1	34 ♂		3955	9092	2018	3,74	76	1932	23/9	♀		3378
9071	3410	3,93	134		28/2	34 ♀		3822		1953	3,98	90	1933	17/10	♂		3378
					22/9	33 ♂		3404		2472	3,75	93	1934	18/9	♂		3815
9072	2700	4,19	111		30/7	34 ♀		3404	9093	2295	3,73	86	1932				
					26/11	33 ♂		3404		2306	3,99	92	1933				
9073	2268	4,10	93	273 fd	27/12	34 ♀		3404		2790	3,66	102	1934				
					31/12	33 ♀		3404	9094	1962	4,11	81	1932	31/10	♂		
9074	2166	4,12	89		17/12	33 ♀		3404		1870	3,86	72	1933	9/10	♀		
					27/12	34 ♀		3404		2488	4,21	105	1934	6/10	♀ †		
9075	1860	4,17	78	1932, 244 fd	29/1	32 ♂			9095	1666	4,74	79	1932	7/4	31 ♂		
	2207	4,37	96	1933	5/3	33 ♂	2629			2044	4,31	88	1933	10/5	32 ♀		
	1895	4,34	82	1934	1/3	34 ♂	3933			2475	4,50	111	1934	17/5	33 ♀		
9076	2270	4,48	102	1932	16/6	31 ♀	3615		9096	1744	3,95	69	1929, 293 fd	10/4	34 ♀		
	1790	4,26	76	1933, tv	20/6	32 ♂	3530			2292	3,86	88	1930	17/1	29 ♂ †		
	2275	4,33	99	1934	7/9	33 ♂	3821			2405	3,93	95	1931	15/1	30 ♂ †		3081
9077	2052	4,47	92		26/9	34 ♀	3929			2608	3,98	104	1932	3/2	31 ♂ †		3081
					2/12	33 ♀	3919			2147	3,77	81	1933, tv	7/2	32 ♂ †		3843
9078	2634	3,65	96		9/2	33 ♀	3241			2095	3,77	79	1934	4/1	33 ♂ ♀ †		3825
					1/2	34 ♂	3820		9097	1901	4,15	79	1932, 236 fd	3/12	33 ♀	267	3961
9079	2141	4,05	87		5/4	33 ♂				2316	4,03	93	1933	12/2	32 ♀		
					22/3	34 ♀				2881	3,96	114	1934	20/3	33 ♂		3826
9080	2752	3,72	103		28/4	33 ♀	3823		9098	2487	4,33	102	1933, 300 fd	31/3	34 ♀		3961
					5/4	34 ♀								4/12	32 ♂	144	3419

9081	1899	4,08	78	1932	15/2	32	♀	3684	2411	4,31	104		9/12	33	♀	232	3419		
	2842	3,86	110	1933	30/12	33	♀	3670	9099	1903	4,85	92	302 fd	27/11	33	♀	212	3419	
	2591	3,65	95	1934	26/12	34	♀	3820	9100	2488	3,25	81	1928	29/11	27	†			
9082	3333	3,87	128	1932	9/10	31	♀			2377	3,42	81	1929	30/11	28	†			
	1293	4,32	62	1933, g	28/10	33	♀	3678		2752	3,35	92	1930	29/11	29	♀ †			
	3443	3,85	133	1934	8/9	34	♀	3678		3064	3,47	106	1931	7/11	30	♀		3085	
9083	2620	3,67	96	1928	28/8		♂ †			3281	3,42	112	1932	2/11	31	♀ †			
	2900	3,74	109	1929	10/9		♂ †			2437	3,18	78	1933	14/12	32	♀	162	3702	
	2835	3,50	100	1930	12/9		♀ †			2536	4,14	80	1934	30/10	33	♂ †		3702	
	2696	3,69	100	1931	28/8		♀ †		9101	2466	3,63	90	1929	21/11	28	†			
	2491	3,76	94	1932	4/10		♂ †			2422	3,57	86	1930	20/11	29	♀ †			
	3186	3,72	118	1933	9/12		♀ ♂ †			2859	3,79	108	1931	28/10	30	♂ †			
	2912	3,61	105	1934	16/11		♂ †			2947	3,39	100	1932	14/11	31	♀ †			
9084	2281	4,18	95	1930	24/8		♂ †			2805	3,38	95	1933	15/11	32	♂ †			
	2166	4,16	99	1931	15/8		♀			2470	3,01	75	1934	12/12	34	♂		3702	
	2065	4,19	86	1932	14/9		♂ †		9102	1918	4,30	82	1932, 317 fd	18/11	31	♂	75	3074	
	2457	4,09	101	1933	6/8		♂ †			2583	4,31	111	1933	31/10	32	♂	75	3074	
	2526	4,31	109	1934	8/12		♂ †			3093	4,65	144	1934	19/9	33	♂	75	3074	
9085	2125	3,90	83	1930	14/8		♀			2421	3,47	84	1932, 214 fd	14/8	34	♀	105	3074	
	2022	3,92	79	1931	14/9		♂ †		9103	3009	3,69	111	1933	29/2	32	♀ †		3074	
	2731	3,81	104	1932	9/9		♂ †			3865	3,86	149	1934	20/2	33	♀ †		3074	
	2652	3,89	103	1933	16/8		♀			9104	2624	3,96	104	1933, 328 fd	5/3	34	♂ †		3074
	2570	3,70	95	1934	14/8		♂ †			2641	4,71	124	1934	6/11	32	♂ †		3074	
9086	1886	4,43	84	1932	19/10		♀	3205	9105	1558	4,31	67	1930, 325 fd	12/11	33	♀		3962	
	1721	4,32	86	1933	6/11		♂	3205		2376	4,31	102	1931	10/12	29	♂ †			
	2169	4,25	92	1934	16/10		♂	3205		2788	4,18	117	1932	19/11	30	♂			
9087	2371	4,88	116		25/9	33	♀	3531		2471	4,05	100	1933	20/11	31	♀	96	3420	
9088	2977	4,18	124		18/10	33	♀	3947		2287	3,82	86	1934	3/12	32	♀ †			
					5/9	34	♀	3821		9106	1931	3,89	75	1929, 341 fd	13/12	33	♀		
					25/8	31	♂	3531			2819	4,09	115	1930	24/11	28	♂ †		
9089	2002	4,30	86	1932	4/9	32	♀	3531			2734	4,12	113	1931	14/11	29	♀		3066
	1932	4,31	83	1933	15/8	33	♀	3531			2958	3,91	116	1932	19/11	30	♀	20	3420
	2032	4,44	90	1934	3/10	34	♀	3821			3062	3,83	117	1933	18/11	31	♂ †		
9090	2525	3,70	93	1932	14/11	32	♂ †							7/11	32	♀	125	3420	

Rstb. n:r	Mjölkg.	Fett %	Smf. kg.	Anm.	Kalv- ningsdata	Kalvens kön	Öron n:r	Faderns Rstb. n:r	Rstb. n:r	Mjölkg.	Fett %	Smf. kg.	Anm.	Kalv- ningsdata	Kalvens kön	Öron n:r	Faderns Rstb. n:r		
9107	2713	4,07	111	1934	9/11	33			9121	2496	4,08	102	1933, 289 fd	15/12	32	♂		2566	
	2426	4,36	106	1931	13/10	30	♂	†		3549	4,05	144	1934	17/12	33	♂	96	4124	
	2329	4,01	94	1932	3/12	31	♂	†	9122	594	3,80	23	1933, 52 fd	9/8	33	♂		2566	
	2496	3,85	96	1933	7/12	32	♀	†		3080	3,98	122	1934	24/7	34	♀	98	2958	
9108	2551	4,05	103	1934	26/11	33	♂	†	9123	2037	4,69	95	1933, 273 fd	1/1	33	♂		3891	
	2730	4,00	109	1931, 356 fd	9/11	30	♂	†	9124	626	3,97	25	1933, 59 fd	2/8	33	♂			
	2510	3,82	96	1932	1/12	31	♂	†		2033	4,83	98	1934						
	3067	3,62	111	1933	6/11	32	♂	†	9125	2009	4,04	81	250 fd	23/1	34	♂	†	4119	
9109	3226	4,00	133	1934	29/10	33	♀		9126	2410	4,24	102	1932	17/3	32	♂	†	3722	
	2079	4,21	88	1932				†		2891	4,15	120	1933	8/3	33	♀		3722	
	2198	4,10	90	1933			♀	†		2843	4,14	118	1934	30/3	34	♂		3722	
	3017	4,43	134	1934			♀		9127	2456	3,72	91	1929	30/11	29	♀		2966	
9110	689	4,40	30	1930, 69 fd	23/8	30	♀	24	3420	2839	3,89	111	1930	30/10	30	♂	†	2966	
	2051	4,12	84	1931	23/10	31	♀	57	3420	2997	4,51	135	1931	17/11	31	♀		3577	
	2526	3,98	101	1932	12/10	32	♀	117	3420	2670	3,70	99	1932	2/11	32	♂		3577	
	2768	3,95	110	1933	24/10	33	♀	204	3420	2922	3,63	106	1933	14/11	33	♀		3275	
9111	2901	3,95	115	1934					9128	2062	3,62	75	1930	14/2	30	♀		2966	
	2757	3,69	101	1933	3/10	32	♀	116	3420	2332	3,79	88	1931	12/2	31	♀		3577	
	2474	3,76	93	1934	18/2	34	♀			2925	3,61	106	1932	8/4	32	♂		3577	
	9112	2248	3,56	80	1928	9/11	28	♂	†		3057	3,59	110	1933	15/4	33	♀		3577
9113	1753	3,38	59	1929	15/11	29	♀	104	3082	9129	2565	4,03	103	294 fd	4/12	33	♂	†	3712
	2824	3,36	95	1930	28/11	30	♀		3422	9130	1879	3,84	72	164 fd	15/4	34	♂	†	4121
	2758	3,38	94	1931	25/10	31	♂	†	3082	9131	2892	3,63	105		22/8	33	♂	†	
	2320	3,73	87	1932	1/10	32	♂	†	3082	9132	2668	3,67	98	356 fd	7/10	33	♂	†	
9113	2248	3,31	75	1933	16/9	33			3422	9133	2033	3,67	74	1930	15/11	29			
	2915	3,27	95	1934	14/8	34			3422		2143	3,77	81	1931	25/9	30			
	2727	3,61	99	1929	25/9	29	♂		3082		2493	3,49	87	1932	30/3	32			
	2217	3,72	83	1930	28/8	30	♀	106	3422		1612	4,22	68	1933	17/9	33			

	3003	3,84	116	1931	17/7	31	♀	128	3422
	2479	4,23	105	1932	17/6	32	♂		3422
	3254	3,55	115	1933	14/6	33	♀	264	3422
	3044	3,63	110	1934	13/5	34	♂ †		3422
9114	1955	3,91	76	1929, 220 fd	25/3	29	♀	101	3422
	2466	3,65	90	1930	23/3	30	♀		3422
	2888	3,94	114	1931	2/3	31	♀	115	3422
	2448	4,04	99	1932	29/1	32	♀	171	3422
	2855	3,91	112	1933	22/12	32	♂ †		3422
	2648	3,74	99	1934	23/11	33	♀	282	3422
9115	863	3,72	32	1931, 82 fd	13/8	31	♀	130	3422
	2695	3,98	107	1932					
	2167	4,30	93	1933	7/5	33	♀	255	3422
	2512	3,85	97	1934	22/4	34	♂ †		3422
9116	594	3,53	21	1929, 93 fd	3/8	29	♀ †		3071
	1705	3,38	58	1930	27/7	30	♀ †		3071
	2177	3,63	79	1931	15/7	31	♀ †		3071
	2129	3,79	81	1932	9/7	32	♂ †		
	2442	3,74	91	1933	10/6	33	♂ †		3967
	2541	3,95	100	1934	19/5	34	♂ †		3967
9117	1520	4,31	65	1931	14/5	31	♀	125	3071
	1558	4,73	74	1932	11/12	32	♂ †		
	2623	4,52	119	1933					
	2404	4,09	98	1934	10/1	34	♂ †		3967
9118	2818	4,22	94	1931, 262 fd	11/2	31	♂ †		3682
	2405	4,13	99	1932	25/2	32	♀	53	3682
	1864	4,22	79	1933	23/5	33	♂	53	3065
	2179	4,14	90	1934	17/5	34	♂ †		3065
9119	129	4,20	5	1931, 15 fd	16/10	31	♂ †		3682
	2184	3,82	83	1932	27/11	32	♀	56	3682
	2593	3,71	96	1933	16/11	33	♂ †		3065
	2565	3,75	96	1934					
9120	2054	4,17	86	1933	22/8	33	♂		2566
	2062	4,26	88	1934	19/8	34	♂	95	2566

	3062	3,68	112	1934					
9134	1927	4,08	79	1933, 242 fd	27/1	33	♂ †		
	2615	3,99	104	1934	19/1	34	♀		3712
9135	1659	4,13	68	1933, 186 fd	3/4	33	♂ †		
	2216	3,89	86	1934	30/3	34	♀	13	3712
9136	2112	4,00	85	306 fd	6/12	33	♀ †		
9137	3030	4,15	126	1931	27/10	31	♂		2958
	3182	4,04	129	1932	27/9	32	♂		2958
	4178	4,12	172	1933	26/9	33	♀		2958
	3031	4,21	128	1934	25/10	34	♀		2958
9138	1390	3,87	54	1933	2/1	33	♂		
	2356	3,88	91	1934, k	1/1	34	♀		
9139	2874	3,78	110	1928					
	3395	3,70	126	1929					
	3769	3,76	142	1930					
	2777	3,78	105	1931					
	2627	3,56	94	1932					
9140	2718	4,13	112	1928					
	3274	3,99	131	1929	39/12	28	♀ †		3427
	4012	4,00	161	1930	10/1	30	♀		3427
	3777	3,73	141	1931	7/1	31	♀ †		3427
	3628	3,67	133	1932	3/1	32	♀	5	3427
	3815	3,59	136	1933	5/2	33	♀	5	3427
	3517	3,57	125	1934	18/2	34	♀	5	3427
9141	1692	4,20	71	1933, 167 fd					
	2865	4,45	127	1934	24/5	34	♂		4124
9142	1860	3,74	70	1932, 210 fd	2/3	32	♂		2958
	2792	3,76	106	1933	21/3	33	♂		2566
	3139	3,82	120	1934	26/3	34	♀		2958
9143	2994	3,72	111	1933, 336 fd	26/12	32	♂		2566
	3670	4,04	148	1934	31/1	34	♀		4131
9144	1946	3,87	75	1933	5/12	32	♂		
	2173	4,49	96	1934	28/12	33	♀		3301
9145	2453	3,60	88	1933	24/9	32	♀		3301

Rstb. n:r	Mjöljk kg.	Fett %	Smf. kg.	Anm.	Kalv- ningsdata	Kalvens kön	Öron n:r	Faderns Rstb. n:r	Rstb. n:r	Mjöljk kg.	Fett %	Smf. kg.	Anm.	Kalv- ningsdata	Kalvens kön	Öron n:r	Faderns Rstb. n:r
	2317	3,72	86	1934	27/3	34 ♂		3301	9162	2712	3,64	100	1933	15/11	32 ♀		2949
9146	2764	3,92	108	1928	2/12	28 ♀		3097		3853	3,92	151	1934				
	3231	3,24	105	1929					9163	2354	3,99	90	1931	15/10	31 ♂		2801
	2911	3,50	102	1930	1/3	30 ♂		3097		2428	3,69	90	1932	22/10	32 ♀		2801
	2775	3,61	100	1931	15/11	31 ♀		3097		1893	3,74	71	1933, ö				
	2405	3,66	88	1932	19/8	32 ♀		3097		2888	3,69	107	1934	8/6	34		
	3283	3,67	120	1933					9164	1559	3,82	59	1932	9/5	32 ♂		3093
	2509	3,66	92	1934	14/2	34 ♂		3983		2982	3,66	108	1933	30/3	33 ♀		3975
9147	1928	4,19	79	1930	22/10	30 ♂				3274	4,02	132	1934	18/3	34 ♂		3975
	3391	4,66	158	1931	22/10	31 ♂		3570	9165	3052	3,75	118		2/11	33 ♂		3975
	3073	4,31	132	1932, ö					9166	1388	4,10	57	1930				
	2267	4,10	93	1933	14/4	33 ♀				1790	3,98	71	1931				
	1886	4,33	73	1934, ö						1871	4,11	77	1932				
9148	2216	3,91	87	1934	17/10	33 ♀ †		3301		2192	4,13	90	1933				
9149	1687	3,50	59	1932, 187 fd	27/3	32 ♀		3105		2230	4,02	90	1934	1/9	34 ♀	15	
	2811	3,91	110	1933	21/3	33 ♂		3988	9167	1230	3,95	49	1932, 184 fd	7/5	32 ♂		3549
	2614	3,88	102	1934	6/4	34 ♀		3988		1984	4,29	85	1933	27/5	33 ♀		3549
9150	642	3,35	21	1930, 85 fd	10/8			3271		2412	4,18	101	1934	6/6	34 ♂		3549
	2145	4,24	91	1931	23/8			3271	9168	2436	4,03	98	1933	6/10	33 ♂		3855
	2029	4,06	82	1932	19/8			3271		2721	4,51	123	1934	10/11	34 ♂		3270
	2652	3,74	96	1933	21/11				9169	1232	3,91	48	1929, 196 fd	7/4	29 ♀ †		
	2723	3,96	108	1934	10/12					1458	3,91	57	1930, ö				
9151	1694	3,95	67	1928	6/1	28 ♀ †				2255	4,04	91	1931	14/11	30	†	
	1491	3,72	56	1929	23/12	28 ♀				2167	3,96	86	1932	20/11	31 ♀	4	3572
	1988	3,84	76	1930	10/10	29 ♂ †				2375	3,92	93	1933	26/1	33 ♀	10	3572
	2410	4,27	103	1931	8/11	30 ♂ †				1010	4,31	44	1934, ö				
	2635	4,11	108	1932	23/10	31 ♂		3567	9170	637	3,53	22	1931, 72 fd	21/8	33 ♂ †		3718
	1666	3,66	61	1933	15/10	32 ♀	5	3567		2151	4,11	88	1932, tv	27/10	32 ♀ ♂ †		3121

	2436	4,07	99	1934	2/10	33	♂	†	
9152	1408	4,54	57	1930, 193 fd	30/11	29	♂		3123
	1990	4,22	84	1931	9/5	31	♂		3123
	1845	4,21	78	1932	11/8	32	♀		3715
	2125	4,12	88	1933	14/9	33	♂		3715
	2310	4,24	98	1934	23/9	34	♂		3715
9153	667	4,05	27	1931, 72 fd	28/8	31	♂		3123
	1694	4,17	71	1932	14/9	32	♀		3715
	2222	4,14	104	1933	25/12	33	♀		3715
	2348	4,04	95	1934					
9154	678	3,61	24	1929, 61 fd	1/9	29	♂		2797
	2921	3,54	103	1930	6/9	30	♀		2797
	3764	3,54	133	1931	10/9	31	♀		3105
	4658	3,67	171	1932	5/9	32	♀		3105
	4982	4,05	202	1933	26/8	33	♂		3988
	3319	4,34	144	1934	24/7	34	♂	11	3988
9155	618	3,39	21	1931	10/8	31	♀		3105
	1927	3,37	65	1932	13/8	32	♂		3105
	2806	3,96	111	1933	19/8	33	♂		3105
	2296	4,62	106	1934	28/9	34	♂		3988
9156	2730	4,30	117	1933	4/10	32	♂		3988
	2967	4,59	136	1934	5/1	34	♂		3988
9157	488	4,00	20	1933, 46 fd	15/8	33	♂		3988
	2657	4,74	126	1934	13/8	34	♂	16	3988
9158	333	3,90	13	1933	31/8	33	♂		3988
	2184	4,27	93	1934	5/10	34	♀	17	3988
9159	2690	4,36	117	1934, 380 fd	15/9	34	♂	18	3988
9160	1118	3,58	40	1930, 140 fd	25/6	30	♀		
	2210	3,36	74	1931	5/6	31	♂		
	2404	3,42	82	1932	20/4	32	♂		3563
	2318	3,76	87	1933	1/6	33	♀		3550
	2432	3,59	87	1934	13/6	34	♂		4117
9161	452	4,10	19	1933, 41 fd	26/8	33	♀	24	3550
	2337	3,70	86	1934	15/9		♂		4117

	2835	4,19	119	1933					
	2266	3,94	89	1934					
9171	510	4,41	23	1933, 55 fd	19/2	34	♂	†	3999
	2342	4,20	98	1934	6/8	33	♂	†	3999
9172	2662	3,79	101	1925, 308 fd	8/6	34	♂	†	3999
	3221	3,68	119	1926	27/12	24	♂	†	
	3397	3,52	119	1927	15/12	25	♂	†	
	3136	3,80	119	1928	20/1	27	♂	†	
	4134	3,51	145	1929	3/1	28	♂	†	
	1448	4,16	60	1930, ö	23/12	28	♀		3106
	2951	3,61	109	1931	4/9	30	♀		3106
	4003	3,36	135	1932	13/11	31	♂		3718
	3929	3,63	143	1933	22/11	32	♀		7
	3939	3,64	144	1934	30/12	33	♀		80 3999
9173	2675	4,03	108	1930, 344 fd	23/11	29			
	2688	3,85	103	1931	19/2	31			
	1994	4,04	81	1932	5/2	32	♂	†	3718
	2974	3,76	112	1933	19/1	33	♂	†	
	2145	3,81	82	1934	6/6	34	♀	†	3999
9174	964	4,53	34	1931, 76 fd	17/8	31	♂	†	3718
	2797	4,24	119	1932	31/12	32	♂	†	3121
	2938	4,03	118	1933					
	3152	4,19	132	1934	14/1	34	♀		9 3999
9175	1627	3,93	64	1933, 212 fd	19/2	33	♀		2991
	2542	3,96	101	1934	16/4	34	♀		2991
9176	2531	3,62	92	1934, 345 fd	9/10	34	♀		2991
9177	797	4,14	33	1933, 128 fd	29/5	33	♀		3284
	2209	4,15	92	1934	18/5	34	♂		4113
9178	1067	4,11	44	1932	1/5	32	♀		3284
	2140	4,12	89	1933	25/4	33	♂		3284
	2419	3,86	96	1934	6/5	34	♀		4113
9179	1112	4,05	45	1933, 144 fd	13/5	33	♂		3284
	2184	4,49	98	1934	5/5	34	♀		4113
9180	1262	4,31	54	1932, 169 fd	23/4	32	♀		3430

Rstb. n:r	Mjöljk. kg.	Fett %	Smf. kg.	Anm.	Kalv- ningsdata	Kalvens kön	Öron n:r	Faderns Rstb. n:r	Rstb. n:r	Mjöljk. kg.	Fett %	Smf. kg.	Anm.	Kalv- ningsdata	Kalvens kön	Öron n:r	Faderns Rstb. n:r
	2049	4,24	87	1933	27/4	33 ♂		3430	9184	603	3,97	24	1933, 55 fd	7/8	33 ♂ †		4006
	2309	4,34	100	1934	25/4	34 ♂		3430		2355	3,99	94	1934	11/8	34 ♂	41	3430
9181	1890	3,57	67	1926	21/2	26 ♂ †			9185	2600	4,24	110	303 fd	2/12	33 ♀		4006
	2262	3,68	91	1927	23/1	27 ♀ †		2792	9186	1033	4,02	42	1927, 173 fd				
	2013	3,53	73	1928	20/2	28 ♀ †				1366	4,03	55	1928				
	2099	3,76	74	1929	18/3	29 ♂ †				1304	4,76	53	1929	5/7	29		
	2218	3,90	84	1930	11/2	30 ♂ †				1629	4,09	68	1930				
	2487	3,74	97	1931	7/1	31 ♀		3424		2089	3,56	75	1931	15/12	30		
	2681	3,96	100	1932	20/1	32 ♂ †		3424		2491	3,69	92	1932	15/11	31 ♂		3102
	2779	3,89	110	1933	23/2	33 ♂ †		3424		2611	3,54	93	1933	24/12	32 ♂		3102
	2831	3,92	110	1934	28/3	34 ♂ †		3424		2210	3,79	84	1934	25/1	34 ♀		3102
9182	2130	3,98	85	1930, 292 fd	13/1	30 ♂ †		3839	9187	147	4,10	6	1933, 15 fd	22/9	33 ♀	16	
	1953	3,90	76	1931	20/1	31 ♀		3839		2749	3,75	103	1934				
	2249	3,90	88	1932	28/1	32 ♂ †		3430	9188	2227	4,10	93	1930	11/9	30 ♂ †		
	2193	3,78	83	1933	11/1	33 ♀		3858		1947	4,18	81	1931	30/10	31 ♀		
	2526	3,83	97	1934	19/1	34 ♀	40	3430		2319	4,03	94	1932	11/12	32 ♀		
9183	1710	4,30	74	1933, 234 fd	9/2	33 ♂ †		3838		2355	3,82	90	1933	8/11	33 ♀	6	3862
	2357	4,09	96	1934	12/2	34 ♀ †		3974		2861	3,76	108	1934				

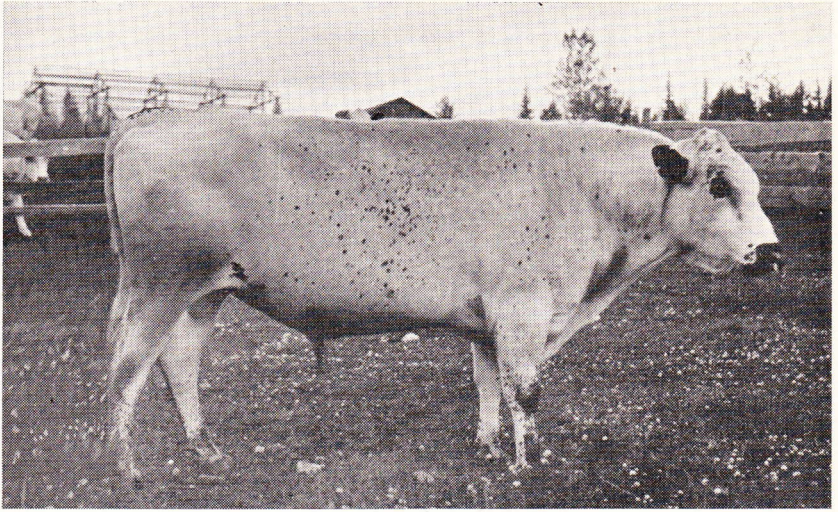

Mulato av Kyrktjärn (Rstb. 3074).

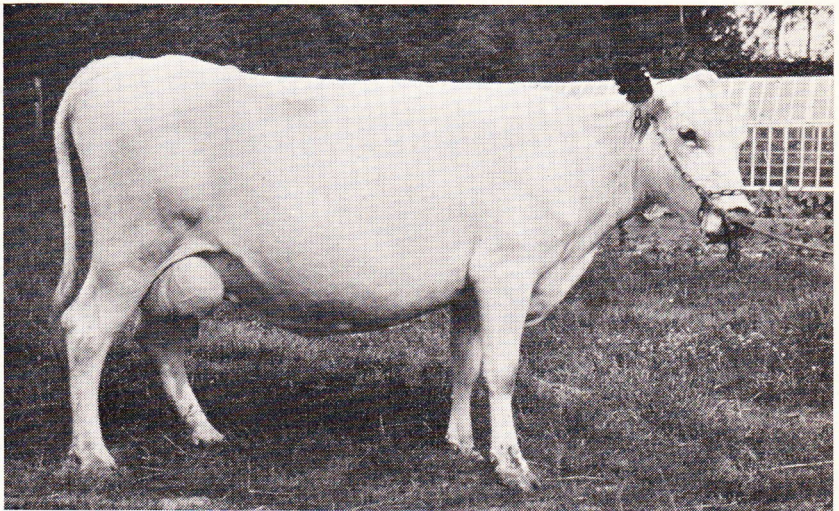

N:r 82 Remi (Rstb. 7782).

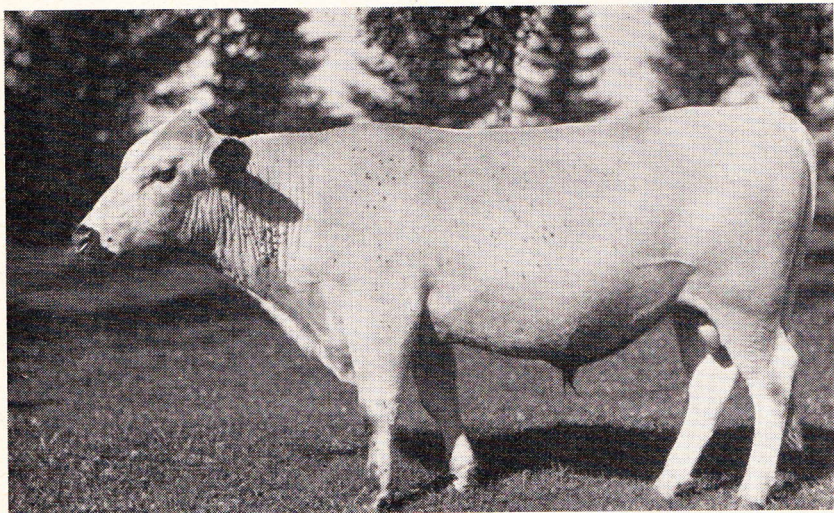

Zar-Rex av Rösta (Rstb. 3822).

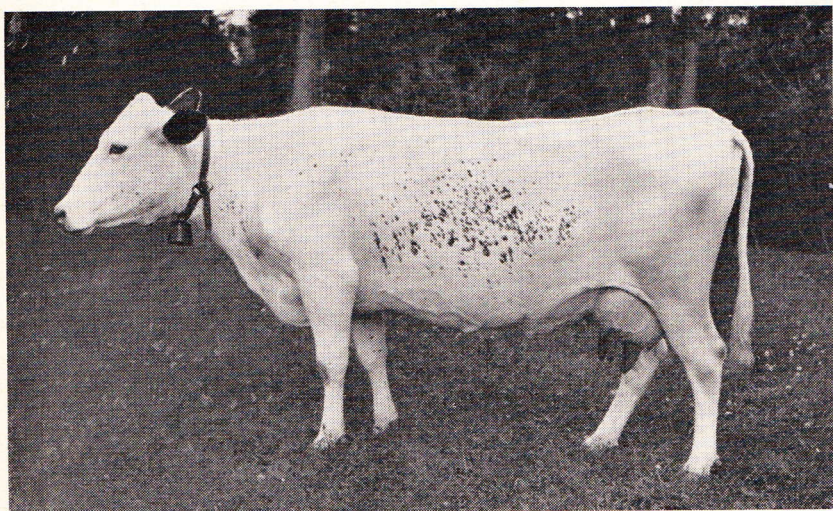

Nr 5 Kullinga (Rstb. 7235).