

*S K B*

Avelsföreningen för Svensk Kullig Boskap

**RIKSSTAMBOK**

år 1952-1953



N:o 15-16

AVELSFÖRENINGENS FÖR SVENSK KULLIG BOSKAP TIDSKRIFT

*S K B*

Avelsföreningen för Svensk Kullig Boskap

**RIKSSTAMBOK**

år 1952-1953



N:o 15-16

# **Kungl. Maj:ts kungörelse**

## **angående befrämjande i allmänhet av nötboskapsaveln;**

given Drottningholm slott den 13 oktober 1950.

Kungl. Maj:t har, efter riksdagens hörande<sup>1</sup>, funnit gott förordna som följer.

### **Allmänna bestämmelser**

#### 1 §.

De åtgärder som omförmälas i denna kungörelse hava till ändamål att underlätta åstadkommandet av goda, för olika produktionsinriktningar och ortsförhållanden lämpliga nötkreatur.

Det åligger lantbruksstyrelsen att utöva överinseende och kontroll över åtgärderna ifråga samt därvid tillse att bestämmelserna i kungörelsen tillämpas på ett planmässigt och efter olika orters förhållanden avpassat sätt. Styrelsen äger meddela de närmare föreskrifter som kunna vara påkallade för att befordra ändamålet med åtgärderna.

### **Stamboksföring och registrering av nötboskap**

#### 2 §.

För varje nötboskapsras som lantbruksstyrelsen bestämmer skall genom vederbörande avelsförening föras stambok över tjurar och sådana hondjur, vilka kunna väntas bliva av betydelse för avelsarbetet (riksstambok).

#### 3 §.

Regler för urval av djur som må införas i riksstambok över nötboskap skola utarbetas av vederbörande avelsförening och underställas lantbruksstyrelsen för prövning och godkännande. Därvid skall särskilt iakttagas följande.

1. Kraven ifråga om djurens egenskaper och härstamning skola — med beaktande av olika urvalsmetoders större eller mindre tillförlitlighet — avvägas så, att skilda orters behov av djur, som under där rådande förhållanden lämna bästa ekonomiska utbyte, kan tillgodoses.

2. Hänsyn må ej tagas till färgteckning eller andra yttre egenskaper, med mindre dessa kunna antagas hava väsentlig betydelse för avkomans bruksvärde eller för djurets hållbarhet eller lämplighet i övrigt som avelsdjur.

3. Såsom grund för stamboksföring må ej godtagas andra uppgifter rörande härstamning, släktskap i övrigt och avkastning än sådana som antingen hämtats ur riksstamboken eller ock lämnats genom företeende av

a) bestyrkt utdrag ur kontrollregister över nötboskap;

<sup>1</sup> Riksdagens skrivelse 1950, Nr 530.

b) av kontrollregisterförare bestyrkt utdrag ur gårdsstambok som föres av kontrollförening eller ur stamrulla som under tillsyn av kontrollförening föres av djurinnehavaren; eller

c) sådan gårdsstambok eller stamrulla i original.

4. Besiktning må ej krävas i andra fall än då djuret kan misstänkas hava yttre egenskap som, med tillämpning av vad ovan under 2 sägs, kan utgöra hinder mot stamboksföring.

#### 4 §.

Avgift för införande av djur i riksstambok och besiktning för sådant ändamål beslutas av vederbörande avelsförening. Beslutet skall omedelbart anmälas till lantbruksstyrelsen för prövning och fastställande.

#### 5 §.

Avelsförening som för riksstambok över nötboskap må årligen erhålla statsbidrag med belopp och under villkor som lantbruksstyrelsen i varje särskilt fall bestämmer.

#### 6 §.

1 mom. Såsom förberedande åtgärd till stamboksföring av nötboskap skall genom vederbörande hushållningssällskaps försorg på sätt lantbruksstyrelsen bestämmer uppläggas och föras register över nötboskap, tillhörande besättningar som äro underkastade s. k. A- eller B-kontroll genom kontrollförening (kontrollregister).

2 mom. Den som efter uppdrag av hushållningssällskapets förvaltningsutskott handhar kontrollregister åligger dessutom

a t t kostnadsfritt bestyrka riktigheten i enlighet med kontrollregistret av uppgift som åberopas för djurs införande i riksstambok; samt

a t t mot viss av hushållningssällskapets förvaltningsutskott fastställd avgift på begäran utfärda bestyrkt utdrag ur kontrollregistret rörande enskilt djur och dessföräldrar eller rörande förhållanden som äro av betydelse vid avkommebedömning av tjur.

Denna kungörelse träder i kraft den 1 januari 1951. Genom kungörelsen upphävas kungörelserna den 15 oktober 1937 (nr 819) angående befrämjandet i allmänhet av nötboskapsaveln och den 26 maj 1939 (nr 238) angående statsbidrag till bekämpande av ofruktsamhet hos svensk kullig boskap.

Det alla som vederbör hava sig hörsamligen att efterrätta. Till yttermera visso hava Vi detta med egen hand underskrivit och med Vårt kungliga sigill bekräfta låtit.

Drottningholms slott den 13 oktober 1950.

GUSTAF.  
(L. S.)

(Jordbruksdepartementet.)

G. E. Sträng.

# R E G L E R

för införande av djur i riksstambok över svensk kullig boskap.

Godkända av Kungl. Lantbruksstyrelsen den 22 juni 1951.

## § 1

Riksstambok över svensk kullig boskap — här nedan benämnd riksstambok — omfattar sådana tjurar och kor, som kunna förväntas bliva av betydelse för den inhemska aveln med kullig boskap.

## § 2

Med erkänd stambok avses i dessa regler riksstambok över svensk kullig boskap — i fråga om tjurar, stamboken, och i fråga om hondjur, avelsregistret, — samt riksstambok över svensk fjällras och avelsföreningens för röd kullig svensk lantras ävensom sådan utländsk stambok för kullig mjölkboskap, som Lantbruksstyrelsen på begäran av avelsföreningens för svensk kullig boskap styrelse förklarar vara i stambokshänseende därmed jämställd.

## § 3

I riksstambok må allenast införas djur, vars innehavare är medlem av avelsföreningen för svensk kullig boskap och som erlägger honom åvilande avgifter till föreningen.

## § 4

Den, som önskar få djur infört i riksstambok, är skyldig:

**att** hos avelsföreningen göra skriftlig anmälan därom enligt särskilt, av föreningens styrelse fastställt formulär (anmälningsedel);

**att** bereda hos hushållningssällskap anställd husdjurskonsulent liksom även annan av avelsföreningens styrelse därtill utsedd person (besiktningsman) möjlighet att följa avelsarbetet inom besättningen och att i vederbörande gårdsstambok respektive stamrulla anteckna förekomsten av sådana egenskaper eller anlag hos djuren, som enligt vad i 5 § sägs, kunna utgöra hinder mot stamboksföring;

**att** där fråga är om djur, för vilket sådan anteckning, som nyss nämnts, saknas, uppvisa detsamma för av föreningens styrelse utsedd besiktningsman;

**att** till föreningen årligen lämna de fortlöpande upplysningar rörande besättningen, som föreningens styrelse bestämmer, samt

att till föreningen anmäla sådana inom besättningen förekommande fall av missfoster, missbildningar eller funktionsrubbingar, som skäligen kunna misstänkas vara av ärftlig natur.

## § 5

**I mom.** För införande av djur i riksstambok fordras:

att djuret är avelsdugligt, vilket skall styrkas på sätt avelsföreningens styrelse bestämmer;

att faderns identitet kan styrkas genom till kontrollregistret över nötboskap redovisad betäckningsuppgift;

att djuret enligt sådan anteckning eller besiktning, varom i 4 § förmäles, icke skäligen kan antagas hava egenskap eller anlag, som i väsentlig grad kan inverka nedsättande på avkommans bruksvärde eller på djurets hållbarhet eller lämplighet i övrigt såsom avelsdjur; samt

### beträffande tjur:

att djuret fötts inom besättning, som vid tiden för djurets födelse varit underkastad sådan A-kontroll, varom förmäles i kungörelsen den 2 juni 1950 (nr 501) angående statsbidrag till kontrollföreningsverksamhet m. m.;

att djuret är infört i av hushållningssällskap upplagt tjuregister;

att djuret, såvitt kan bedömas, har normalt utvecklade testiklar;

att djurets fader och moder äro införda i erkänd stambok; samt

### beträffande ko:

att djuret fötts inom besättning, som vid tiden för djurets födelse varit underkastad sådan A- eller B-kontroll varom förmäles i nämnda kungörelse den 2 juni 1950 (nr 501);

att könsorganen hos djuret och dess moder — där föreningens styrelse ej annorlunda bestämmer — vid av avelsföreningens styrelse godkänd besiktning befunnits vara i tillfredsställande grad utvecklade och funktionsdugliga;

att djuret är infört i kontrollregister över nötboskap.

att djurets fader och moder eller dess fader och morfader äro införda i erkänd stambok; samt

att djuret och dess moder vid sådan A- eller B-kontroll som ovan sägs under minst tre på varandra följande kontrollår eller — om djuret varit underkastat kontroll under kortare tid än tre år — under samtliga kontrollår lämnat en medelavkastning respektive avkastning av lägst 140 kg smörfett för år, skolande fett-

halten i mjölken under nämnda år uppgå till i medeltal lägst 4% eller för varje helt tiotal kg smörfett, varmed djurets avkastning överstiger 140 kg, 1/10% lägre fetthalt, dock lägst 3,8%.

**2 mom.** Såsom grundval för stamboksföring må ej godtagas andra uppgifter rörande härstamning, släktskap i övrigt och avkastning än sådana, som antingen hämtats ur erkänd stambok eller ock lämnats genom företeende av

- a) bestyrkt utdrag ur kontrollregister över nötboskap;
- b) bestyrkt utdrag ur gårdsstambok, som föres av kontrollförening, eller ur stamrulla, som under tillsyn av kontrollförening föres av djurinnehavaren; eller
- c) sådan gårdsstambok eller stamrulla i original.

## § 6

**1 mom.** Inom hushållningssällskaps område eller del därav må i riksstambok årligen införas högst det antal kor, som avelsföreningens styrelse på förslag av hushållningssällskaps förvaltningsutskott (husdjursnämnd) bestämmer, dock att sagda antal i intet fall må understiga det antal, som utskottet (husdjursnämnden) finner behövt för att tillgodose behovet av stamboksgilla avelstjurar inom området.

**2 mom.** Får stamboksföringen inom visst område mindre omfattning än hushållningssällskapetets förvaltningsutskott (husdjursnämnd) finner behövt för att tillgodose behovet av stamboksgilla avelstjurar därstädes, må, där utskottet (nämnden) prövar starka skäl därtill föreligga, i 5 §, 1 mom. omförmålt krav å djurens avkastning, 140 kg smörfett, inom området minskas, dock lägst till 125 kg smörfett.

Anmäles till införande i riksstambok större antal kor än i 1 mom. sägs skall företräde lämnas åt dem av de, som föreningens styrelse prövar vara av särskilt värde för aveln. Vid sådan prövning skall hänsyn tagas till djurens hållbarhet, produktionsförmåga och övriga för mjölkproduktionens ekonomi särskilt värdefulla egenskaper, bedömda i första hand med ledning av djurens egna samt helsystrarnas och avkommans prestationer.

## § 7

Finner föreningens styrelse starka skäl därtill föreligga, må — utan hinder därav att i 5 § omförmålt villkor icke uppfyllts — i riksstambok under beteckningen "K.L." införas djur, som kan förväntas bliva av särskilt värde för aveln; skolande beslut härom i varje särskilt fall underställas Lantbruksstyrelsen för godkännande.

## § 8

Samtliga de omständigheter, som legat till grund för djurs införande i riksstamboken, skola redovisas i densamma.

## § 9

Innehavare av djur, vilket godkänts för införande i riksstambok, skall till föreningen erlägga den avgift för djuret, som föreningens styrelse bestämmer.

## § 10

Finner föreningens styrelse, att djur blivit i strid mot dessa regler i riksstambok införd eller att felaktig uppgift influtit i stamboken, ankommer det på styrelsen att besluta, om sådan stamboksföring skall upphävas eller ändras.

Beslutar styrelsen att upphäva stamboksföring eller ändra i riksstambok införd uppgift, skall beslutet på sätt styrelsen finner lämpligt bringas till allmänhetens kännedom.

## § 11

För skada, orsakad av ouppsåttligt fel, som uppkommit vid införande av djur i riksstambok, är föreningen eller hushållningssällskaps förvaltningsutskott (husdjursnämnd) eller av nämnda organ för stamboksföring anlitad person icke ansvarig.

## § 12

Förmenar djurinnehavare, att ansökan om införande av djur i riksstambok blivit i strid mot dessa regler avslagen eller att fel blivit i samband med stamboksföring begånget, äger han att inom 30 dagar efter det han av beslutet erhållit del eller fått kännedom om felet, hos föreningens styrelse påkalla rättelse, vid äventyr att hans rätt därutinnan skall anses försluten.

---

Förestående regler för införande av djur i riksstambok över svensk kullig boskap träda i kraft den 1 januari 1952, då de av Kungl. Lantbruksstyrelsen genom beslut den 17 januari 1946 fastställda regler för införande av djur i riksstambok över svensk kullig boskap skola upphöra att gälla.

# TYPBESKRIVNING

## för svensk kullig boskap.

Huvudet	hornlöst, fritt från nabbar, skållor och benupphöjningar under huden i hornläget samt med i det närmaste rak främre profillinje och helst utan övre dröglapp. <b>Pannan</b> bred, lindrigt inåtbuktad och uppåt avsmalnande, bildande en markerad nack-knöel (pannknöl). <b>Ögonbågarna</b> väl markerade utanför pannans sidolinjer. <b>Nosen</b> (näsan) ungefär lika lång som pannan; nosryggen rak och bred. <b>Mulen</b> bred och markerad.
Halsen	fin och tunn med mjuk och veckrik hud.
Bogarna	liggande fast och ansatta mot bröstet.
Bröstet	djupt och brett med väl välvda reven och i det närmaste vågrät undre bröstlinje.
Manken	ej framträdande, svagt markerad.
Ryggen	rak.
Länden	(njurtrakterna) lång och bred i rak linje med rygg och kors.
Korset	markerat, rakt, långt och brett, utan särskilt framträdande höftknölar. <b>Bärnbensknölar</b> i nästan samma höjd som höftknölar med stort avstånd från varandra.
Svansen	lång och fin, ansatt i linje med korsbenet och obetydligt framför bärnbensknölar.
Låren	djupa och breda med rak profillinje.
Flankerna	(ljumsktrakterna) djupa.
Benen	jämförelsevis korta och fina, angivande gracil benstomme.
Huden	elastisk och mjuk med tät och fin hårbeklädnad.
Färgen	vit, röd, svart eller brokig.
Allmänt intryck	<b>Handjuret</b> skall hava maskulin typ samt förena ädelhet med en djup, bred, kraftig och harmonisk kroppsbyggnad. <b>Hondjuret</b> bör hava utpräglad feminin konstitution. Bålen något päronformig, juvret stort, symmetriskt, medelst en bred och långsträckt bas ansatt vid buken, spenarna långa, välformade och rakt nedhängande. I övrigt skola han- och hondjur, fränsett primära och sekundära könskaraktär, i stort sett hava samma typ.
Kroppsstorlek	Önskvärd kroppsstorlek mellan 375 och 450 kg levande vikt.
Helhetsintryck	För angivande av djurets helhetsintryck användes poängskala 1—10.

## F Ö R K Ö R T N I N G A R

♂ = hankön

g = gall

s = sjuk

♀ = honkön

js = juversjukdom

tv = tvillingar

fd = foderdagar

kst = kastat

ö = överlöpare

För att i möjligaste mån undvika förväxling med alla de olika stamböcker, som tidigare utgivits, börjar nummerserien för de kor, som införts i föreningens stambok, med 11001.

### Rättelse till 1951 års Stambok

Gunnar Jonsson, Gårdnäs

A 3742 9 Gullie — H 6 v<sup>9</sup>rtp — 19/2 46 — 16 Ebenholtz 1251 — 40 Gurka A 22 — Y 1435

### OMBEDÖMDA TJURAR

Vindel-Anäsets Tjf., Anäset, Vindeln

3408 22 Gunder — 15/4 49 — 36 Elox 2331 — 8 Gunda A 2143. Helhetsintrycket höjt från 7 till 8.

# 1952

## RIKSSTAMBOK

### VITA TJURAR

---

---

#### Textförklaring

Texten för respektive djur anger i ordningsföljd:

Djurets stamboksnr — öronnr (där sådant finnes) o namn — länsbokstav o födelsebesättningsnr — födelsedag o år — faderns öronnr (där sådant finnes) namn o stamboksnr — moderns öronnr (där sådant finnes) namn o stamboks- eller avelsregisternr.

Efterföljande siffror anger djurets mankhöjd resp. bröstomfång mätt i cm. Därefter följer djurets färg och helhetsintryck samt besiktningsdatum och år.

A framför stamboksnr anger avelsregisternummer.

R » » » riksstambok för svensk fjällboskap.

RK » » » stambok för röd kullig svensk lantras.

T efter stamboksnr hos tjur anger att tjuren genomgått betäckningsprov enligt den s. k. auktionsmetoden och alltså är godkänd som tjurfader.

SKB-föreningens stamboksnr har ingen beteckning framför numret.



10 Prila 2 A 2843, moder till tjuren 9 Prille SKB 3988

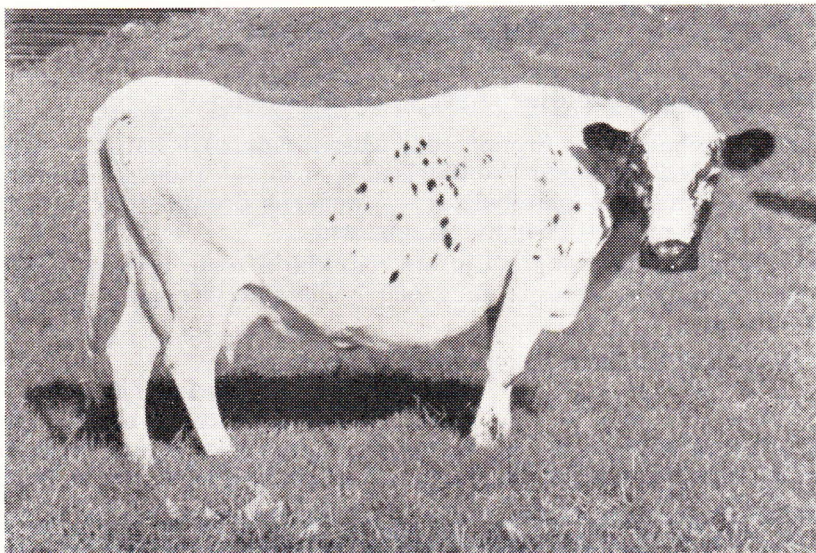

102 Prila A 2842, moder till 10 Prila 2 A 2843

## Värmlands län

Elof Dahlén, Årbotten, Arvika, S 1586

- 3590 25 Äfjagårds-Parru — S 1491 — 28/11 50 — 49 Österfors-Parru 2829 — 12 Faja A 2668 — 123 — 183 — v<sup>8</sup>stp — 6,0 — 5/12 52

## Kopparbergs län

Fuludalens Tjf., u.p.a., Mörkret, Särna

- 3591 7 Snö-Per — W 638 — 21/2 51 — Lycko-Per 2870 — Snöflora 2 A 3027 — 120 — 172 — v<sup>8</sup>stp — 7,0 — 13/10 52

Klittens Tjf., Box 23, Älvdalsklitten

- 3592 4 Snabben — W 709 — 6/3 51 — Sven 2554 — Åsa A 3607 — 122 — 180 — v<sup>9</sup>stp — 7,5 — 11/10 52

Skattungbyns Tjf., Skattungbyn

- 3593 18 Kain — W 820 — 2/11 50 — 5 Ripe 1008 — 12 Kajsa A 1032 — 124 — 195 — v<sup>9</sup>stp — 7,5 — 10/10 52

Malungsfors Tjf., Malungsfors

- 3594 13 Drill — W 830 — 27/11 50 — 26 Willing 1528 — 19 Driva A 2318 — 135 — 188 — v<sup>9</sup>stp — 6,0 — 14/10 52

Björbo Tjf., Björbo

- 3595 13 Lilje — W 841 — 22/7 50 — 41 Lear 1017 — 33 Lilja A 1291 — 127 — 205 — v<sup>9</sup>st — 8,0 — 14/10 52

Lima s:a Tjf., V. Ofors, Tandö

- 3596 10 Gulldar — W 1278 — 8/1 51 — 54 Gulldar 2218 — 178 Irna A 3613 — 121 — 182 — v<sup>9</sup>stp — 6,5 — 13/10 52

Älvdalsåsens Tjf., Älvdalsåsen

- 3597 1 Linde — W 1868 — 18/1 51 — Fjälle 1531 — 7 Linda A 3617 — 122 — 197 — v<sup>6</sup>stS — 7,0 — 11/10 52

Karl Backlund, Enviksbyn, Enviken, W 1278

- 3598 76 Nante — X 446 — 6/6 51 — 26 Aster 2876 — 57 Nansy A 2671 — 125 — 184 — v<sup>9</sup>stp — 6,5 — 23/10 52

Dala-Järna Tjf., Dala-Järna

- 3599 19 Nöjd — Y 341 — 10/10 50 — 6 Dale 1933 — 28 Nöjda A 1995 — 120 — 176 — v<sup>9</sup>stp — 8,0 — 7/5 52
- 3600 28 Calle — Z 60 — 28/8 50 — 13 Lasse 1936 — 28 Carja A 3758 — 120 — 183 — v<sup>9</sup>stp — 6,5 — 9/5 52

## Gävleborgs län

### Hedstaortens Tjf., Hedsta, Tallåsen

**3601** 27 Dragon — Z 11 — 11/10 50 — 38 Mo 2651 — 43 Dajsy A 3748 — 127 — 178 —  
v<sup>9</sup>stp — 7,0 — 15/8 52

### Erik Andersson, Sörsäljesta 5, Skästra, X 446

**3602** 68 Setor — X 446 — 4/3 51 — 26 Aster 2876 — 36 Sejli A 1294 — 125 — 171 — v<sup>9</sup>rt  
— 6,5 — 15/8 52

### Petrus Hasselblad, Hassela, X 1656

**3603A** 7 Linus — X 1656 — 16/9 51 — 10 Prickus 3512 — Lina A 2674 — 118 — 172 —  
v<sup>9</sup>stp — 6,0 — 11/11 52

## Västernorrlands län

### Högbyn-Ovansjö Tjf., Smedsbyn, Idbyn

**3603B** 103 Gunder — Y 1 — 18/12 50 — 51 Rosén 2594 — 35 Gunlög A 3037 — 121 — 143  
— v<sup>9</sup>stp — 7,0 — 9/5 52

### Dals-Mo Tjf., Hällsjödal

**3604** 31 Adel — Y 25 — 10/9 50 — 41 Fentus 2576 — Adelin A 2043 — 117 — 172 — v<sup>9</sup>stp  
— 6,5 — 9/5 52

**3605** 11 Kronbjörn — Z 663 — 12/10 50 — 34 Erbjörn 1607 — 14 Krona A 3754 — 120 —  
173 — v<sup>9</sup>stp — 6,0 — 9/5 52

### Lungsjö Tjf., Lungsjöbacken

**3606** 34 Edde — Y 25 — 15/12 50 — 41 Fentus 2576 — 40 Eddie A 1669 — 117 — 171 —  
v<sup>9</sup>stp — 7,0 — 15/10 52

### Locke Tjf., Locke, Härnösand

**3607** 44 Zaba-Zorn — Y 109 — 15/9 50 — 9 Gunder 1597 — 51 Zaba A 1633 — 125 — 181  
— v<sup>9</sup>stp — 6,5 — 19/8 52

### Jonas Källström, Källsta, Stöde, Y 108

**3608** 45 Zingun-Zorn — Y 109 — 15/12 50 — 9 Gunder 1597 — 64 Zingla A 2685 — 127 —  
195 — v<sup>9</sup>stp — 5,0 — 4/2 53

### P. E. Engvall, Östloning, Loning, Y 135

**3609** 22 Gullman — Y 135 — 8/6 50 — 47 Svasse 1591 — 31 Grena A 3047 — 120 — 175 —  
v<sup>9</sup>st — 5,0 — 10/9 52

### Vängelsby Tjf., Vängelsby

**3610** 29 Guld — Y 251 — 29/12 50 — Kullman 2600 — 30 Geira V A 3644 — 117 — 165 —  
v<sup>9</sup>stp — 6,0 — 6/5 52

**Rösta Tjf., Rösta, Sollefteå**

3611 14 Rudolf — Y 271 — 27/3 50 — Svan 2229 — Rosa A 1638 — 125 — 200 — v<sup>9</sup>stp — 7,0 — 14/8 52

**Björås-Bölen-Sand Tjf., Sand, Skog**

3612 108 Lear — Y 278 — 22/7 50 — 10 Lage 1233 — 100 Lena A 2309 — 126 — 185 — v<sup>9</sup>stpS — 5,5 — 22/8 52

**Algsjö-Näs Tjf., Näs, Björnäsby**

3613 110 Larro — Y 278 — 18/10 50 — 10 Lage 1233 — 91 Lena A 3023 — 125 — 189 — v<sup>7</sup>rtp — 7,5 — 22/8 52

**Eden-Gösinge Tjf., Eden, Junsele**

3614 112 Råger — Y 278 — 22/11 50 — 10 Lage 1233 — 42 Ragna 5 A 2335 — 118 — 181 — s<sup>7</sup>vt — 5,5 — 13/9 52

**Vibyggerå Tjf., Berg, Docksta**

3615 113 Risiko — Y 278 — 25/3 51 — 7 Spänst 481 — 99 Ragna 7 A 3053 — 121 — 183 — v<sup>9</sup>stp — 7,5 — 17/9 52

**Öster- och Västergensjö Tjf., Bredbyn**

3616 59 Penol — Y 330 — 12/1 51 — 46 Eli 3103 — 37 Penola A 3056 — 117 — 165 — v<sup>9</sup>rt — 6,5 — 25/9 52

**Håkan Johansson, Björnsö, Y 1363**

3617 60 Pej — Y 330 — 19/4 51 — 48 Edeldal 2897 — 23 Pejla A 1317 — 118 — 167 — v<sup>9</sup>stp — 5,5 — 30/10 52

**Johan Jonsson, Österbillsjö, Överhörns, Y 331**

3618 127 Kajak — Y 331 — 2/1 51 — 85 Castor 2580 — 116 Korinta A 1982 — 120 — 172 — v<sup>8</sup>stp — 6,0 — 30/10 52

**Billsjö Tjf., Österbillsjö, Överhörns**

3619 129 Knall — Y 331 — 11/2 51 — 85 Castor 2580 — 151 Korinta A 3064 — 124 — 177 — v<sup>9</sup>sf — 6,5 — 30/10 52

3620 Vakant

**Harald Dahlin, Moliden, Y 334**

3621 23 Dore — Y 334 — 11/4 51 — 72 Korektius 1892 — 18 Duva A 1656 — 123 — 180 — v<sup>9</sup>stp — 6,0 — 30/10 52

**Gustav Hägglund, Västerlandsjö, Arnäsfall, Y 455**

3622 35 Dator — Y 337 — 30/10 50 — 85 Castor 2580 — 33Dahlia A 1323 — 121 — 178 — v<sup>9</sup>st — 6,0 — 19/12 52

**Öije Tjf., Öije, Stigsjö**

3623 32 Parv — Y 338 — 17/1 51 — 39 Prefekt 2236 — 29 Parva A 2709 — 117 — 166 — v<sup>9</sup>stp — 6,0 — 19/8 52

**Enok Norberg, Blåvik, Bjästa, Y 339**

3624 71 Emalj — Y 339 — 6/7 51 — 63 Record 2952 — 54 Ester A 2711 — 116 — 166 —  
v<sup>9</sup>st — 7,0 — 30/10 52

**Karl Johan Olsson, Täfteå, Arnäsfall, Y 399**

3625 20 Glader — Y 341 — 22/10 50 — 16 Nöjder 2911 — 16 Gladina A 3668 — 120 — 172  
— v<sup>9</sup>rtp — 5,5 — 31/10 52

**Forss AB., Bredångers Gärd, Köpmanholmen, Y 343**

3626 5 Manus — Y 343 — 24/1 51 — 16 Ebenholtz 1251 — 344 Majken A 2715 — 126 — 182  
— v<sup>9</sup>stp — 7,5 — 29/10 52

**Bröderna Östman, Sunnansjö, Svarvarböle, Y 384**

3627 6 Rönnerdal — Y 383 — 6/4 51 — 6 Kull 2922 — 12 Riviera A 3079 — 117 — 170 —  
v<sup>9</sup>rtpS — 6,0 — 27/10 52

**Backe Tjf., Backe**

3628 10 Esso — Y 386 — 22/5 50 — 39 Prefekt 2236 — 32 Essy A 1660 — 125 — 190 —  
v<sup>9</sup>stp — 7,0 — 12/8 52

**Haffsta-Gälvens Tjf., Överhörnäs**

3629 8 Silver — Y 390 — 6/9 50 — 39 Prefekt 2236 — 19 Silva A 3084 — 120 — 175 —  
v<sup>9</sup>rtp — 5,0 — 27/9 52

**Alvar Edin, Myre, Sidensjö, Y 1572**

3630 1 Rosell — Y 394 — 13/11 50 — 20 Becksell 1930 — 11 Rossie A 3088 — 125 — 185 —  
v<sup>9</sup>stp — 6,5 — 30/10 52

**Billa Tjf., Billa, Överhörnäs**

3631 19 Elegant — Y 519 — 10/11 50 — 6 Dale 1933 — 42 Essan A 1667 — 117 — 174 —  
v<sup>8</sup>stpS — 6,5 — 26/9 52

**Elias Näslund, Nättersjö, Bjästa, Y 521**

3632 18 Silver — Y 521 — 8/12 50 — 6 Dale 1933 — 19 Silva A 3688 — 123 — 179 — v<sup>9</sup>stp  
— 7,0 — 30/10 52

**Skule Tjf., Skule, Nätrabölen**

3633 18 Rimfrost — Y 528 — 29/6 50 — 54 Rit-Ola 2597 — 34 Ramona A 1337 — 120 —  
170 — v<sup>9</sup>st — 5,0 — 2/9 52

**Västansjö Tjf., Västansjö, Gullänget**

3634 21 Real — Y 528 — 26/4 51 — 48 Edeldal 2897 — 28 Robina A 3693 — 117 — 174 —  
— v<sup>9</sup>stp — 6,0 — 19/12 52

**Leo Johansson, Imnäs, Imforsmo**

3635 4 Carten — Y 575 — 5/1 51 — 85 Castor 2580 — 131 Camilla A 2364 — 117 — 168  
— v<sup>9</sup>stp — 5,5 — 12/8 52

**Johan Bylund, Torsböle, Arnäsfall, Y 601**

3636 33 Werik — Y 593 — 11/11 50 — 49 Rik 2593 — 5 Veiny A 2735 — 117 — 180 —  
v<sup>9</sup>stp — 7,0 — 3/9 52

**Hj. Byström, Billa, Överhörnas, Y 593**

3637 34 Silver — Y 593 — 11/2 51 — 22 Dropp 2904 — 3 Silja A 2365 — 117 — 175 — v<sup>9</sup>stp  
— 5,5 — 26/9 52

**Tvärlandsböle Tjf., Sörflärke**

3638 23 Nellde — Y 594 — 28/10 50 — 49 Rik 2593 — 4 Nelly A 2737 — 123 — 180 —  
v<sup>9</sup>stp — 6,0 — 26/9 52

**Skogs västra Tjf., By, Skog**

3639 20 Prins — Y 616 — 15/1 51 — 6 Hasse 2612 — 10 Krusa A 3699 — 118 — 178 — v<sup>9</sup>stp  
— 6,0 — 18/12 52

**Erling Olsson, Skäljom, Stavreviken, Y 632**

3640 1 Runo — Y 632 — 6/1 51 — 39 Rune 2247 — 52 Farina A 3112 — 126 — 175 — v<sup>9</sup>stp  
— 5,0 — 27/10 52

**Göte Uhlin, Utnäs, Undrom, Y 260**

3641 15 Guster — Y 646 — 6/9 51 — 13 Ruste 2927 — 12 Gullros A 3113 — 116 — 168 —  
v<sup>7</sup>stp — 6,5 — 28/10 52

**Johan Dahl, Tjärnäset, Vängelsby**

3642 2 Raj — Y 666 — 25/9 49 — Skott 2279 13 Svana A 3703 — 120 — 180 — v<sup>9</sup>stp —  
6,5 — 12/9 52

**Gustav Byström, Västerhus, Y 711**

3643 5 Netting — Y 711 — 2/4 50 — 29 Viking 1934 — 30 Näтта A 2373 — 119 — 177 —  
v<sup>9</sup>stp — 5,5 — 30/10 52

**Själevads Tjf., Box 211, Översjöla**

3644 5 Valle — Y 728 — 26/12 50 — 6 Dale 1933 — 11 Vally A 3123 — 124 — 180 — v<sup>9</sup>rtp  
— 7,5 — 27/9 52

**Finne-Skeda Tjf., Skagsudde**

3645 1 Masso — Y 1384 — 24/2 51 — 29 Viking 1934 — 48 Majros A 2354 — 117 — 166 —  
v<sup>8</sup>stp — 6,5 — 3/9 52

**Värner Olsson, Hälsinggrubba, Husum, Y 734**

3646 4 Silver — Y 1399 — 4/11 50 — 6 Dale 1933 — 2 Silva A 3150 — 121 — 184 — v<sup>9</sup>stp  
— 6,0 — 3/9 52

**Mellangraninge Tjf., Viksmon**

3647 4 Greven — Y 1428 — 8/11 50 — Micke 2944 — Geira II A 1062 — 117 — 162 — v<sup>9</sup>stp  
— 6,5 — 6/5 52

**Jakob Forsberg, Norrböle, Bredbyn, Y 1575**

3648 1 Trim — Y 1575 — 20/8 50 — 101 Kustus 2585 — 7 Tanja A 3742 — 117 — 176 —  
v<sup>9</sup>st — 6,0 — 30/10 52

**Nestor Näsström, Norrböle, Bredbyn, Y 1576**

3649 2 Dragos — Y 1576 — 18/1 50 — 101 Kustus 2585 — 48 Drillros A 4266 — 117 —  
170 — s<sup>9</sup>v — 6,0 — 30/10 52

**Nyland-Nybyns Tjf., Nybyn, Sidensjö**

3650 74 Dord — Z 4 — 10/12 50 — 18 Brittvinn 2330 — 81 Dordi A 1354 — 122 — 173 —  
v<sup>7</sup>stp — 7,0 — 9/5 52

**Boda Tjf., Torpshammar**

3651 33 Aros — Z 5 — 24/10 50 — 18 Brittvinn 2330 — 12 Aira A 669 — 123 — 175 — v<sup>9</sup>rt  
— 8,0 — 9/5 52

**Finsta-Vikens Tjf., Finsta, Fränsta**

3652 34 Albring — Z 6 — 19/8 50 — 18 Brittvinn 2330 — 49 Alfina A 3157 — 125 — 172 —  
v<sup>8</sup>stp — 6,5 — 9/5 52

**Strinne-Hjälta Tjf., Strinne, Bjärträ**

3653 30 Garp — Z 162 — 1/3 51 — Kavatt 3346 — Glittra A 2803 — 121 — 171 — v<sup>8</sup>stp —  
7,0 — 15/10 52

**Sillre Tjf., Sillre**

3654 31 Kavatt — Z 162 — 21/3 51 — Rosenqvist 1959 — Kaisa A 2801 — 129 — 176 —  
v<sup>8</sup>st — 6,5 — 15/10 52

**Häggdångers Kyrkbygds Tjf., Lindom, Häggdånger**

3655 20 Astor — Z 173 — 7/4 51 — 23 Assar 2963 — 99 Rixa A 3765 — 119 — 165 — v<sup>9</sup>stp  
— 6,5 — 8/8 52

**Eldsmarks Tjf., Eldsmark, Husum**

3656 23 Valde — Z 406 — 23/2 51 — 17 Vraxen 3000 — 6 Vallis A 2823 — 122 — 174 —  
v<sup>8</sup>stp — 7,0 — 15/10 52

**Johan Jonsson och Gunnar Pettersson, Österbillsjö, Överhörnas**

3657 32 Siljas — AC 756 — 15/10 50 — 3 Brittsön 557 — 42 Silja A 1179 — 125 — 185 —  
v<sup>9</sup>rtp — 7,0 — 30/10 52

**Jämtlands län****Häsjö Tjf., Häsjö**

3658 36 Lantzett — Y 25 — 8/1 51 — 41 Fentus 2576 — 24 Lantzy A 1632 — 121 — 180 —  
v<sup>9</sup>st — 6,5 — 15/10 52

3659 Vakant

**Krokoms s:a Tjf., Krokom**

3660 14 Gurkedal — Y 646 — 16/2 51 — 6 Dale 1933 — 15 Gurka A 2021 — 124 — 172 —  
v<sup>0</sup>rtp — 6,5 — 15/10 52

**Älvros Tjf., Älvros**

3661 75 Gin — Z 4 — 4/2 51 — 67 Dorder 2946 — 111 Ginea A 3155 — 125 — 178 — v<sup>8</sup>stp  
— 7,0 — 15/10 52

**Nils Mattson, Stugun, Z 780**

3662 14 Daggvin — Z 18 — 8/11 50 — 18 Brittvinn 2330 — 40 Daggi A 3164 — 124 — 185  
— v<sup>6</sup>stp — 6,5 — 15/1 53

**Bröderna Vinberg, Västbyn, Tulleråsen**

3663 9 Lurifax — Z 23 — 2/1 51 — Nimbux 3214 — Lystra A 2767 — 121 — 186 — v<sup>0</sup>rtpS  
— 6,0 — 19/12 52

**Oskar Svensson, Bölåsen, Myrviken, Z 54**

3664 63 Bravo — Z 54 — 11/11 50 — 7 Asthon 514 — 103 Brilla A 1375 — v<sup>0</sup>stp — 6,0 —  
22/8 52

3665 Vakant

**Olle Trollsås, Trollsåsen, Nälden, Z 64**

3666 64 Snö-Glim — Z 64 — 24/11 50 — 5 Rosenqvist 1312 — 168 Snöglimra A 2789 — 126  
— 184 — v<sup>9</sup>stp — 6,5 — 3/12 52

**Höge-Bäcks Tjf., Gärdsta**

3667 19 Örgaj — Z 75 — 6/12 50 — 7 Gajo 1330 — 28 Öros A 2797 — 118 — 165 — v<sup>0</sup>stp  
— 6,0 — 9/5 52

**Österåsens Tjf., Häggenås**

3668 42 Mo — Z 76 — 20/12 50 — 4 Lavin 651 — 4 Solveig A 1695 — 125 — 183 — v<sup>9</sup>stp  
— 7,0 — 15/10 52

**Erik Olsson, Hällne, Myrviken,**

3669 26 Nell — Z 77 — 10/4 51 — 4 Lavin 651 — 21 Nissa A 4270 — 116 — 167 — v<sup>7</sup>stf  
— 6,0 — 15/10 52

**Tännäs-Valmåsens Tjf., Tännäs**

3670 27 Kaj — Z 162 — 20/4 50 — 1 Frej 1605 — 75 Kajsa A 2801 — 121 — 187 — v<sup>7</sup>stp  
— 6,5 — 9/5 52

**Svensåsens Tjf., Svensåsen, Oviken**

3671 29 Gajos — Z 191 — 27/3 51 — 7 Robin Hood 1941 — 9 Gajros A 1423 — 121 — 172  
— v<sup>5</sup>stpS — 6,0 — 15/10 52

**Ytterbergs Tjf., Ytterbergsbyn**

3672 30 Gund — Z 191 — 3/4 51 — 7 Robin Hood 1941 — 7 Gunda A 1707 — 127 — 178 —  
s<sup>8</sup>vt — 6,0 — 15/10 52

**Haga Tjf., Haga, Lockne**

- 3673 33 Dettvin — Z 321 — 7/8 50 — 49 Korint 1257 — 36 Detta A 1710 — 127 — 182 —  
v<sup>9</sup>stp — 7,0 — 15/10 52

**Överhögda's Tjf., Överhögda's**

- 3674 34 Doverman — Z 321 — 1/10 50 — 19 Dekor 2997 — 47 Dova A 2811 — 123 — 168  
— v<sup>8</sup>stp — 5,5 — 9/5 52

**Valter Vikberg, Mäläng, Fåker**

- 3675 37 Böljeman — Z 321 — 11/2 51 — 19 Dekor 2997 — 30 Bölja A 1436 — 124 — 185  
— v<sup>9</sup>stp — 6,5 — 16/12 52

**Kvitsle Tjf., Kvitsle, Mattmar**

- 3676A 11 Bruno — Z 673 — 8/3 51 — Gilbert 1633 — Brunetta A 1451 — 129 — 178 — v<sup>9</sup>stp  
— 6,5 — 15/10 52

**E. Alb. Landén, Prästbordet, Mattmar**

- 3676B 2 Dillsar — Z 876 — 12/2 51 — 23 Assar 2963 — 79 Dilla A 3827 — v<sup>9</sup>stp — 7,0 —  
5/12 52

**Flykälens Tjf., Laxsjö**

- 3677 23 Isbjörn — Z 1257 — 1/11 50 — 18 Nippe 855 — 111 Kokett A 4284 — 121 — 165 —  
v<sup>8</sup>stp — 6,0 — 15/10 52

**Husås Tjf., Ringsta**

- 3678 1 Karm — Z 1746 — 17/5 48 — 51 King-Tyrus 1300 — 67 Karmelin A 923 — v<sup>8</sup>stp —  
6,0 — 1/6 52

**Lars Larsson, Lien, Aspås, Z 1878**

- 3679 3 Kruse — Z 1878 — 24/2 51 — 18 Gast 2653 — 56 Krusa A 2107 — 127 — 193 — v<sup>7</sup>stf  
— 6,5 — 19/1 53

**And. Wallberg, Rävbacken, Genvalla, Z 2064**

- 3680 1 Lycke — Z 2064 — 6/12 50 — 15 Sirius 488 — 69 Lycka A 3274 — s<sup>9</sup>v — 6,0 — 23/1 53

**Ångsta Tjf., Ångsta**

- 3681 45 Buster — AC 1103 — 13/12 50 — 46 Ero 2333 — 31 Begonia A 3962 — 122 — 168  
— v<sup>9</sup>stp — 6,0 — 6/12 52

**Fjäl's Tjf., Fjäl, Lit**

- 3682 1 Solid — Z 1847 — 7/3 50 — 34 Erbjörn 1067 — 101 Solumba A 3831 — 125 — 180  
— v<sup>9</sup>stp — 7,5 — 19/10 51

**Västerbottens län****Hökmark-Bodans Tjf., Hökmarksby**

- 3683 117 Korist — Y 331 — 27/10 49 — 85 Castor 2580 — 151 Korinta A 3064 — 126 —  
189 — v<sup>9</sup>st — 6,5 — 16/9 52

**Agnäs Tjf., Agnäs**

3684 66 Runar — Y 339 — 13/3 50 — 39 Prefekt 2236 — 31 Runa A 1090 — 131 — 180 —  
v<sup>9</sup>stp — 5,5 — 28/5 52

**Herman Olofsson, Högås, Bjurholm, AC 2790**

3685 69 Rexo — Y 339 — 31/12 50 — 59 Ejder 2906 — 57 Rexora A 3070 — 124 — 184 —  
v<sup>9</sup>rtfl — 7,0 — 10/10 52

**Flarkens Tjf., Flarken**

3686 15 Lakej — Z 290 — 14/4 51 — 15 Dollfus 2685 — 6 Laila A 2070 — 126 — 180 —  
v<sup>9</sup>stp — 6,5 — 15/10 52

**Risnäs Tjf., Risnäset, Dorotea**

3687 29 Gullint — Z 321 — 10/4 50 — 49 Korint 1257 — 67 Gullan A 3216 — 125 — 189 —  
v<sup>9</sup>stp — 7,5 — 18/8 52

3688 Vakant

**Skråmträsk's Tjf., Skråmträsk**

3689 29 Siljo — AC 49 — 27/7 50 — 46 Ero 2333 — 46 Silvros A 2850 — 129 — 183 —  
— v<sup>9</sup>stp — 6,5 — 24/10 52

**Simon Segerstedth, Fjällboheden, Österjörn, AC 3437**

3690 114 Thelo — AC 57 — 28/7 50 — Väster 2077 — 49 Thela A 1747 — 125 — 194 —  
v<sup>9</sup>stp — 6,5 — 22/10 52

**Nedre Kägedalens Tjf., Ersmark**

3691 118 Terro — AC 57 — 11/5 51 — 46 Ero 2333 — 36 Tenny A 1476 — 124 — 175 —  
v<sup>9</sup>rt — 6,5 — 7/10 52

**Högdalsås Ensk. Tjf., Högdal, Högdalsås**

3692 29 Lumar — AC 105 — 22/10 49 — 36 Elox 2331 — 55 Luma A 2476 — 132 — 196 —  
v<sup>9</sup>stp — 6,5 — 28/7 52

**Einar Eriksson, Gullbäck, Tväråbäck**

3693 12 Kling — AC 106 — 4/4 51 — 27 Bennet 3032 — 21 Donna A 1479 — 120 — 167 —  
v<sup>9</sup>stp — 6,5 — 29/5 52

**Sörfors Tjf., Sörfors, Brännland**

3694 22 Majestät — AC 108 — 9/11 50 — 162 Snäppo 2035 — 27 Majken A 2857 — 124 —  
183 — v<sup>6</sup>stS — 7,0 — 12/6 52

**Hökmark-Bodans Tjf., Hökmarksby**

3695 30 Beijer — AC 109 — 22/4 51 — 36 Elox 2331 — 23 Brinetta A 1750 — 128 — 178 —  
v<sup>9</sup>rt — 6,5 — 7/10 52

**Frida Tagemo, Aronsjökullarna, Volgsele**

3696 2 Storme — AC 113 — 29/10 50 — 36 Elox 2331 — 25 Salmy A 3286 — 124 — 174 —  
v<sup>9</sup>stp — 7,0 — 14/8 52

**Gummarks Tjf., Gummark**

3697 26 Rulox — AC 114 — 22/4 50 — 36 Elox 2331 — 59 Ruma A 3288 — 127 — 180 —  
v<sup>9</sup>stp — 6,5 — 24/10 52

**Gavsele Tjf., Gavsele**

3698 21 Mattis — AC 114 — 29/10 50 — 162 Snäppo 2035 — 18 Maire A 2477 — 122 — 175  
— v<sup>6</sup>stS — 5,5 — 19/8 52

**Ultervattnets Tjf., Buafors, Robertsfors**

3699 20 Dubest — AC 114 — 20/11 50 — 17 Asbest 2010 — 19 Duva A 2489 — 123 — 171  
— v<sup>9</sup>stp — 6,0 — 21/5 52

**Sörböle-Hedensbyns Tjf., Sörböle, Skellefteå**

3700 39 Minister — AC 118 — 15/10 50 — 36 Elox 2331 — 21 Mina A 600 — 130 — 190 —  
v<sup>9</sup>st — 7,0 — 23/10 52

**Överklintens Tjf., Överklinten**

3701 41 Buster — AC 118 — 3/1 51 — 36 Elox 2331 — 27 Blenda A 3867 B — 122 — 180 —  
v<sup>9</sup>stp — 7,0 — 9/11 52

**Kusmarks Tjf., Kusmark**

3702 42 Benz — AC 118 — 27/4 51 — 36 Elox 2331 — 25 Beata A 1152 — 117 — 167 — v<sup>9</sup>rt  
— 6,5 — 7/10 52

**Holger Jonsson, Strömbäck, Bullmark**

3703 24 Sinto — AC 123 — 5/11 50 — 13 Astorus 2009 — 42 Sinta A 3292 — 130 — 182 —  
v<sup>9</sup>st — 7,0 — 9/10 52

**Broträsk's Tjf., Lövånger**

3704 17 Eiro — AC 124 — 19/9 50 — 107 Snäll 2714 — 13 Eira A 2479 — 123 — 174 —  
v<sup>9</sup>stp — 6,5 — 21/5 52

**Ostviks Tjf., Skellefteå**

3705 18 Lättar — AC 125 — 6/10 50 — 107 Snäll 2714 — 13 Lätta A 1154 — 118 — 166 —  
v<sup>7</sup>stp — 6,5 — 21/5 52

**Lomsjö Tjf., Lomsjö**

3706 20 Snö-Letus — AC 125 — 21/11 50 — 33 Letus 3040 — 58 Snö-Rosa A 3872 — 118 —  
168 — v<sup>7</sup>stp — 6,0 — 21/5 52

**Bror Holmgren, N. Bastuliden, Kusmark, AC 3387**

3707 19 Lister — AC 125 — 28/10 50 — 107 Snäll 2714 — 62 Lilja A 4319 — 117 — 170 —  
v<sup>9</sup>stp — 6,0 — 28/7 52

**Karl Andersson, Kålabodaby, AC 125**

3708 21 Vindsor — AC 125 — 21/11 50 — 107 Snäll 2714 — 21 Vinda A 3870 — 117 — 174  
— v<sup>9</sup>stp — 6,0 — 10/6 52

**Bröderna Strid, Kålabodaby, AC 127**

3709 37 Krister — AC 127 — 25/10 49 — 3 Brittson 557 — 98 Kristyr A 2863 — v<sup>9</sup>stp — 6,5 — 10/4 51

**Norrlångträsk Tjf., Norrlångträsk**

3710 39 Lakej — AC 127 — 23/6 50 — 7 Kavat 2746 — 56 Lilja A 3873 — 126 — 183 — v<sup>9</sup>stp — 6,0 — 29/7 52

**B. A. Jonssons Söner, Åsele, AC 1363**

3711 39 Nalle — AC 128 — 24/12 50 — 107 Snäll 2714 — 41 Nolan A 3298 — 127 — 185 — v<sup>8</sup>stp — 7,5 — 7/10 52

**Bodbyortens Tjf., Bodbyn, Umeå**

3712 37 Sarak — AC 202 — 24/6 50 — 13 Moak 2346 — 15 Sara A 3309 — 126 — 190 — v<sup>9</sup>stp — 7,0 — 7/6 52

**Sven Holmberg, Mickelstråk, Umeå, AC 3044**

3713 26 Pelle — AC 205 — 31/12 50 — 13 Moak 2346 — 17 Ponny A 2869 — 119 — 165 — v<sup>5</sup>stS — 5,5 — 9/10 52

**Malgomajs Lantmannaskola, Laxbäcken, AC 257**

3714 38 Laxen — AC 257 — 26/11 50 — 3 Wift 3020 — 18 Glansa A 3882 — 120 — 182 — s<sup>7</sup>vfl — 6,0 — 12/8 52

**Ake Johansson, Gravmark**

3715 13 Robbe — AC 280 — 30/11 49 — 162 Snäppo 2035 — 7 Rossy A 2129 — 125 — 191 — v<sup>9</sup>st — 6,5 — 7/4 52

**Allan Kågström, Hebergsliden, Högdalsås**

3716 30 Ritol — AC 285 — 7/4 49 — 36 Elox 2331 — 19 Rita A 2131 — 130 — 196 — v<sup>9</sup>st — 7,0 — 28/7 52

**N:a Hednsbyns Tjf., Skellefteå**

3717 36 Ross — AC 285 — 21/9 50 — 27 Diesel 3113 — 34 Rosina A 3887 — 121 — 185 — v<sup>9</sup>stp — 6,0 — 23/10 52

**Gubböleortens Tjf., Vännäsby**

3718 38 Radar — AC 285 — 21/12 50 — 27 Diesel 3113 — 17 Ragna A 1764 — 118 — 176 — v<sup>8</sup>stp — 6,5 — 21/5 52

**Bjänsjöå-Bjänsjöfors Tjf., V. Sjulmark**

3719 12 Linnex — AC 287 — 16/1 50 — 36 Elox 2331 — 12 Linna A 2132 — 130 — 197 — v<sup>9</sup>stp — 8,0 — 24/9 52

**Ersmarks Enskilda Tjf., Ersmark**

3720 9 Snäppson — AC 318 — 23/11 50 — 162 Snäppo 2035 — 9 Segra A 1765 — 127 — 179 — v<sup>9</sup>stp — 6,0 — 21/5 52

**Gärde Tjf., Lövånger**

3721 12 Ross — AC 345 — 27/10 50 — 36 Elox 2331 — 22 Rossy A 3890 — 121 — 174 —  
v<sup>9</sup>stp — 6,0 — 21/5 52

**Nedre Kågedalens Tjf., Ersmark**

3722 11 Douglas — AC 347 — 9/10 50 — 107 Snäll 2714 — 15 Dansy A 1766 — 122 — 177  
— v<sup>6</sup>stpS — 6,5 — 28/7 52

**Mjödvattnets Tjf., Skellefteå**

3723 12 Drabant — AC 347 — 22/11 50 — 107 Snäll 2714 — 29 Dandy A 2487 — 122 — 176  
— v<sup>8</sup>stp — 6,0 — 21/5 52

**Edvin Jakobsson, Brännan, Tväråbäck**

3724 26 Lukas — AC 359 — 6/10 49 — 17 A sbest 2010 — 10 Lärka A 823 — 128 — 192 —  
v<sup>9</sup>st — 6,0 — 22/9 52

**Johan Hörnemalm, Rödälund, Rödåsel**

3725 16 Dover — AC 364 — 15/10 49 — 17 A sbest 2010 — 19 Duva A 2489 — 125 — 194 —  
s — 6,0 — 30/5 52

**Fällfors-Kroksjö Tjf., Bygdeå**

3726 11 Dimlox — AC 395 — 13/4 51 — 36 Elox 2331 — 21 Dimma A 2490 — 121 — 172  
— v<sup>9</sup>rtp — 6,0 — 7/10 52

**Bröderna Carlsson, Fack 40, Umeå, AC 1617**

3727 14 Max — AC 396 — 24/11 50 — 36 Elox 2331 — 20 Mina A 2491 — 125 — 180 — v<sup>9</sup>st  
— 6,5 — 10/10 52

**Fångkolonien å Sörbyn, Håknäs, AC 222**

3728 21 Gullmar — AC 397 — 17/12 49 — 36 Elox 2331 — 14 Gull A 1497 — 131 — 190 —  
v<sup>9</sup>rtp — 6,5 — 28/5 52

**Burträsk Tjf., Burträsk**

3729 23 Gullex — AC 397 — 21/10 50 — 36 Elox 2331 — 20 Gullin A 2492 — 128 — 179 —  
v<sup>9</sup>st — 7,0 — 8/11 52

**Mjösjöns Tjf., Överklinten**

3730 24 Gullo — AC 397 — 27/11 50 — 26 Britto 3031 — 14 Gull A 1497 — 123 — 178 —  
v<sup>9</sup>stp — 7,0 — 7/10 52

**Hemmingortens Tjf., Bjursele**

3731 25 Gundex — AC 397 — 6/1 51 — 36 Elox 2331 — 8 Gunda A 2143 — 120 — 180 —  
v<sup>9</sup>rt — 7,0 — 7/10 52

**Bergsäter-Jovans Tjf., Bergsäter, Skansjöby**

3732 27 Roger — AC 399 — 1/11 50 — 15 Brio 1683 — 18 Rosa-Gull A 1498 — 126 — 167  
— v<sup>9</sup>stp — 6,5 — 14/8 52

**Gamla Falmarks Tjf., Hjoggböle**

3733 34 Pax — AC 424 — 30/10 50 — 36 Elox 2331 — 20 Possy A 2147 — 126 — 178 —  
v<sup>9</sup>st — 7,0 — 21/5 52

**Grubbe-Västerhiske Tjf., Västerhiske**

3734 9 Linné — AC 425 — 11/11 50 — 36 Elox 2331 — 22 Linda A 3337 — 121 — 186 —  
v<sup>9</sup>stp — 7,0 — 11/6 52

**Ytterklintfäboda Tjf., Överklinten**

3735 11 Dale — AC 427 — 13/1 51 — 36 Elox 2331 — 22 Dala A 3903 — 122 — 180 —  
v<sup>9</sup>stp — 6,5 — 12/12 52

**Johan Jakobsson, Mellaná, Bjurholm, AC 2793**

3736 19 Mossar — AC 479 — 2/12 50 — 13 Moak 2346 — 21 Saga A 3908 — 124 — 173 —  
v<sup>9</sup>rtp — 5,5 — 10/10 52

**Granbergs Tjf., Träskholm**

3737 18 Linde — AC 482 — 30/10 50 — 36 Elox 2331 — 12 Linda A 2157 — 118 — 177 —  
v<sup>9</sup>stp — 6,0 — 25/7 52

**Mjösjöns Tjf., Överklinten**

3738 20 Dolme — AC 482 — 26/1 51 — 36 Elox 2331 — 11 Dolma A 2156 — 117 — 171 —  
v<sup>9</sup>stp — 5,5 — 24/9 52

**Herman Larsson, Flurkmark, AC 1391**

3739 22 Egon — AC 483 — 20/11 50 — 36 Elox 2331 — 12 Tyrajänta A 2158 — 123 — 182 —  
— v<sup>9</sup>st — 7,5 — 9/10 52

**Skrämträsk Tjf., Skräträsk**

3740 25 Mirgo — AC 493 — 13/2 51 — 38 Geno 1391 — 53 Minetta A 4295 — 124 — 176 —  
— v<sup>9</sup>stp — 7,0 — 24/10 52

**Storbränna Tjf., Norrlångträsk**

3741 12 Liro — AC 550 — 6/12 50 — 13 Astorus 2009 — 44 Lirka A 2161 — 122 — 180 —  
v<sup>9</sup>stp — 7,5 — 7/10 52

**Hedlunda Tjf., Helsingfors, Lycksele**

3742 22 Rosse — AC 626 — 13/1 51 — 15 Brio 1683 — 18 Rosetta A 1173 — 123 — 175 —  
v<sup>9</sup>stp — 7,0 — 22/9 52

**Anumarks Tjf., Anumark, Umeå**

3743 18 Rex — AC 665 — 16/10 50 — 27 Diesel 3113 — 41 Röling A 1951 — 126 — 191 —  
v<sup>9</sup>stp — 6,5 — 5/6 52

**Gulltjärns Tjf., Åkullsjön**

3744 17 Öbbe — AC 713 — 11/12 50 — 15 Brio 1683 — 31 Öling A 1174 — 127 — 178 —  
v<sup>8</sup>stp — 6,5 — 21/5 52

**Hjoggböle-Bergnäs Tjf., Hjoggböle**

- 3745 2 Täppo — AC 724 — 4/1 50 — 9 Näppel 323 — 12 Tuna A 3367 — 133 — 195 —  
v<sup>9</sup>stp — 6,0 — 6/11 52
- 3746 3 Grej — AC 724 — 27/1 50 — 36 Elox 2331 — 15 Gränna A 3369 — 130 — 200 —  
v<sup>9</sup>stp — 6,5 — 6/11 52

**Bjurfors Tjf., Skråmträsk**

- 3747 8 Gulldar — AC 724 — 19/8 51 — 36 Elox 2331 — 15 Gränna A 3369 — 119 — 179 —  
v<sup>9</sup>stp — 6,5 — 24/10 52

**Enar Lönneborg, Skårträsk, Umeå, AC 252**

- 3748 8 Redo — AC 727 — 29/11 50 — 36 Elox 2331 — 26 Rossy A 3931 — 120 — 179 — v<sup>9</sup>st  
— 7,0 — 9/10 52

**Lillkågeträsk Tjf., Drängsmarkby**

- 3749 34 Kurir — AC 756 — 28/1 51 — 13 Astorus 2009 — 63 Kuriosa A 922 — 122 — 170  
— v<sup>9</sup>stp — 5,5 — 7/10 52

**Långelets Tjf., Finnselet, Boliden**

- 3750 9 Dale — AC 906 — 23/10 49 — Ludde 1727 — 11 Duva A 2522 — 125 — 185 — v<sup>9</sup>st  
— 6,5 — 26/7 52

**Varmvattnets Tjf., Taveljö**

- 3751 10 Lydig — AC 1017 — 28/2 50 — 18 Täppo 2733 — 10 Lycka A 2523 — 124 — 186 —  
v<sup>9</sup>stp — 6,5 — 20/5 52

**Rislidens Tjf., Risliden**

- 3752 11 Kyr — AC 1017 — 22/10 50 — 8 Glans 1373 — 516 Kyra A 1182 — 120 — 186 —  
v<sup>9</sup>st — 6,0 — 24/7 52

**Vallens Tjf., Vallsträsket**

- 3753 4 Svante — AC 1023 — 11/10 50 — 44 Elfrid 2332 — 14 Svana A 1792 — 125 — 175  
v<sup>9</sup>stp — 5,5 — 16/9 52
- 3754 5 Runar — AC 1023 — 3/11 50 — 9 Daging 3055 — 43 Runa A 3945 — 127 — 170 —  
v<sup>9</sup>st — 5,0 — 16/9 52

**Åkullsjöns Tjf., Åkullsjön**

- 3755 12 Dollman — AC 1028 — 29/9 50 — 107 Snäll 2714 — 2 Dolma A 1510 — 123 — 185  
— v<sup>9</sup>st — 7,0 — 24/9 52

**N:a Hedensbyns Tjf., Skellefteå**

- 3756 13 Duving — AC 1028 — 8/10 50 — 107 Snäll 2714 — 9 Duva A 1812 — 123 — 183 —  
v<sup>9</sup>stp — 6,5 — 23/10 52

**Myckle Tjf., Skellefteå.**

- 3757 14 Kajser — AC 1057 — 14/8 50 — 46 Ero 2333 — 19 Kajsa A 3953 — 133 — 181 —  
v<sup>9</sup>stp — 6,0 — 21/5 52

**Sörfors Tjf., Sörfors, Brännland**

3758 15 Svante — AC 1057 — 15/8 50 — 46 Ero 2333 — 16 Svana A 2906 — 127 — 178 —  
v<sup>9</sup>rt — 6,5 — 12/6 52

**Ragvaldsträsk Tjf., Ragvaldsträsk**

3759 5 Vallgossen — AC 1089 — 9/3 51 — 33 Letus 3040 — 9 Vally A 3386 — 122 — 178 —  
v<sup>8</sup>stpfl — 7,0 — 7/11 52

**Tvärälunds västra Tjf., Tvärälund**

3760 2 Snabb — AC 1090 — 18/11 49 — 36 Elox 2331 — 9 Skönros A 2907 — 132 — 203  
— v<sup>9</sup>stp — 7,0 — 29/5 52

**Oskar Åström, Adala, Umeå, AC 2244**

3761 7 Daling — AC 1101 — 9/10 50 — 162 Snäppo 2035 — 21 Dalia A 3960 — 119 — 180  
— v<sup>9</sup>stp — 6,0 — 9/10 52

**Gösta Wällberg, Tväråbäck**

3762 8 Dover — AC 1101 — 19/10 50 — 36 Elox 2331 — 23 Dora A 3961 — 125 — 175 —  
v<sup>9</sup>rt — 6,5 — 29/5 52

**Kålaboda Tjf., Kålabodaby**

3763 46 Silver — AC 1103 — 17/2 50 — 46 Ero 2333 — 156 Stella A 2533 — 125 — 169 —  
v<sup>9</sup>stp — 6,5 — 7/10 52

**Storsandsjöns Tjf., Storsandsjön, Vindeln**

3764 41 Kastor — AC 1103 — 19/10 50 — 46 Ero 2333 — 96 Kumla A 2531 — 126 — 189  
— v<sup>9</sup>st — 7,0 — 24/9 52

**Degerfors By Tjf., Vindeln**

3765 49 Vidar — AC 1103 — 19/5 51 — 46 Ero 2333 — 42 Vila A 2909 — 115 — 158 —  
v<sup>9</sup>stp — 5,0 — 7/10 52

**Jämteböle Tjf., Jämteböle, Tväråbäck**

3766 38 Voltar — AC 1103 — 20/1 50 — 46 Ero 2333 — 29 Volma A 3964 — 119 — 182 —  
v<sup>9</sup>st — 6,0 — 22/9 52

**Tväråmarks Tjf., Sävar**

3767 8 Kulo — AC 1111 — 26/12 50 — 20 Belos 3065 — 13 Kulla A 1799 — 124 — 174 —  
— v<sup>9</sup>stp — 6,5 — 15/9 52

**Innansjöns Tjf., Innansjön**

3768 16 Rajner — AC 1229 — 14/11 50 — 36 Elox 2331 — 15 Raja A 2186 — 121 — 173 —  
v<sup>9</sup>rt — 6,0 — 21/5 52

**Klintfors-Dalens Tjf., Nyholm, N:a Strömfors**

3769 17 Robbe — AC 1229 — 5/1 51 — 36 Elox 2331 — 20 Riala A 2914 — 125 — 177 —  
v<sup>9</sup>stp — 6,5 — 7/10 52

**Seth Nilsson, Bobacken, Bygdeå, AC 2094**

**3770** 8 Tesso — AC 1215 — 19/10 50 — Evos 2004 — 15 Tessy A 3397 — 124 — 184 — v<sup>9</sup>stp  
— 6,0 — 15/9 52

**3771** Vakant

**Legdeå Tjf., Legdeå, Sikeå**

**3772** 8 Gunder — AC 1306 — 30/10 50 — 15 Brio 1683 — 9 Gullros A 3983 — 117 — 173  
— v<sup>9</sup>stp — 6,0 — 6/6 52

**Drängsmarkskläppens-Frostkågebygdens Tjf., Drängsmarkby**

**3773** 9 Rapp — AC 1306 — 10/11 50 — 15 Brio 1683 — 10 Rita A 3984 — 121 — 174 —  
v<sup>9</sup>st — 7,0 — 21/5 52

**Ledusjö Tjf., Ledusjö, Baggård**

**3774** 20 Sylvar — AC 1352 — 16/11 50 — 13 Astorus 2009 — 3 Sylva A 1810 — 122 — 181  
— v<sup>9</sup>stp — 6,5 — 28/5 52

**Gravmarks Tjf., Gravmark**

**3775** 9 Nätting — AC 1353 — 1/10 50 — 3 Brittson 557 — 16 Nätta A 3994 — 122 — 182  
— v<sup>9</sup>st — 6,5 — 7/6 52

**Korssjöns Tjf., Korssjön**

**3776** 10 Dimax — AC 1356 — 9/3 51 — 36 Elox 2331 — 6 Dimma A 2921 — 126 — 178 —  
v<sup>9</sup>rt — 8/10 52

**Strömnäs Tjf., Malgomaj**

**3777** 25 Drill — AC 1363 — 9/3 51 — 3 Vift 3020 — 8 Driva A 2923 — 118 — 165 — v<sup>9</sup>stp  
— 6,0 — 12/8 52

**Ragvaldsträsk's Tjf., Ragvaldsträsk**

**3778** 10 Stellving — AC 1399 — 4/12 50 — 36 Elox 2331 — 26 Stella A 2551 — 121 — 186  
— v<sup>9</sup>stp — 6,0 — 6/11 52

**J. V. Vall, Nyliden, Flarken, AC 1405**

**3779** 9 Primus — AC 1405 — 25/1 51 — 6 Tinder 3098 — 16 Prima A 3420 — 121 — 177  
— v<sup>9</sup>stp — 6,0 — 8/10 52

**Sjöbottens Tjf., Sjöbotten**

**3780** 14 Dillman — AC 1440 — 23/1 51 — 107 Snäll 2714 — 20 Dansy A 4004 — 117 — 172  
— v<sup>7</sup>stpS — 6,5 — 16/9 52

**Edvin Olofsson, Kulfors, Vindeln**

**3781** 7 Tärn — AC 1523 — 20/11 50 — 23 Brittner 2347 — 1 Tärna A 2927 — 122 — 173  
— v<sup>9</sup>stp — 6,5 — 30/5 52

**Obbola Tjf., Obbola**

**3782** 15 Poppe — AC 1578 — 22/10 50 — 36 Elox 2331 — 22 Pärsky A 2196 — 122 — 180  
— v<sup>9</sup>rt — 6,5 — 21/5 52

**Henning Egehult, Äliden, Flurkmark, AC 2759**

3783 4 Munter — AC 1695 — 16/11 50 — 107 Snäll 2714 — 100 Munda A 3431 — 125 — 185  
— v<sup>9</sup>stp — 6,5 — 9/10 52

**Nedre Kågedalens Tjf., Ersmark**

3784 4 Svane — AC 1719 — 14/1 50 — 16 Briax 2020 — 8 Svana A 2934 — 126 — 195 —  
v<sup>9</sup>stp — 7,0 — 28/7 52

**Degernäs Tjf., Degernäs, Umeå**

3785 1 Nyter — AC 1756 — 15/1 50 — 36 Elox 2331 — 3 Nyros A 2936 — 123 — 187 —  
v<sup>9</sup>stp — 7,0 — 11/6 52

**Granlidens Tjf., Granliden**

3786 19 Tösell — AC 1832 — 10/12 50 — 5 Lydig 2726 — 86 Tösa A 2939 — 119 — 176 —  
v<sup>8</sup>stp — 7,0 — 21/5 52

**Nils Valfrid Lundström, Stärkesmark**

3787 9 Lukas — AC 1844 — 24/3 51 — 5 Lydig 2726 — 8 Kajana A 4312 — 115 — 160 —  
v<sup>9</sup>stp — 7,0 — 22/9 52

**Drängsmarks Tjf., Drängsmarkby**

3788 2 Munter — AC 2194 — 27/10 50 — 5 Sigge 2083 — 52 Muntra A 3444 — 130 — 178  
— v<sup>9</sup>stp — 6,0 — 30/7 52

**Kåge Tjf., Kåge**

3789 3 Gessing — AC 2449 — 16/10 50 — 17 Asbest 2010 — 52 Gena A 3449 — 120 — 180  
— v<sup>9</sup>stp — 6,5 — 28/7 52

**Braxele-Österviks Tjf., Bjurholm**

3790 2 Runo — AC 2722 — 6/12 50 — 235 Maileri 1851 — Runa A 4051 — 130 — 189 —  
v<sup>6</sup>stp — 6,0 — 10/10 52

**Levars Tjf., Levar, Nordmaling**

3791 30 Bim — AC 2790 — 10/9 50 — 36 Elox 2331 — 46 Bimmy A 3429 — 117 — 173 —  
v<sup>9</sup>stp — 6,0 — 27/5 52

**Reinhold Nilsson, Selet, Vännäsby, AC 1852**

3792 3 Loffe — AC 3135 — 8/12 50 — 33 Letus 3040 — 45 Snövit A 3466 — 122 — 183 —  
v<sup>8</sup>stfl — 6,0 — 9/10 52

**Furunäs Tjf., Furunäs, Bullmark**

3793 10 Svane — AC 3264 — 20/12 50 — 26 Vinge 3116 — 29 Svana A 3467 — 123 — 192  
— v<sup>9</sup>stp — 6,5 — 7/6 52

**Granbergsträsk's Tjf., Jörn**

3794 43 Tomas — BD 5 — 27/1 50 — 96 Jurd 2114 — 20 Tina A 2564 — 131 — 201 — v<sup>9</sup>stp  
— 6,0 — 26/7 52

**Olof Johansson, Vänfors, Bjurforsfallet**

3795 2 Snabb — AC 2408 — 14/8 50 — 20 Siljo 2694 — 15 Stjärnöga A 4042 — 121 — 180  
— v<sup>9</sup>stp — 6,5 — 29/5 52

**Johannes Lindahl, Flarken, AC 1399**

3796 11 Stoke — AC 1399 — 7/1 51 — 36 Elox 2331 — 15 Stolta — A 3998 — 132 — 190  
— v<sup>9</sup>stp — 6,5 — 8/10 52

**Norrbottens län****Sörbyns Tjf., Sörbyn**

3797 34 Astvin — Z 5 — 30/12 50 — 18 Brittvin 2330 — 16 Astra A 1356 — 124 — 174 —  
v<sup>9</sup>stp — 6,5 — 9/5 52

**Övre Hedens Tjf., Hednoret**

3798 29 Kreon — Z 162 — 7/2 51 — 1 Frej 1605 — 91 Krona A 3761 — 128 — 201 — v<sup>6</sup>stp  
— 6,5 —

**Innanbäckens Tjf., Kalix**

3799 116 Thim — BD 1685 — 5/1 51 — 18 Krim 2349 — 106 Tekla A 3283 — 124 — 172  
— v<sup>9</sup>st — 6,0 — 4/10 52

**Nybyns Tjf., Överkalix**

3800 37 Dissent — AC 285 — 25/10 50 — 36 Elox 2331 — 20 Diana A 1166 — 121 — 185  
— v<sup>9</sup>stp — 7,0 — 21/5 52

**Håkansö Tjf., Norrfjärden**

3801 42 Britthon — AC 859 — 18/10 50 — 167 Snäll 2358 — 25 Britta A 2520 — 130 —  
186 — v<sup>7</sup>stp — 6,0 — 7/10 52

3802 17 Master — AC 942 — 20/4 51 — 27 Bennet 3032 — 31 Majken A 1184 — 124 — 179  
— v<sup>7</sup>stp — 6,0 — 7/10 52

**Saltmyrans Tjf., Abborträsk**

3803 36 Sampo — BD 23 — 6/4 51 — 33 Strong 1749 — 51 Svartros A 3468 — 130 — 190  
— v<sup>9</sup>stp — 7,0

**Porsi Tjf., Porsi**

3804 31 Moppe — BD 28 — 12/1 51 — 48 Pan 967 — 11 Majlis A 4069 — 124 — 171 —  
v<sup>9</sup>stp — 7,5

3805 Vakant

**Ubbyns Tjf., Skogså**

3806 76 Liseng — BD 48 — 19/12 50 — 17 Siljar 2093 — 40 Lisetta A 1816 — 119 — 171  
— s<sup>7</sup>vtS — 5,5

**Töre Tjf., Töre**

3807 28 Viljo — BD 89 — 27/4 50 — 41 Mouhu 1852 — 13 Vidja A 1195 — 121 — 186 —  
r<sup>7</sup>vt — 5,0

3808 Vakant

**Gustav Lidström, Svartskatan, Ersnäs**

3809 62 Dick — BD 98 — 26/9 50 — 1 Pello 2481 — 47 Diana A 3474 — 123 — 182 — v<sup>8</sup>stp  
— 6,5

3810—13 Vakanta

**Johannisbergs Yrkeskola, Kalix**

3814 65 Snoddas — BD 98 — 29/3 51 — 1 Pello 2481 — 28 Strimma A 1822 — 122 — 172  
— v<sup>9</sup>stp — 5,5 — 4/10 52

**Vittangi Tjf., Vittangi**

3815 66 Sveg — BD 98 — 10/4 51 — 1 Pello 2481 — 25 Svega A 2257 — 125 — 172 —  
v<sup>9</sup>stp — 6,0 — 4/10 52

**Sävis Tjf., Sävis**

3816 134 Noppe — BD 108 — 21/5 50 — 55 Korrekt 1568 — 118 Netta A 3484 — 123 — 180  
— v<sup>7</sup>stp — 6,5 — 24/5 52

**Purnu Tjf., Purnu**

3817 135 Lord — BD 108 — 18/9 50 — 55 Korrekt 1568 — 128 Liva A 4084 — 125 — 176 —  
v<sup>8</sup>stp — 6,5 — 24/5 52

**Lappträsk Tjf., Lappträsk**

3818 137 Länk — BD 108 — 16/12 50 — 123 Nero 3131 — 133 Linoria A 4325 — 127 — 168  
— v<sup>9</sup>stp — 6,5 — 4/10 52

**Erkheikki Tjf., Erkheikki**

3819 138 Laber — BD 108 — 14/2 51 — 55 Korrekt 1568 — 96 Linga A 2220 — 121 — 167  
— v<sup>9</sup>rt — 6,5 — 4/10 52

**N:a Bredåkers Tjf., N:a Bredåker**

3820 28 Lingör — BD 152 — 6/2 51 — 40 Strix 2430 — 27 Linga A 1529 — 125 — 172 —  
v<sup>7</sup>stp — 6,0

**Markitta Tjf., Markitta**

3821 59 Sving — BD 200 — 21/4 51 — 32 Silvo 1797 — 29 Stella A 1536 — 117 — 159 —  
v<sup>9</sup>st — 5,5 — 4/10 52

**Antnäs Tjf., Antnäs**

3822 68 Bravo — BD 251 — 11/10 50 — 25 Vigör 3151 — 46 Bärna A 4096

**Mattisuddens-Vaikijaur Tjf., Jokkmokk**

3823 25 Sving — BD 256 — 22/12 50 — 9 Svaj 1418 — 12 Strimma A 1539 — 125 — 175  
— v<sup>9</sup>stp — 6,5 — 4/10 52

**Yrttivaara Tjf., Hakkasbyn**

3824 30 Vicke — BD 266 — 9/11 51 — 9 Docke 2462 — 20 Vesta A 2237 — 122 — 166 —  
v<sup>9</sup>stp — 6,0

**Sangis Tjf., Sangis**

3825 14 Gutten — BD 269 — 16/3 51 — 38 Effekt 2773 — 15 Grevinna A 2238 — 124 —  
162 — v<sup>8</sup>stf — 5,0 — 4/10 52

**Kolari Tjf., Pajala**

3826 175 Björkfors-Raket — BD 274 — 26/3 51 — 38 Effekt 2773 — 303 Roja A 4329 — 121  
— 163 — v<sup>8</sup>stp — 4,5 — 4/10 52

**Anttis Tjf., Anttis**

3827 177 Björkfors-Takt — BD 274 — 15/1 51 — 38 Effekt 2773 — 236 Tindra A 2968 —  
124 — 167 — v<sup>9</sup>stp — 5,5 — 4/10 52

**Soukolojärvi Tjf., Kuivakangas**

3828 154 Teg — BD 274 — 9/9 49 — 38 Effekt 2773 — 87 Tubba A 1210 — 126 — 175 —  
v<sup>9</sup>rtp — 6,5

**Vald. Strömbäck, Vånafjärden**

3829 27 Gille — BD 276 — 3/12 49 — 38 Effekt 2773 — 21 Giletta A 1834

**Rians Tjf., Gammelgården**

3830 52 Rink — BD 281 — 7/10 50 — 38 Effekt 2773 — 29 Rinna A 1219 — 132 — 208 —  
v<sup>9</sup>stp — 6,5

**Manne Sandberg, Moån, Espinära**

3831 55 Rigel — BD 281 — 14/9 51 — 27 Gille 3829 — 61 Rimla A 4331 — 121 — 170 —  
v<sup>8</sup>stp — 6,5

3832 Vakant

3833 Vakant

**Bredåkers S:a Tjf., S:a Bredåker**

3834 32 Dropp — BD 451 — 30/12 51 — 9 Galant 1395 — 29 Droppa A 2258 — 135 — 215  
— s<sup>5</sup>vtS — 7,0

3835 Vakant

**Nikkala östra Tjf., Nikkala**

3836 58 Lange — BD 520 — 3/3 51 — 14 Liv 2123 — 46 Länka A 4118 — 121 — 171 — v<sup>9</sup>stp  
— 7,5 — 4/10 52

**Mockträsk Tjf., Mockträsk**

3837 50 Sindro — BD 660 — 16/11 49 — 55 Korrekt 1568 — 32 Sindra A 2255 — 128 — 186  
— v<sup>9</sup>st — 6,5

**Brännbergs Tjf., Luleå**

3838 52 Sirius — BD 660 — 20/3 50 — 55 Korrekt 1568 — 24 Sia A 2254 — 125 — 181 —  
v<sup>8</sup>rtP — 7,0

3839 Vakant

**Siknäs Tjf., Siknäs**

3840 23 Krans — BD 687 — 19/2 51 — 32 Silvo 1797 — 2 Kula A 2609 — v<sup>8</sup>stp — 6,5

**Pite-Långnäs Tjf., Pite-Långnäs**

3841 26 Lannsilj — BD 785 — 30/10 50 — 17 Siljar 2093 — 42 Lanna A 1861

**Tväråselets Tjf., Tväråselet**

3842 1 Snabb — BD 874 — 19/5 51 — 20 Solvent 3164 — 11 Stjärna A 2615 — v<sup>9</sup>stp — 5,5

**Nattavaara Tjf., Nattavaara**

3843 60 Hojen — BD 1169 — 18/6 51 — 12 Isbjörn 3109 — 48 Hoppe-Lill A 2618 — 119 —  
165 — s<sup>9</sup>v — 5,5

**Vuonu Tjf., Haparanda**

3844 13 Snabb — BD 1354 — 21/10 50 — 13 Pryn 3168 — 52 Sandra A 1193 — 117 — 174  
— s<sup>8</sup>vtS — 5,5 — 24/5 52

**Hortlax Tjf., Hortlax**

3845A 13 Svante — BD 88 — 29/1 50 — 41 Mouhu 1852 — 65 Svana A 4304

---

# RÖDA TJURAR

**Värmlands län**

Ellis Hollender, Anneberg, Nolby, S 948

3845B 67 Sarek — W 219 4/5 50 — 411 Parru 291 — 1006 Sara A 858 — 135 — 203 — r —  
7,5 — 31/12 52

## Kopparbergs län

### Siljansnäs Tjf., Björken, Siljansnäs

- 3846 65 Molle — W 219 — 23/1 50 — Bolle 2194 — Mona A 2986 — 130 — 207 — r — 7,5 — 24/10 52
- 3847 2 Dick — W 1395 — 5/12 50 — 9 Lill-Kaj 2850 — 1 Docka A 1960 — 128 — 190 — r — 7,0 — 24/10 52

### Djurås Tjf., Djurås

- 3848 114 Sörman — W 243 — 18/3 51 — 26 Manne 1809 — 277 Berta A 3546 — 130 — 191 — r — 6,5 — 29/10 52

### Gagnefs Tjf., Tjärna, Gagnef

- 3849 29 Sune — W 282 — 14/3 51 — 11 Klint 3197 — 56 Sussi A 1889 — 122 — 188 — r — 7,0 — 24/10 52

### Sätra Tjf., Box 60, Rättvik

- 3850 24 Varulf — W 293 — 27/1 51 — 11 Klint 3197 — 27 Wanja A 2991 — 123 — 196 — r — 7,5 — 7/11 52

### Röjeråsens Tjf., Röjeråsen, Vikarbryn

- 3851 8 Gulle — W 295 — 29/7 51 — 11 Klint 3197 — 38 Gullros A 1891 — 122 — 171 — r — 6,5 — 7/11 52
- 3852 16 Minken — W 307 — 30/7 51 — 11 Klint 3197 — 25 Monagull A 3556 — 120 — 167 — r — 6,0 — 7/11 52

### Gagnefs Avelsförening, Bomsarvet, Djurås

- 3853 14 Manne — W 300 — 15/12 50 — 10 Major 3186 — 19 Malin A 1573 — 126 — 186 — r — 6,0 — 29/10 52

### Södra Rättviks Tjf., Söderås, Västgärde

- 3854 2 Prinsen — W 310 — 12/11 50 — 11 Major 3186 — 14 Prinsa A 2276 — 121 — 183 — r — 6,5 — 7/11 52
- 3855 20 Morsk — W 325 — 7/2 51 — 11 Klint 3197 — 10 Mona A 2298 — 124 — 189 — r — 7,0 — 7/11 52
- 3856 4 Lasse — W 455 — 15/2 51 — 21 Anite 3527 — 24 Lilja A 2283 — 123 — 183 — r — 6,0 — 7/11 52

### Leksands Avels- och Betesförening, S. Lindberg, Leksboda

- 3857 19 Nisse — W 312 — 15/11 50 — 17 Aste 2530 — 25 Nyttu A 3557 — 124 — 176 — r — 6,5 — 24/10 52
- 3858 5 Kullre — W 362 — 29/1 49 — 27 Klinger 2162 — 15 Kussy A 1585 — 130 — 215 — r — 6,5 — 24/10 52
- 3859 4 Häpple — W 1668 — 3/1 51 — 1 Rolf 2854 — 8 Hädda A 3594 — 115 — 189 — r — 7,5 — 24/10 52

**Mockfjärds Tjf., Mockfjärd**

3860 19 Märten — W 325 — 13/8 50 — 1 Rival 2846 — 13 Majros A 3559 — 136 — 207 —  
r — 6,0 — 29/10 52

**Stråtenbo Tjf., Kavelmora, Aspeboda**

3861 6 Gullaste — W 330 — 27/2 50 — 17 Aste 2530 — 18 Gunnell A 1903 — 125 — 205 —  
r — 7,5 — 22/10 52

**Utmeland-Morkarby Tjf., Utmeland, Mora**

3862 11 Lycke — W 352 — 13/3 51 — 50 Meikii 2823 — 21 Lönna A 2281 — 122 — 183 —  
r<sup>o</sup>vf — 6,5 — 7/11 52

**Envikens Tjf., Hedgårdarna, Enviken**

3863 7 Kulle — W 362 — 25/12 50 — 27 Klinger 2162 — 15 Kussy A 1585 — 125 — 192 —  
r — 7,0 — 23/10 52

**Garsås Tjf., Garsås**

3864 2 Robin — W 421 — 14/9 50 — 1 Kuben 1834 — 24 Rosa A 3570 — 125 — 195 — r<sup>o</sup>vt  
— 8,0 — 7/11 52

**Boda Avelsförening, Ovanmyra**

3865 5 Nätt — W 425 — 14/11 50 — 8 Rune 3532 — 28 Nätta A 4168 — 121 — 198 — r  
— 7,5 — 7/11 52

**Djura Tjf., Djura**

3866 31 Glimre — W 462 — 16/1 51 — 6 Salig 3539 — 60 Glimra A 3571 — 127 — 197 —  
r — 7,0 — 29/11 52

**Verner Aman, Box 583, Söderbärke, W 1792**

3867 18 Sappo — W 786 — 14/5 50 — Tsaren 2163 — Stella A 1600 — 128 — 196 — r —  
6,0 — 30/10 52

**Erik Wälstedt, Holsåker, W 896**

3868 1 Gunnar — W 896 — 25/3 50 — Kore 3572 — Gunna A 3000 — 129 — 189 — r — 7,5  
— 14/10 52

**Gunnar Lans, Alvik, Siljansnäs**

3869 7 Kajse — W 1264 — 10/2 51 — Lill-Kaj 2850 — 138 Hjärda A 1941 — 120 — 185 —  
r — 7,0 — 24/10 52

**Erik Bolin, Klintbo, Avesta**

3870 3 Silver — W 1412 — 11/5 51 — 11 Klint 3197 — 12 Silva A 2651 — 118 — 176 — r  
— 5,5 — 20/10 52

**Ore Östra Tjf., Norrboda, Östanvik**

3871 1 Hellman — W 1524 — 3/9 50 — 8 Rune 2845 — Blenda A 3011 — 124 — 190 — r  
— 6,5 — 10/10 52

**Ingvallsbenning-Laggarbo Tjf., Ingvallsbenning, Hedemora**

3872 3 Gullkaj — W 1533 — 11/11 50 — 9 Lillkaj 2850 — 8 Gullros A 2303 — 124 — 190 — r — 7,5 — 30/10 52

**Arvid Mattson, Dalkarlsnäs, Säter**

3873 1 Snäll — W 1721 — 23/7 47 — Ante 846 — 152 Snälla A 1004 — 130 — 223 — r — 7,5 — 20/11 52

**Kyrkbyns Tjf., Born, Orsa**

3874 3 Rask — W 1721 — 8/4 51 — 65 Prins Parru 2827 — 20 Rölilja A 2655 — 123 — 180 — r — 6,5 — 10/10 52

**Hans Olin, Box 59, Malungfors**

3875 5 Rösse — W 1748 — 4/6 51 — 4 Säve 2537 — 18 Rösni A 4197 — 114 — 170 — r — 6,0 — 14/10 52

**Nedre Floda Tjf., Dala-Floda**

3876 1 Prins — W 1883 — 18/12 50 — 1 Kore 3572 — 4 Tärna A 4201 — 130 — 200 — r — 7,5 — 14/10 52

**Jämtlands län****Bröderna Olofsson, Västerberg, Tulleråsen, Z 116**

3877 11 Nippon — Z 23 — 20/5 51 — Nimbus 3214 — 190 Snälla A 1565 — 117 — 174 — r — 6,5 — 19/12 52

**Västerbottens län****Baggårds Tjf., Baggård**

3878 69 Reval — W 219 — 5/8 50 — 411 Parru 291 — 73 Resa A 3532 — 126 — 184 — r — 6,0 — 28/5 52

**Gräsmyrs Tjf., Gräsmyr**

3879 20 Nord — W 312 — 12/12 50 — 17 Aste 2530 — 22 Nanna A 2993 — 126 — 175 — r<sup>9v</sup> — 6,0 — 27/5 52

**Bullmarks Tjf., Bullmark**

3880 11 Blomm — W 443 — 24/12 49 — 16 Astor 2190 — 101 Blomma A 1919 — 126 — 192 — r<sup>9vtp</sup> — 6,5 — 7/6 52

**Sven Järholm, Ängsvägen 9, Umeå**

3881 1 Rejo — W 1032 — 15/4 51 — 10 Major 3186 — 23 Rölla A 4182 — 120 — 168 — r<sup>9vt</sup> — 6,0 — 9/10 52

## Norrbottens län

### Brobyns Tjf., Boden

3882 15 Dolle — BD 1396 — 30/10 50 — 3 From 3218 — 216 Dolly A 2307 — 135 — 205 — r — 6,0

3883 Vakant

## DISPENSERADE TJURAR "K. L."

### Jämtlands län

#### Joh. Bergstedt, Västbyn, Frösön, o. Nils Selander, Mo, Lit, Z 320 o. Z 60

3884 Stene — 14/11 49 — Geirulf ST 5385 — Lykke ST — 134 — 192 — s<sup>6</sup>vtpS — 6,0 — 5/12 51

3885 101 Langen — 25/4 50 — Geirmunn ST — Annaros ST — 130 — 201 — s<sup>7</sup>vtpS — 7,5 — 11/12 52

3886 102 Lillstene — 8/1 51 — Aron ST — Lykkegull ST — 119 — 181 — s<sup>7</sup>vtpS — 6,5 — 11/12 52

#### Olle Trollsås, Trollsåsen, Nälden, Z 64

3887 172 Syring — 23/12 50 — Ellman ST — Sya ST — 120 — 175 — v<sup>9</sup>stp — 6,0 — 17/12 52

#### John Olsson, Faxälven, Nälden, Z 67

3888 Eddin — 8/12 50 — Ellman ST — Edda ST — 121 — 181 — v<sup>7</sup>stpS — 7,0 — 18/12 52

#### Anders Grenholm, Hägra, Dvårsätt, Z 290

3889 172 Bruholt — 25/11 52 — Lubbson ST 5419 — Marikoll II ST — 129 — 190 — v<sup>6</sup>stpS — 6,0 — 19/12 52

## Norrbottens län

### Häkansö Tjf., Häkansö

3890 3 Rask — 26/8 50 — Aron ST 5495 — 12 Rauka ST 5212 — 128 — 200 — v<sup>5</sup>stS — 6,0

### Per Petersson, Gäddvik, BD 1396

3891 Ärmö — 13/1 50 — Eson Ylevä LSK 11746 — Toijari LSK 18622

### Valdemar Forsman, Selet, Lulavan

3892 53 Sioux — BD 660 — 30/9 50 — 55 Korrekt 1568 — 8 Silva 11967 — 131 — 215 — v<sup>9</sup>stp — 7,0

### Sundoms Tjf., Sundom

3893 4 Nalle — BD 1636 — 22/2 51 — Raiku LSK 958 — 7 Nuppu A 4218 — 123 — 176 — r — 7,0 — 4/10 50

# VITA KOR 1952

## Värmlands län

Afjagården, Börje Falck, Olsäter, S 1491

- A 4223 23 Peka — W 1429 — 7/9 49 — 49 Österfros-Parru 2829 — 13 Gullvi 17339 — 115 — 165 — s<sup>9</sup>v — 6,5 — 15/9 52

## Kopparbergs län

Karl Backlund, Enviksbyn, Enviken, W 1278

- A 4224 14 Nyttä — W 1278 — 18/12 49 — 54 Gulldar 2218 — 32 Nippa A 1038 — 118 — 185 — v<sup>6</sup>stS — 7,0 — 23/10 52

Johan Lilja, Duvnäs, Hulån, W 1541

- A 4225 4 Snälla — W 1541 — 23/8 49 — Lear 1017 — 1 Snövit A 1961 — 116 — 185 — v<sup>9</sup>stp — 8,0 — 14/10 52

## Västernorrlands län

Husborgs Lantmannaskola, Johannisberg, Y 1

- A 4226 164 Korinta — Y 331 — 1/10 48 — 78 Sandel 2240 — 128 Korinta A 2345 — 123 — 182 — v<sup>8</sup>stp — 7,0 — 27/10 52

Frans Jönsson, Önsta, Parteboda, Y 23

- A 4227 44 Lordinna — Y 23 — 10/10 49 — 29 Ebus 1881 — 32 Lordy A 2681 — 123 — 166 — v<sup>9</sup>st — 7,0 — 27/10 52

Ljunga Gård, Ljungaverk, Y 25

- A 4228 21 Ringa — Y 478 — 28/3 49 — 6 Dale 1933 — 30 Ringros A 1102 — 121 — 175 — v<sup>7</sup>rtf — 6,5 — 27/10 52  
A 4229 64 Essy — Y 25 — 8/12 48 — 39 Rume 2247 — 58 Essy-lill A 3042 — 120 — 179 — v<sup>7</sup>stp — 7,0 — 27/10 52

Karl Lundgren, Gräfte, Slättån, Y 107

- A 4230 73 Zessa — Y 109 — 3/6 45 — Flor Igor av Rösta 891 — 53 Zessa 13093 — 116 — 171 — v<sup>9</sup>stp — 8,0 — 27/10 52

Erik Bodin, Arlom, Undrom, Y 254

- A 4231 50 Viljo — Y 259 — 17/12 45 — Rexbjörn 1263 — Veila A 1066 — 125 — 184 — v<sup>9</sup>st — 7,0 — 28/10 52

Nils Bodin, Klippgården, Undrom, Y 259

- A 4232 41 Iva — Y 259 — 23/4 44 — Singel 879 — 6 Ingros A 550 — 122 — 195 — s<sup>7</sup>vtfS — 8,0 — 28/10 52  
A 4233 55 Ina — Y 259 — 25/4 47 — Rexbjörn 1263 — 6 Ingros A 550 — 119 — 189 — v<sup>8</sup>stf — 7,0 — 28/10 52

## Göte Uhlin, Utnäs, Undrom, Y 260

- A 4234 16 Rosa — Y 260 — 15/9 48 — 37 Wirvel 1237 — 12 Rosita A 3644 — 117 — 175 —  
v<sup>9</sup>stp — 6,5 — 28/10 52

## Nordviks Lantmannaskola, Nyadal, Y 278

- A 4235 125 Svana — Y 278 — 4/10 49 — 10 Lage 1233 — 104 Svana 5 A 61 — 122 — 188  
— v<sup>9</sup>rt — 8,0 — 29/10 52

## Bröderna Jacobsson, Billsjö, Överhörnäs, Y 325

- A 4236 5 Svala — Y 325 — 8/4 47 — 23 Pello 1604 — 4 Svana 15060 — 126 — 179 — v<sup>6</sup>stpS  
— 7,5 — 30/10 52

## Johan Jonsson, Österbillsjö, Överhörnäs, Y 331

- A 4237 156 Singla — Y 331 18/1 48 — 55 Korrekt 1568 — 103 Singla A 1652 — 121 — 175  
— v<sup>9</sup>rf — 7,0 — 30/10 52

- A 4238 160 Sira — Y 331 — 27/4 48 — 72 Korektius 1892 — 99 Sira A 1648 — 125 — 191  
— v<sup>9</sup>stp — 8,0 — 30/10 52

- A 4239 165 Korinta — Y 331 — 6/10 48 — 78 Sandel 2249 — 139 Korinta A 2705 — 120 —  
178 — v<sup>9</sup>stp — 8,0 — 30/10 52

- A 4240 168 Kusa — Y 331 — 2/2 49 — 82 Carolius 2242 — 134 Kusa A 2702 — 120 — 175  
— v<sup>9</sup>st — 7,5 — 30/10 52

- A 4241 169 Singla — Y 331 — 19/2 49 — 85 Castor 2580 — 103 Singla A 1652 — 116 — 175  
— v<sup>9</sup>stp — 6,5 — 30/10 52

## Enok Norberg, Blåvik, Bjästa, Y 339

- A 4242 30 Ramona — Y 528 — 30/5 48 — 16 Ebenholtz 1251 — 34 Ramona A 1337 — 117  
— 172 — v<sup>9</sup>stp — 7,0 — 30/10 52

- A 4243 65 Runetta — Y 339 — 29/3 49 — 46 Ero 2333 — 31 Runa A 1090 — 118 — 173 —  
v<sup>9</sup>st — 7,0 — 30/10 52

- A 4244 66 Risa — Y 339 — 21/6 49 — 46 Ero 2333 — 49 Rika A 2348 — 117 — 180 — v<sup>9</sup>st  
— 7,5 — 30/10 52

- A 4245 67 Ruda — Y 339 — 8/7 49 — 46 Ero 2333 — 9 Ruda A 452 — 119 — 182 — v<sup>9</sup>st —  
7,5 — 30/10 52

## Forss AB, Bredångers Gärd, Köpmanholmen, Y 343

- A 4246 2 Vera — Y 343 — 20/9 47 — 10 Kron 1579 — 304 Vera 15087 — 120 — 183 — v<sup>9</sup>stp  
— 6,5 — 29/10 52

- A 4247 9 Floris — Y 343 — 30/12 47 — 10 Kron 1579 — 205 Floris A 1659 — 119 — 183 —  
v<sup>8</sup>rt — 7,5 — 29/10 52

## Sven Stattin, Strinne, Bjärträ, Y 375

- A 4248 15 Sippan — Y 375 — 22/1 48 — 21 Rubjörn 1048 — 12 Sickan 19600 — 117 — 171  
— v<sup>9</sup>stp — 7,5 — 28/10 52

- A 4249 16 Flora — Y 375 — 28/3 48 — 21 Rubjörn 1048 — 19 Silva A 1997 — 117 — 178 —  
v<sup>9</sup>st — 7,0 — 28/10 52

## Gösta Sehberg, Västana, Bjästa, Y 395

- A 4250 4 Kronella — Y 395 — 8/2 49 — 20 Becksell 1930 — 7 Krona 17416 — 117 — 175  
— v<sup>9</sup>stp — 6,5 — 31/10 52

**Ragnar Vestin, Sörsvedje, Bjästa, Y 406**

- A 4251 40 Pärla — Y 406 — 15/11 47 — 208 Major 1269 — 22 Pärlemor A 2004 — 123 — 171 — v<sup>9</sup>stp — 6,5 — 29/10 52

**Gustav Carlsson, Tjäll, Multrä, Y 431**

- A 4252 44 Lisa — Y 431 — 26/11 48 — 13 Dunker 1914 — 38 Lillan A 3090 — 120 — 178 — v<sup>9</sup>stp — 6,5 — 28/10 52

**Helmer Nordin, Strinne, Bjärträ, Y 440**

- A 4253 20 Duva — Y 440 — 10/2 48 — 21 Rubjörn 1048 — 7 Verona 15108 — 117 — 172 — v<sup>9</sup>stp — 7,0 — 28/10 52
- A 4254 22 Dolly — Y 440 — 28/3 48 — 21 Rubjörn 1048 — 13 Diana — 117 — 175 — v<sup>9</sup>stp — 7,0 — 28/10 52

**Algot Sjöström, Törsta, Undrom, Y 441**

- A 4255 28 Molly — Y 251 — 29/7 48 — 24 Rexbjörn 1263 — 31 Mimmi A 45 — 122 — 188 — v<sup>7</sup>stfS — 7,5 — 28/10 52

**Melker Byström, Mjåla, Bjästa, Y 523**

- A 4256 14 Krongull — Y 523 — 6/6 49 — 3 Kron 2281 — 113 Kate A 1668 — 117 — 170 — v<sup>9</sup>stp — 6,5 — 31/10 52

**Bröderna A. o. O. Norberg, Östersel, Bjästa, Y 528**

- A 4257 31 Ringfrida — Y 528 — 22/12 48 — 44 Elfrid 2332 — 12 Ringmor A 2012 — 117 — 170 — v<sup>9</sup>rf — 6,5 — 31/10 52
- A 4258 33 Roletta — Y 528 — 18/3 49 — 46 Ero 2333 — 19 Ringletta A 2732 — 120 — 170 — v<sup>6</sup>stpS — 6,0 — 31/10 52

**Elias Näslund, Östersel, Bjästa, Y 529**

- A 4259 46 Dana — Y 529 — 15/11 48 — 2 Edolf 3277 — 29 Daga A 2734 — 122 — 182 — v<sup>8</sup>stpS — 6,5 — 31/10 52

**Gustav Byström, Västerhus, Y 711**

- A 4260 21 Nobla — Y 711 — 7/4 48 — 29 Viking 1934 — 16 Noppsa A 2745 — 115 — 177 — v<sup>9</sup>st — 7,0 — 30/10 52
- A 4261 24 Nola — Y 711 — 27/3 49 — 40 Ezzo 2261 — 16 Noppsa A 2745 — 117 — 168 — v<sup>9</sup>st — 6,5 — 30/10 52

**Johan Nyberg, Västanå, Bjästa, Y 728**

- A 4262 49 Wiva — Y 341 — 6/1 49 — 15 Ulbe 2250 — 40 Willy A 3073 — 122 — 179 — v<sup>9</sup>rt — 6,0 — 31/10 52

**Gustav Lindström, Sunnansjö, Bjästa, Y 733**

- A 4263 48 Winga — Y 332 — 26/3 48 — 54 Karmides 1275 — 39 Wissla A 1987 — 121 — 176 — v<sup>9</sup>st — 7,0 — 31/10 52

**Per O. Lemon, Västerede, Erikslund, Y 896**

- A 4264 11 Kulla — Y 896 — 14/3 49 — 29 Ebus 1881 — 3 Svana A 2030 — 119 — 172 — v<sup>6</sup>stpS — 6,5 — 27/10 52

**Arne Nordlöf, Allsta, Torrom, Y 1084**

A 4265 65 Ulba — Y 340 — 25/4 48 — 16 Ebenholtz 1251 — 41 Ulba A 1992 — 117 — 168  
— v<sup>9</sup>stp — 6,5 — 22/10 52

**Nestor Näsström, Norrböle, Bredbyn, Y 1576**

A 4266 48 Drillros — Y 529 — 31/12 48 — 20 Becksell 1930 — 22 Drillros A 2362 — 120 —  
175 — v<sup>8</sup>stp — 6,5 — 30/10 52

**Jämtlands län****John Olsson, Faxälven, Nälden, Z 67**

A 4267 51 Luma — Z 200 — 23/8 49 — 14 Snygge 2000 — 8 Luma A 792 — 117 — 174 —  
v<sup>5</sup>stpS — 6,5 — 18/12 52

**Lars Holmsten, Mo, Trångsviken, Z 76**

A 4268 35 Siva — Z 76 — 7/4 47 — 4 Dore 1105 — 22 Siv 12147 — 121 — 185 — v<sup>5</sup>stpS —  
6,0 — 26/1 53

A 4269 46 Svana — Z 76 — 22/11 48 — 4 La vin 651 — 14 Stätlin A 1696 — 124 — 178 —  
v<sup>9</sup>stp — 6,5 — 26/1 53

**Tore Svensson, Mo, Trångsviken, Z 77**

A 4270 21 Nissa — Z 77 — 28/12 44 — 52 Solon 527 — Nunna 12153 — 118 — 179 — v<sup>6</sup>stpS  
— 5,0 — 21/8 52

**Anders Grenholm, Hägra, Dvärsätt, Z 290**

A 4271 28 Laidin — Z 290 — 7/4 49 — 36 Rexen 1939 — Laila A 2070 — 120 — 173 — v<sup>9</sup>stp  
— 7,0 — 19/12 52

**Johan Bergstedt, Västbyn, Frösön, Z 320**

A 4272 93 Docka — Z 320 — 24/4 46 — Hoffman 464 — 69 Docka A 3206 — 124 — 176 —  
s<sup>8</sup>vtpS — 8,0 — 11/12 52

A 4273 95 Drömman — Z 320 — 4/11 46 — Hoffman 464 — 49 Drömman A 693 — 119 — 186  
— v<sup>9</sup>stp — 7,0 — 11/12 52

A 4274 97 Dorfi — Z 320 — 26/3 47 — Hoffman 464 — 60 Dorfi A 1432 — 126 — 178 —  
v<sup>9</sup>stp — 7,0 — 11/12 52

A 4275 98 Kari — Z 320 — 26/9 47 — 61 Hösthon 1614 — 74 Kari A 3207 — 124 — 184 —  
v<sup>8</sup>stp — 7,5 — 11/12 52

A 4276 94 Dordi — Z 320 — 24/4 46 — Hoffman 464 — 55 Dordi A 1430 — 119 — 181 —  
s<sup>7</sup>vtpS — 6,0 — 11/12 52

**C. E. Carlsson, Vagled, Frösön, Z 321**

A 4277 69 Braga — Z 321 — 7/3 47 — 23 Hösthon 680 — 30 Bölja A 1436

**Sigvard Nilsson, Skogslund, Stugun, Z 784**

A 4278 37 Lilja — Z 784 — 31/10 42 — 113 Skade 23 — 20 Dina A 793 — 117 — 169 — v<sup>9</sup>stp  
— 7,0 — 10/8 52

**Ivan Lindström, Backen, As, Z 1381**

- A 4279 18 Dolly — Z 1381 — 11/4 44 — 4 Carm 176 — 101 Dana 16626 — 124 — 178 —  
v<sup>5</sup>stpS — 6,5 — 10/9 52
- A 4280 21 Doris — Z 1381 — 12/4 45 — 22 Sale 1073 — 101 Dana 16626 — 122 — 176 —  
v<sup>9</sup>stp — 7,0 — 10/9 52
- A 4281 26 Docka — Z 1381 — 31/8 48 — Pavo 1976 — 21 Doris 18837 — 123 — 175 — v<sup>9</sup>stp  
— 6,5 — 10/9 52

**Bröderna A. och O. Jönsson, Bjärme, Fåker, Z 1581**

- A 4282 15 Prila III — Z 1581 — 10/4 47 — 45 Gull-Frej 1966 — 102 Prila 2 A 2842 — 122 —  
176 — v<sup>9</sup>stp — 7,0 — 16/5 52
- A 4283 17 Prila IV — Z 1581 — 3/4 48 — 21 Sten-Olle 367 — 102 Prila 2 A 2842 — 120 —  
170 — v<sup>8</sup>stp — 6,5 — 16/12 52

**Ede Gård, Järpen, Z 1257**

- A 4284 111 Kokett — Z 1257 — 30/9 45 — 18 Nippe 885 — 73 Kokett A 1458 — 120 — 192  
— v<sup>5</sup>stpS — 7,0 — 28/1 53

**Västerbottens län****Gunnar Andersson, Flarken, AC 108**

- A 4285 38 Munda — AC 108 — 11/4 49 — 36 Elox 2331 — 5 Molly A 961 — 123 — 177 —  
v<sup>9</sup>st — 7,0 — 8/10 52

**Lennart Granberg, Peliboda, Flarken, AC 114**

- A 4286 35 Ruda — AC 114 — 17/5 49 — 162 Snäppo 2035 — 59 Ruma A 3288 — 120 — 164  
— v<sup>9</sup>stp — 6,0 — 8/10 52

**Torsten Åberg, Flarken, AC 118**

- A 4287 58 Bona — AC 118 — 29/3 48 — 162 Snäppo 2035 — 25 Beata A 1152 — 117 — 172  
— v<sup>9</sup>stp — 6,5 — 8/10 52
- A 4288 62 Beata 2 — AC 118 — 3/5 49 — 36 Elox 2331 — 25 Beata A 1152 — 120 — 171  
— v<sup>9</sup>rt — 6,5 — 8/10 52

**Bröderna Strid, Kålabodaby, AC 127**

- A 4289 61 Kremla — AC 127 — 11/11 47 — 13 Lasse 1936 — 98 Kristyr A 2863 — 122 —  
180 — v<sup>9</sup>stp — 7,0 — 8/10 52

**P. M. Engman, Risvattnet, Kålabodaby, AC 128**

- A 4290 49 Nocka — AC 128 — 8/12 48 — 3 Brittson 557 — 398 Nora A 696 — 117 — 164  
— v<sup>9</sup>stp — 6,5 — 8/10 52

**Knut Tjernström, Flarken, AC 136**

- A 4291 14 Vera — AC 1089 — 7/11 46 — 9 Näppel 323 — 467 Vinga 13500 — 123 — 180 —  
v<sup>9</sup>stp — 7,0 — 8/10 52

**Holger Tjärnström, Flarken, AC 396**

A 4292 33 Lisa — AC 396 — 22/12 48 — 235 Maileri 1851 — 9 Lissy A 2883 — 120 — 174 —  
v<sup>9</sup>stp — 6,0 — 8/10 52

**Göte Johansson, Flarken, AC 397**

A 4293 34 Glimma — AC 397 — 30/11 47 — 15 Brio 1683 — 8 Gunda A 2143 — 129 — 180  
— v<sup>9</sup>stp — 7,5 — 8/10 52

**Frans Dahlberg, Flarken, AC 425**

A 4294 29 Landa — AC 425 — 10/11 48 — 21 Diamant 2366 — 22 Linda A 3337 — 122 —  
171 — v<sup>9</sup>stp — 7,0 — 8/10 52

**Simon Lindfors, Ragvaldstråk, AC 493**

A 4295 53 Minetta — AC 493 — 2/11 48 — 16 Briax 2020 — 29 Marett A 2500 — 123 — 185  
— v<sup>9</sup>stp — 6,5 — 7/11 52

**Adels Jonsson, Granån, Robertsfors, AC 711**

A 4296 29 Disa — AC 285 — 18/10 47 — 235 Maileri 1851 — 20 Diana A 1166 — 125 — 182  
— s<sup>9</sup>vt — 7,0 — 8/10 52

**Bröderna Åhman, Gumboda, Änäset, AC 859**

A 4297 80 Tässä — AC 859 — 21/1 48 — 7 Loyd 1022 — 110 Tässä A 605 — 117 — 175 —  
v<sup>9</sup>st — 7,0 — 8/10 52

**Emil Bång, Gumboda, Änäset, AC 880**

A 4298 26 Sippa — AC 880 — 15/12 47 — 7 Loyd 1022 — 10 Stjärnros 15545 — 121 — 174  
— v<sup>9</sup>st — 7,5 — 8/10 52

**Ruben Ölund, Kusmark, AC 905**

A 4299 25 Snäppa — AC 905 — 20/12 47 — 159 Snäppo 1699 — 10 Snövit 15533 — 117 —  
172 — v<sup>9</sup>st — 6,0 — 22/10 52

**Erland Ölund, Kusmark, AC 906**

A 4300 25 Diana — AC 906 — 26/6 48 — 1 Ludde 1727 — 11 Duva A 2522 — 118 — 177 —  
v<sup>9</sup>st — 7,0 — 22/10 52

A 4301 27 Snälla — AC 906 — 30/3 49 — 1 Ludde 1727 — 14 Svärta — 117 — 168 — v<sup>9</sup>stp  
— 6,5 — 22/10 52

**Rudolf Lindström, Flarken, AC 1014**

A 4302 30 Dolly — AC 425 — 31/12 48 — 235 Maileri 1851 — 11 Brim-Dala 20183 — 119 —  
180 — r — 6,5 — 8/10 52

**Enar Olofsson, Mårsmarken, Kälabodaby, AC 1023**

A 4303 27 Snäppa — AC 1023 — 20/10 48 — 162 Snäppo 2035 — 14 Svana A 1792 — 117 —  
171 — v<sup>9</sup>stp — 6,5 — 8/10 52

**Gotthard Hallberg, Flarken, AC 1183**

A 4304 16 Niva — AC 1183 — 21/2 49 — 8 Glans 1373 — 8 Nätta 17945 — 122 — 182 —  
v<sup>9</sup>stp — 7,0 — 12/12 52

**Emil Edström, Flarken, AC 1229**

A 4305 35 Grandia — AC 1229 — 20/6 48 — 162 Snäppo 2035 — 19 Gullavi A 2543 — 123 — 183 — v<sup>s</sup>stp — 6,5 — 8/10 52

**Valdemar Markström, Anäset, AC 1326**

A 4306 18 Diva — AC 129 — 21/10 48 — 12 Bigge 1121 — 75 Drilla 16914 — 122 — 176 — v<sup>o</sup>stp — 6,5 — 7/10 52

**J. Ruben Yttergren, Rödåsel, AC 1398**

A 4307 24 Dinka — AC 1398 — 28/10 49 — 4 Lage 2055 — 19 Diana 20378 — 118 — 175 — v<sup>s</sup>stS — 7,0 — 9/10 52

**Johannes Lindahl, Flarken, AC 1399**

A 4308 12 Lycka — AC 1399 — 22/10 47 — 235 Maileri 1851 — 51 Lunda A 1164 — 122 — 182 — v<sup>o</sup>rtpS — 6,5 — 8/10 52

**Enar Westervall, Strand, Kålabodaby, AC 1648**

A 4309 29 Stina — AC 1648 — 19/10 48 — 8 Dagge 2344 — 21 Stelly 20437 — 120 — 175 — v<sup>o</sup>rt — 7,0 — 8/10 52

**Sigfrid Sundqvist, Strand, Kålabodaby, AC 1698**

A 4310 14 Delly — AC 1698 — 7/1 48 — 13 Astorus 2009 — 35 Della A 3438 — 121 — 170 — s<sup>o</sup>vt — 6,5 — 8/10 52

**Karl R. Jonsson, Älglund, Rödåsel, AC 1844**

A 4311 5 Femma — AC 1844 — 7/12 45 — 5 Glunken 1112 — 8 Första A 2940 — 119 — 180 — v<sup>o</sup>stp — 6,5 — 9/10 52

A 4312 8 Kajana — AC 1844 — 9/10 46 — 7 Loyd 1022 — 5 Kajsy A 2557 — 124 — 177 — v<sup>o</sup>st — 7,0 — 9/10 52

A 4313 11 Kajsa — AC 1844 — 31/10 47 — 4 Lage 2055 — 5 Kajsy A 2557 — 119 — 168 — v<sup>o</sup>stpfl — 7,0 — 9/10 52

**Gunnar Olofsson, Kvarnfors, Anäset, AC 2500**

A 4314 1 Lycka — AC 2500 — 30/11 47 — 3 Dolke 1119 — 22 Luma A 3450 — 120 — 176 — v<sup>o</sup>stpfl — 7,5 — 7/10 52

**Herman Olofsson, Högås, Bjurholm, AC 2790**

A 4315 34 Belly — AC 114 — 6/12 48 — 8 Dagge 2344 — 28 Beris A 3287 — 117 — 176 — v<sup>o</sup>st — 6,5 — 10/10 52

A 4316 63 Belona — AC 118 — 31/10 49 — 36 Elox 2331 — 52 Bolla 20100 — 116 — 164 — v<sup>o</sup>stp — 7,0 — 10/10 52

A 4317 21 Luta — AC 1399 — 20/12 49 — 162 Snäppo 2035 — 12 Lycka 20380 — 115 — 172 — v<sup>o</sup>st — 7,5 — 10/10 52

**Karl Eriksson, Kassjö, Brännland, AC 2822**

A 4318 25 Stråla — AC 1017 — 27/10 47 — 5 Snygg 1362 — 10 Stjärnros 16829 — 120 — 183 — v<sup>s</sup>stp — 7,0 — 10/10 52

**Karl Andersson, Kålabodaby, AC 125**

A 4319 62 Lilja — AC 125 — 11/10 48 — Brittson 557 — 38 Lansa A 2123

**Ingvar Björk, S. Svanheden, Kusfors, AC 2971**

A 4320 51 Silvros — AC 2971 — 30/1 47 — 5 Loth 861 — 38 Sanny A 2137 — 118 — 164 —  
v<sup>9</sup>stp — 6,5 — 10/8 52

**John Johansson, Degernäs, Umeå, AC 3071**

A 4321 113 Kansa — AC 57 — 20/10 47 — 52 Krankaj 1672 — 79 Kansa A 2854 — 115 —  
168 — v<sup>9</sup>stp — 7,0 — 10/10 52

**Norrbottens län****Villiam Vikberg, Moräng, BD 23**

A 4322 50 Svanvit — BD 23 — 17/4 46 — 22 Svane 812 — 38 Sittra 14680 — 112 — 177 —  
v<sup>9</sup>st — 6,0 — 15/7 54

**Carl Samuelsson, Porsnäs, Norrfjärden, BD 88**

A 4323 65 Svana — BD 88 — 1/7 45 — 12 Lage 399 — 20 Sia A 832

**J. Folke Öberg, Ersnäs, BD 103**

A 4324 8 Bästa — BD 103 — 30/10 48 — 1 Vargo 2433 — 66 Banana A 2576 — 118 — 171  
— v<sup>9</sup>stp — 6,0 — 5/7 54

**Hj. Viklund, Ale, BD 108**

A 4325 133 Linoria — BD 108 — 22/4 48 — 55 Korrekt 1568 — 116 Lova A 3483

**Jordbruks- och Lanthushållsskolan, Pålkem, BD 193**

A 4326 99 Lycka — BD 193 — 25/5 47 — 11 Trulsson 815 — 55 Lyra 15787 — 112 — 162 —  
v<sup>8</sup>stp — 6,5 — 15/7 54

**Arvid Andersson, Sörbyn, BD 204**

A 4327 41 Hoppan — BD 204 — 10/3 46 — 8 Svante 1146 — 22 Heddy 14717

**Björkfors Lantmannaskola, Espinära, BD 274**

A 4328 300 Roija — BD 274 — 11/5 46 — 16 Lavin R 4362 — 181 Roija 2 13660 — 118 — 188  
— s<sup>6</sup>vtpS — 6,0 — 12/7 54

A 4329 303 Roija — BD 274 — 4/7 46 — Svegar 580 — 234 Roija A 2591

A 4330 312 Sia — 27/12 46 — 16 Lavin R 4362 — 113 Sia A 89 — 121 — 188 — v<sup>9</sup>stp —  
5,5 — 12/7 54

**Bröderna Lundholm, Hällfors, Espinära, BD 281**

A 4331 61 Rimla — BD 281 — 27/9 47 — 16 Lavin R 4362 — 42 Rimros A 1839

**Dan Nilsson, Nybyn, Överkalix, BD 306**

A 4332 39 Lyckros — BD 306 — 23/4 46 — 68 Dan 960 — 21 Liljeros 15823 — 120 — 171  
— v<sup>6</sup>stp — 7,0 — 14/7 54

**Arvid Ekman, Kälsjärv, Kalix, BD 355**

A 4333 Sickan — BD 355 — 24/10 44 — 30 Glader 605 — 3 Svärta 18179

**Herbert Nilsson, Övre Svartlå, BD 482**

A 4334 58 Bojan — BD 482 — 26/10 45 — 12 Sidor 952 — 37 Donhild 17149

**Karl Olofsson, Innanbäcken, Kalix, BD 510**

A 4335 36 Svinga — BD 510 — 29/9 45 — 16 Lubbe 259 — 19 Strimma 19310 — 118 — 178  
— v<sup>9</sup>st — 7,0 — 15/7 54

**Tornedalens Lantmannaskola, Bäverbäck, BD 320**

A 4336 55 Silva — BD 660 — 22/11 48 — 55 Korrekt 1569 — 29 Silva A 1546 — 122 — 182  
— v<sup>9</sup>stp — 6,0 — 14/7 54

**Erik Utter, Säivis, BD 717**

A 4337 29 Stjärna — BD 717 — 11/4 49 — 24 Loke 1158 — 13 Sköna 19316 — 118 — 180 —  
v<sup>9</sup>st — 6,5 — 14/7 54

**Arne Sundqvist, Vuollerim, BD 973**

A 4338 35 Majsja — BD 973 — 19/1 47 — 67 Polonius 1445 — 28 Manda A 2584 — 121 —  
186 — v<sup>8</sup>stp — 6,0 — 15/7 54

**Helge Vahlberg, Brännberg, Luleå, BD 1477**

A 4339 37 Svalros — BD 89 — 6/2 46 — Lidargutten 265 — 25 Svala A 2215 — 118 — 171  
— v<sup>9</sup>stp — 6,5 — 5/7 54

**Arvid Backvid, Nybyn, Överkalix, BD 1631**

A 4340 Gulli — BD 1631 — 28/12 44 — 68 Dan 960 — Glada — 121 — 175 — v<sup>9</sup>stp — 6,0  
— 13/7 54

**Andreas Lundman, Porsnäs Norrfjärden, BD 89**

A 4391 41 Vinros — BD 89 — 17/4 47 — 41 Mouhu 1852 — 23 Vina A 2214 — 119 — 163  
— v<sup>8</sup>stp — 6,0 — 5/7 54

A 4392 42 Svanros — BD 89 — 14/5 47 — 41 Mouhu 1852 — 16 Svaja A 1196 — 118 — 174  
— r<sup>9</sup>v — 6,5 — 5/7 54

A 4393 43 Svinga — BD 89 — 16/2 48 — 41 Mouhu 1852 — 25 Svala A 2215 — 117 — 171  
— v<sup>7</sup>stpS — 6,5 — 5/7 54

# RÖDA KOR

## Kopparbergs län

**Gustaf Lindholm, Kvarntägt, Toftbyn, W 174**

A 4341 29 Lissi — W 174 — 1/4 46 — 18 Erko 1185 — 12 Lisskulla A 1552 — 117 — 184  
— r — 6,5 — 23/10 52

**Vassbo Lantmannaskola, Vassbo, Falun, W 219**

- A 4342 3 Evelina — W 219 — 12/2 45 — 2 Otte 608 — Prinsa RK 07482 — 133 — 195 — r — 7,0 — 22/10 52
- A 4343 109 Driva — W 219 — 6/8 48 — 10 Napoleon 1498 — 44 Driva A 2269 — 116 — 170 — r — 6,0 — 22/10 52
- A 4344 120 Lilly — W 219 — 14/3 49 — 2 Bolle 2194 — 70 Lilly A 2630 — 120 — 184 — r — 6,5 — 22/10 52
- A 4345 121 Alfa — W 219 — 29/3 49 — 411 Parru 291 — 7 Alfa 18303 — 125 — 174 — r — 6,0 — 22/10 52
- A 4346 122 Gunhild — W 219 — 19/4 49 — 2 Bolle 2194 — 61 Gunhild A 2629 — 127 — 186 — r — 8,0 — 22/10 52
- A 4347 123 Evelina — W 219 — 30/4 49 — 411 Parru 291 — 3 Evelina A 4342 — 128 — 186 — r — 6,0 — 22/10 52
- A 4348 124 Malin — W 219 — 8/5 49 — 411 Parru 291 — 2 Malin A 2628 — 125 — 180 — r — 6,5 — 22/10 52
- A 4349 130 Sibylla — W 219 — 1/7 49 — Rös te 2521 — Sibylla 14823 — 124 — 184 — r — 7,5 — 22/10 52
- A 4350 135 Gurli — W 219 — 24/1 50 — 2 Bolle 2194 — 87 Gurli A 2990 — 120 — 182 — r<sup>svfl</sup> — 7,0 — 22/10 52
- A 4351 188 Tärna — W 228 — 13/9 48 — 6 Holm 1505 — 140 Tärna — 124 — 194 — r — 7,5 — 22/10 52

**Anders Hane, Tallbacken, Gagnef, W 282**

- A 4352 64 Härta — W 282 — 2/2 46 — 21 Stolte 1194 — 45 Hädda A 1567 — 123 — 193 — r<sup>svt</sup> — 7,0 — 29/10 52
- A 4353 71 Henny — W 282 — 9/5 49 — 19 Bran 2193 — 49 Henny 14841 — 117 — 181 — r — 7,5 — 29/10 52

**Nils Anngård, Djura, W 294**

- A 4354 40 Rölin — W 294 — 17/12 47 — 3 Ture 2172 — 37 Stella 19396 — 119 — 186 — r — 6,0 — 29/10 52

**C. Östlund, Komtillmätta, Djurås, W 299**

- A 4355 17 Maja — W 1032 — 2/12 48 — 1 Tell 1831 — 10 Maja 14098 — 120 — 174 — r — 7,0 — 29/10 52
- A 4356 54 Asta — W 299 — 3/1 50 — 17 Aste 2530 — 30 Liva 20820 — 118 — 156 — r<sup>svt</sup> — 6,0 — 29/10 52

**Bertil Nygårds, Fors, Djura**

- A 4357 19 Rölla — W 310 — 31/3 49 — 13 Mimer 2516 — 12 Pärla 16041 — 118 — 171 — r — 6,5 — 29/10 52

**August Olsson, Gagnefbyn, Gagnef, W 322**

- A 4358 37 Fröjda — W 322 — 2/8 48 — 8 Tor 2174 — 25 Fagra 18316 — 126 — 182 — r — 7,0 — 29/10 52

**Johanna Back, Djura, W 325**

- A 4359 25 Monika — W 325 — 27/12 49 — 19 Bran 2193 — 10 Mona A 2278 — 123 — 178 — r — 6,5 — 29/10 52

**Back P. Persson, Fors, Djura, W 326**

A 4360 15 Mariane — W 326 — 9/5 49 — 3 Ture 2172 — 6 Magda A 878 — 120 — 174 — r  
— 7,0 — 29/10 52

**Litens Erik Eriksson, Sätra, Leksboda, W 348**

A 4361 19 Netta — W 348 — 6/6 49 — 50 Meiki 2823 — 17 Ninni A 3563 — 117 — 178 — r  
— 7,5 — 24/10 52

**Olof Lissgård, Västannor, Häradsbygden, W 364**

A 4362 36 Dora — W 54 — 12/9 49 — 21 Gurri 2533 — 26 Dora A 2984 — 117 — 174 — r  
— 7,0 — 24/10 52

**Kors Erik Matsson, Backbyn, Siljansnäs, W 384**

A 4363 20 Doris — W 384 — 21/12 47 — 12 Rex 1514 — 11 Dolly A 1608 — 117 — 171 — r  
— 6,0 — 24/10 52

**Backars Karl Eriksson, Garsås, W 477**

A 4364 116 Driva — W 219 — 18/11 48 — 411 Parru 291 — 13 Driva A 1248 — 120 — 175  
— r — 6,5 — 7/11 52

A 4365 127 Driva — W 219 — 12/6 49 — 2 Bolle 2194 — 82 Driva 20791 — 126 — 182 —  
r — 7,5 — 7/11 52

**Ludvika sockens Alderdomshem, Räfsnäs, Ludvika, W 786**

A 4366 170 Ösa — W 786 — 17/3 49 — 36 Tsaren 2163 — 142 Ösa A 2289 — 124 — 184 —  
r — 6,5 — 30/11 52

**Karl Carles, Tibble, Leksand, W 920**

A 4367 11 Netty — W 348 — 21/9 44 — 7 Gulle-gutten 994 — 11 Näтта A 415 — 127 — 191  
— r — 7,0 — 24/10 52

**Ryttar Per Andersson, N. Lindberg, Leksboda, W 1123**

A 4368 15 Kransa — W 1123 — 29/1 49 — 8 Majne 2510 — 9 Krona 14853 — 120 — 185 —  
r — 7,0 — 24/10 52

**Carl Bengtes, Torrberg, Leksboda, W 1184**

A 4369 14 Stjärna — W 1184 — 27/10 49 — 2 Skön 1482 — 1 Docka A 1938 — 121 — 181  
— r — 7,5 — 24/10 52

**F. Petters, Rälta, Djura, W 1238**

A 4370 13 Molli — W 1238 — 7/3 49 — 411 Parru 291 — 7 Majvor A 1939 — 120 — 186 —  
r — 7,5 — 29/10 52

**Fredrik Moraeus, Born, Orsa, W 1341**

A 4371 8 Lillnapukka — W 1341 — 26/10 47 — 411 Parru 291 — 68 Napukka A 3591 — 117  
— 164 — r — 5,5 — 10/10 52

**Anders Hedvall, S:a Rälta, Djura, W 1412**

A 4372 23 Silja — W 1412 — 8/5 49 — 1 Marve 2542 — 12 Silva A 2651 — 126 — 179 —  
r<sup>9v</sup> — 7,0 — 29/10 52

**Emanuel Andersson, Vikbyn, Hedemora, W 1433**

A 4373 28 Lisa — W 1433 — 20/1 47 — 1 Dore 1182 — 9 Lisa — 123 — 185 — r — 7,0 — 31/10 52

**Oskar Bergmark, Rothagen, Sollerön, W 1550**

A 4374 3 Ruta — W 1550 — 14/3 47 — 12 Röger 1202 — Rolind 17303 — 120 — 183 — r<sup>7</sup>vtp — 7,5 — 7/11 52

**Tolla Johan Nilsson, Bodarna, Sollerön, W 1553**

A 4375 5 Sessa — W 557 — 15/2 44 — 3 Kajser 823 — 1 Linda 13830 — 120 — 181 — r<sup>9</sup>vfl — 6,5 — 7/11 52

**Verner Aman, Saxe, Söderbärke, W 1792**

A 4376 6 Böna — W 1792 — 23/3 48 — 5 Kaj 2535 — 83 Fia 20905 — 122 — 185 — r<sup>9</sup>v — 6,5 — 30/10 52

A 4377 Vakant

**Olle Loos, S:a Rälta, Djura, W 1996**

A 4378 7 Donna — W 1996 — 10/5 49 — 1 Marve 2542 — 2 Docka — 129 — 193 — r<sup>9</sup>v — 6,0 — 29/10 52

A 4379 3 Frigga — W 1996 — 45 — 5 Bert 1203 — 1 Rölin — 115 — 197 — r — 6,5 — 29/10 52

**Gävleborgs län****Forsså Bruks AB, Näsvisken, X 504**

A 4380 116 Sköna — X 504 — 8/12 46 — 3 Kalle 1516 — 93 Sköna 16149 — 121 — 197 — r — 6,5 — 4/2 53

A 4381 119 Sköna — X 504 — 5/10 47 — 3 Kalle 1516 — 90 Sköna 16148 — 123 — 188 — r<sup>9</sup>v — 6,0 — 4/2 53

**Norrbottnens län****Per Petersson, Gäddvik, BD 1396**

A 4382 244 Snälla — W 278 — 19/4 46 — 411 Parru 291 — 152 Snälla A 1004

**DISPENSERADE KOR "K. L."****Västernorrlands län****Frans Jönsson, Önsta, Parteboda, Y 23**

A 4383 167 Korinta — Y 331 — 15/1 49 — 78 Sandel 2240 — 116 Korinta A 1982 — 117 — 175 — v<sup>7</sup>stpS — 8,0 — 27/10 52

**Jonas Näslund, Nättersjö, Bjästa, Y 720**

A 4384 17 Gully — Y 720 — 21/10 48 — 6 Dale 1933 — 5 Gullfagra A 2027 — 122 — 195 —  
v<sup>9</sup>stp — 7,5 — 30/10 52

**Emil Törnkvist, Älgsjö, Nordingrå, Y 1139**

A 4385 3 Saga — Y 390 — 10/3 48 — 15 Sirius 488 — Sköna 12102 — 119 — 175 — v<sup>9</sup>stp  
— 7,0 — 22/10 52

**Sigurd Pettersson, Moliden, Y 1248**

A 4386 5 Laga — Y 1248 — 12/10 49 — 72 Korektius 1892 — Locka 18664 — 117 — 172 —  
v<sup>7</sup>stpS — 7,0 — 30/10 52

**Norrbottens län****Bror Oskar Nordkvist, Holsvattnet, Ale, BD 1649**

A 4387 Illankukka — 20/5 45 — Hurja-Hassu LSK 11114 — Ihona LSK 71401

**Sune Aili, Vitsaniemi, Risudden, BD 1658**

A 4388 Hurma — 17/8 43 — Pommi LSK 10281 — Yrri LSK 75097

**Helmer Strandberg, Bensbyn, BD 464**

A 4389 1 Muru — 9/9 48 — Lahjo Heikki LSK 10766 J — Muori LSK 16215 J — 119 — 175  
— r — 6,0 — 14/7 54

**Karl A. Lundman, Porsnäs, Norrfjärden, BD 341**

A 4390 1 Rosa — BD 341 — 8/6 45 — Bligut ST 5299 — 21 Edda ST 5874

**Kopparbergs län****Mås And. Larsson, Bodarna, Sollerön, W 1547**

A 4394 6 Snövit — W 1547 — 14/11 45 — 1 Nippus 1013 — Dahlia — 124 — 176 — v<sup>9</sup>stp  
— 7,5 — 7/11 52

**Knuts Nils Olsson, Djura, W 1936**

A 4395 15 Kulla — W 1412 — 13/1 46 — 5 Bert 1203 — 2 Gullros — 123 — 182 — r — 7,0  
— 29/10 52

# SKB-Föreningens egen Stambok 1952

## VITA KOR

### Jämtlands län

E. Alb. Landén, Prästbordet, Mattmar, Z 876

22135 9 Storsa — Z 876 — 21/7 47 — 3 Flor-Igor 190 — 5 Stolta — 118 — 163 — v<sup>9</sup>stp — 6,5 — 5/12 52

### Västerbottens län

Arnt Israelsson, Agnäs, AC 227

22136 33 Pia — AC 279 — 15/11 43 — 137 Lubbe 162 — 27 Prima 15424 — 120 — 170 — v<sup>9</sup>stp — 5,5 — 10/10 52

Tyko Karlberg, Ersmark, AC 887

22137 34 Tindra — AC 987 — 17/1 48 — 6 Tärno 1718 — 3 Tärna — 121 — 173 — v<sup>9</sup>rtp — 6 — 22/10 52

Ruben Ölund, Kusmark, AC 905

22138 26 Kransa — AC 905 — 17/10 48 — Ludde 1727 — 18 Majros — 117 — 179 — v<sup>9</sup>rtp — 6,5 — 22/10 52

Sigurd Nilsson, Mårsmarken, Kålabodaby, AC 1644

22139 12 Öros — AC 1644 — 13/2 47 — 6 Brigge 1684 — 3 Snällros 20436

Seth Vernersson, Kusmark, AC 1656

22140 18 Lärka — AC 1656 — 17/10 47 — 159 Snäppo 1699 — 3 Lilja — 118 — 166 — v<sup>8</sup>stpf — 5,5 — 22/10 52

Olov Nyberg, Agnäs, AC 2786

22141 1 Brilja — AC 2786 — 25/1 48 — 12 Ante 1518 — Bojan 14338 — 128 — 178 — v<sup>8</sup>rtp — 6,5 — 10/10 52

Gottfrid Johansson, Hjukstjäl, Hällnäs, AC 3333

22142 11 Prinsa — AC 1443 — 22/11 46 — 9 Erko 1068 — 3 Palma — 120 — 170 — v<sup>9</sup>stp — 6,5 — 23/9 52

22143 96 Truda — AC 1398 — 10/5 48 — 4 Lage 2055 — 11 Tuna 17979 — 117 — 170 — v<sup>9</sup>stp — 6,5 — 23/9 52

Martin Sandgren, Baggböle, Brännland, AC 3432

22144 62 Sala — AC 222 — 5/1 44 — 78 Furst Igor 198 — 138 Lyra 16252 — 116 — 167 — v<sup>9</sup>stp — 6 — 10/10 52

**RÖDA KOR****Värmlands län**

Ellis Hollender, Anneberg, Nolby, S 948

22145 269 Ragna — S 213 — 4/11 43 — 13 Bländing 449 — 219 Ragna 12934 — 117 — 178  
— r — 7 — 31/12 5222146 274 Linda — S 213 — 13/5 44 — 13 Bländing 449 — 161 Linda — 119 — 182 — r —  
6 — 31/12 52**Kopparbergs län**

Lars Carlsson, Stora Källviken, Falun, W 220

22147 62 Brunessi — W 220 — 26/2 49 — 5 Kajrik 1502 — 44 Brunetta — 126 — 177 — r —  
— 7 — 22/10 52**Gävleborgs län**

Per Persson, Stömne, Delsbo, X 491

22148 24 Deja — W 204 — 17/3 49 — 11 Niklas 1818 — 10 Dea 12954 — 118 — 174 — r —  
6,5 — 29/9 52

# 1953 års Riksstambok

## Ombedömda tjurar

Ellis Hollender, Anneberg, Nolby, S 948

3845B 67 Sarek — 4/5 50 — 411 Parru 291 — 1006 Sara A 8585  
Helhetsintrycket höjt från 7,5 till 8 — 12/8 54

## VITA TJURAR

### Kopparbergs län

Dala-Järna Tjurf., Dala-Järna

3894T 29 Dore — Z 61 — 31/3 51 — 20 Koran 2974 — 22 Dora A 4472 — 127 — 181 — v —  
7,5 — 16/12 53

3895 Vakant

Älvdalsåsens Tjurf., Älvdalsåsen

3896 32 Väster — Z 320 — 24/3 52 — 100 Karo 3576 — 69 Docka A 3206 — 117 — 166 —  
v<sup>8</sup>stp — 7 — 3/9 53

Slättbergs Tjf., Orsa

3897 9 Sej — Z 1183 — 1/1 51 — 4 Lavin 651 — 2 Seila A 2098 — 133 — 194 — v<sup>9</sup>stp —  
6,5 — 12/11 53

Nås Tjf., Nås

3898 6 Snöfjäll — W 638 — 5/9 50 — 10 Lycko Per 2870 — 141 Snöflinga A 1964 — 126 —  
195 — v<sup>9</sup>st — 7 — 15/12 53

Solleröns Tjf., Sollerön

3899T 7 Karsk — W 809 — 29/4 50 — 41 Lear 1017 — 15 Krusa A 1956 — 135 — 186 — v<sup>9</sup>stp  
— 5,5 — 4/11 53

Yttermalungs Tjf., Yttermalung

3900 14 Lyre — W 841 — 19/12 50 — 41 Lear 1017 — 37 Lyra A 1959 — 133 — 194 —  
v<sup>7</sup>stpS — 6,5 — 17/12 53

Evertsbergs Tjf., Evertsberg

3901 15 Liljeman — W 841 — 13/9 51 — 9 Kull 1861 — 33 Lilja A 1291 — 126 — 187 —  
v<sup>9</sup>st — 7 — 4/9 53

**Gördalens Tjf., Särna**

3902 3 Blom II — W 808 — 29/11 51 — Liv 2557 — Blomma A 2659 — 125 — 172 — v<sup>9</sup>stp  
— 6,5 — 2/9 53

**Dala-Järna Tjf., Dala-Järna**

3903T 3 Major — W 1027 — 27/1 48 — 41 Lear 1017 — 10 Majros A 2663 — 138 — 212 —  
v<sup>9</sup>stp — 7 — 16/12 53

3904T 10 Lennart — W 1027 — 21/3 51 — 41 Lear 1017 — 10 Majros A 2663 — 131 — 189  
— v<sup>9</sup>stp — 6,5 — 16/12 53

**Nässjödalens Tjf., Holen, Rot**

3905 5 Lillstump — W 1541 — 30/8 50 — 41 Lear 1017 — Stumpa A 1623 — 129 — 198 —  
v<sup>9</sup>stp — 6,5 — 4/9 53

**Bergkarlås Tjf., Bergkarlås, Mora**

3906 6 Sven — W 1541 — 1/8 51 — 6 Kull 1861 — 2 Svea A 3616 — 129 — 187 — v<sup>9</sup>stp  
— 6,5 — 11/11 53

**Malungsfors Tjf., Malungsfors**

3907 8 Stor — W 1541 — 18/8 52 — 11 Liv 2557 — 10 Stumpa A 1623 — 123 — 165 —  
v<sup>7</sup>stpS — 6,5 — 17/12 53

**Gävleborgs län****Petrus Hasselblad, Stens gård, Lindsjön, Hassela, X 1656**

3908T 9 Gulling — X 1656 — 21/4 52 — 10 Prickus 3512 — 20 Gullan A 3621 — 118 — 175  
— v<sup>9</sup>sp — 6 — 29/10 53

**Gryttjesbo Tjf., Gryttjesbo**

3909T 9 Kalle — Y 896 — 20/5 52 — 27 Edison 3237 — 2 Karola A 3130 — 118 — 165 — v<sup>9</sup>sp  
— 5,5 — 16/12 53

3910 Vakant

**Västernorrlands län****Klöstre Tjf., Torpshammar**

3911T 68 Bunke — Z 54 — 23/2 52 — 51 Basker 3328 — 128 Begynna A 3182 — 120 — 164  
— v<sup>9</sup>stp — 6,5 — 20/10 53

**Karbäckens Tjf., Karbäcken**

3912T 30 Karr — Z 61 — 14/4 51 — 34 Erbjörn 1607 — 15 Kronros A 2779 — 124 — 178 —  
v<sup>9</sup>st — 7 — 8/5 53

**Edsåkers Tjf., Öppom, Ljustorp**

3913T 16 Laine — Z 290 — 17/9 51 — 15 Dolfus 2685 — 28 Laidin A 4271 — 124 — 182 —  
v<sup>9</sup>stp — 7 — 7/9 53

**Enok Norberg, Blåvik, Bjästa, Y 339**

3914T 33 Sving — AC 49 — 8/6 52 — 27 Bennet 3032 — 38 Silva A 1742 — 119 — 165 —  
v<sup>6</sup>stpS — 7 — 18/9 53

**Tvillingsta Lantmannaskola, Örnköldsvik, Y 329**

3915T 10 Sving — AC 405 — 5/10 51 — 6 Brigge 1684 — 12 Silva A 2494 — 124 — 189 —  
v<sup>9</sup>stp — 6,5 — 6/10 53

**Offers Tjf., Törsta, Undrom**

3916T 27 Marett — AC 493 — 9/11 51 — 16 Briax 2020 — 29 Marett A 2500 — 129 — 183  
— v<sup>9</sup>stp — 7 — 5/5 53

**Övre Nätra Tjf., Bjästa**

3917T 19 Kajsin — AC 1057 — 28/7 51 — 27 Bennet 3032 — 19 Kajsa A 3953 — 123 — 178  
— v<sup>9</sup>st — 6 — 5/5 53

**Bollstaortens Tjf., Bollstabruk**

3918T 31 Loving — Y 23 — 6/12 51 — 28 Lamour 3316 — 44 Lordinna A 4227 — 118 — 176  
— v<sup>9</sup>stp — 6,5 — 9/9 53

**Stöde s:a Tjf., Stöde**

3919T 42 Bonnier — Y 25 — 8/12 51 — 17 Bill 3270 — 24 Bonny A 3709 — 120 — 175 — v<sup>9</sup>st  
— 6 — 20/10 53

**Härnö Tjf., Vangsta, Härnösand**

3920T 31 Moppe — Y 251 — 14/10 51 — 67 Dorder 2946 — 23 Monika A 3641 — 115 — 175  
— v<sup>5</sup>stpS — 5,5 — 17/4 53

**Vibyggerå övre Tjf., Nyland, Docksta**

3921T 20 Vilgott — Y 259 — 24/9 51 — 67 Dorder 2946 — 26 Viola A 654 — 122 — 176 —  
v<sup>8</sup>stp — 6,5 — 25/8 53

**Karl Hällström, Hällsjödal, Y 286**

3922 118 Lappo — Y 278 — 19/10 51 — 48 Edeldal 2897 — 91 Lena A 3023 — 125 — 174  
— v<sup>4</sup>stpS — 6,5 — 11/8 53

**Gustav Edström, Klovsta, Multrä, Y 797**

3923 114 Folke — Y 278 — 12/5 51 — 48 Edeldal 2897 — 102 Flora A 3647 — 119 — 185  
— v<sup>7</sup>stp — 7 — 14/10 53

**Jansjö, Tjf., Jansjö, Backe**

3924 120 Findus — Y 278 — 14/12 51 — 48 Edeldal 2897 — 114 Flora A 3650 — 117 — 178  
— v<sup>6</sup>stpS — 6,5 — 12/8 53

**Vibyggerå Tjf., Berg, Docksta**

3925 111 Buster — Y 278 — 17/11 50 — 7 Spänst 481 — 105 Flora 10 A 3054 — 125 — 185  
— v<sup>9</sup>st — 6 — 25/8 53

## Östbygdens Tjf., Allsta, Torrom

3926 62 Ejektor — Y 330 — 20/7 51 — 50 Pejtus 2899 — 25 Edelweiss A 1646 — 122 — 172 — v<sup>9</sup>stp — 6 — 12/10 53

## Västerhus Tjf., Västerhus

3927T 63 Pental — Y 330 — 9/9 51 — 85 Castor 2580 — 47 Penny A 3660 — 119 — 172 — v<sup>9</sup>stp — 7 — 28/8 53

## Gustav Byström, Västerhus, Y 711

3928T 10 Noppse — Y 711 — 4/2 52 — 40 Esso 2261 — 16 Noppsa A 2745 — 119 — 167 — v<sup>9</sup>stp — 6 — 28/8 53

## Österås Tjf., Österås

3929T 65 Eltor — Y 330 — 4/1 52 — 85 Castor 2580 — 43 Edelweiss A 3568 — 119 — 167 — v<sup>9</sup>stp — 7 — 15/10 53

## Sollefteå norra Tjf., Sollefteå

3930 128 Sik — Y 331 — 9/2 51 — 85 Castor 2580 — 160 Sira A 4238 — 125 — 180 — v<sup>9</sup>rtp — 6 — 13/8 53

## Haffsta-Gälvens Tjf., Haffsta, Överhörnäs

3931T 130 Ellfor — Y 331 — 24/3 51 — 85 Castor 2580 — 135 Elly A 2703 — 123 — 186 — v<sup>9</sup>stp — 7 — 18/9 53

## Mellansels Tjf., Mellansel

3932 132 Kroll — Y 331 — 1/4 51 — 103 Stalius 2901 — 168 Kusa A 4240 — 121 — 178 — v<sup>9</sup>stp — 7 — 28/9 53

## Bjästa-Svedje Tjf., Bjästa

3933 74 Er — Y 339 — 28/9 51 — 63 Rekord 2952 — 26 Era A 913 — 118 — 176 — v<sup>7</sup>stp — 6 — 14/9 53

## Holger Nordin, Djupsjö, Skorped, Y 1574

3934 24 Wille — Y 341 — 14/4 52 — 6 Dale 1933 — 40 Willy A 3073 — 119 — 166 — v<sup>9</sup>stp — 6 — 16/9 53

## Alvar Edin, Myre, Sidensjö, Y 1572

3935 15 Elve — Y 386 — 22/1 52 — 39 Prefekt 2236 — 27 Elva A 2353 — 119 — 172 — v<sup>8</sup>stp — 7,5 — 16/9 53

## Kittelsböle Tjf., Överhörnäs

3936 18 Gej — Y 479 — 19/10 51 — 26 Ullman 2909 — 21 Geiros A 3096 — 123 — 183 — v<sup>9</sup>rt — 6,5 — 17/9 53

## Ernst Tjernberg, Krånge, Edsbordet — Y 508

3937 3 Tarzan — Y 495 — 30/6 51 — 51 Rosén 2594 — 77 Tindra A 3100 — 121 — 182 — v<sup>6</sup>stpS — 6 — 13/8 53

**Anton Persson, Norrälvsjö, Arnäsfall**

3938 21 Winter — Y 519 — 6/6 51 — 2 Karro 2603 — 41 Wintra A 2358 — 118 — 181 — v<sup>9</sup>stp — 6 — 18/9 53

**E. W. Eriksson, Bergom, Bjästa, Y 1405**

3939 22 Evos — Y 519 — 20/12 51 — 29 Parfekt 3262 — 27 Evy A 3687 — 117 — 177 — v<sup>9</sup>stp — 6 — 14/9 53

**Nordviks Lantmannaskola, Nyadal, Y 278**

3940T 23 Epus — Y 519 — 26/2 52 — 4 Prille 3314 — 52 Ebba A 2728 — 120 — 166 — v<sup>9</sup>stp — 7 — 29/8 53

**Säbrå norra Tjf., Innerbrån**

3941T 9 Kroal — Y 523 — 1/2 52 — 4 Prille 3314 — 13 Kroala A 3691 — 118 — 165 — v<sup>7</sup>stpS — 7 — 29/8 53

**Ranklevens Tjf., Sillre s:a by, Erikslund**

3942 20 Eli — Y 528 — 27/3 51 — 14 Reo 2925 — 26 Elbi A 3692 — 126 — 182 — v<sup>9</sup>stp — 6 — 9/9 53

**August Byström, Seltjärn, Y 1258**

3943 25 Rost — Y 528 — 1/3 52 — 18 Rimfr ost 3633 — 19 Ringletta A 2732 — 117 — 160 — v<sup>7</sup>rtp — 5 — 15/9 53

3944 Vakant

**Edångers Tjf., Edånger, Skoved**

3945T 30 Prill — Y 529 — 1/5 52 — 4 Prille 3314 — 16 Röna A 2013 — 116 — 161 — v<sup>8</sup>stp — 6 — 29/8 53

**Lockne Tjf., Lockne, Bjärträ**

3946 25 Nelder — Y 594 — 12/10 51 — 22 Dropp 2904 — 4 Nelly A 2737 — 118 — 182 — v<sup>9</sup>stp — 6,5 — 4/9 53

**Flärke Tjf., Flärke**

3947T 10 Kille — Y 723 — 28/12 51 — 6 Dale 1933 — 46 Kransa A 3121 — 120 — 172 — v<sup>9</sup>stp — 6,5 — 27/8 53

**Norrgidsjö Tjf., Gideå**

3948 7 Wift-Dal — Y 728 — 31/10 51 — 6 Dale 1933 — 36 Wiftala A 2376 — 122 — 170 — v<sup>9</sup>stp — 7 — 26/8 53

**Lungsjö Tjf., Lungsjöbacken**

3949T 1 Dover — Y 782 — 12/4 52 — 72 Korektius 1892 — 18 Duva A 1656 — 121 — 168 — v<sup>7</sup>stpS — 6 — 11/8 53

**Carl Sundelin, Orrnäs, Rossön**

3950 7 Dover — Y 950 — 11/12 51 — 6 Dale 1933 — 27 Draga A 2366 — 123 — 178 —  
v<sup>9</sup>rtp — 6,5 — 12/8 53

**Klas Andersson, Vängelsby**

3951 11 Negus II — Y 1024 — 28/3 52 — 4 Prille 3314 — 31 Nättros A 2033 — 117 — 168  
— v<sup>9</sup>stp — 6,5 — 11/8 53

**Walter Östlund, Jervik, Näske, Y 1564**

3952T 3 Lentus — Y 1027 — 23/9 51 — 4 Vift 3290 — 81 Lenta A 3136 — 123 — 192 — v<sup>8</sup>rtp  
— 6 — 25/8 53

**Torroms Tjf., Bredsäter, Torrom**

3953T 7 Grille — Y 1028 — 31/3 52 — 4 Prille 3314 — 15 Glada A 3729 — 118 — 165 — v<sup>9</sup>stp  
— 6,5 — 29/8 53

**Sunnansjö-Bjällsta Tjf., Sunnansjö, Bjästa**

3954T 1 Napoleon — Y 1163 — 15/9 51 — 67 Calmius 1890 — 98 Kulla A 4211 — 119 — 173  
— v<sup>9</sup>rtp — 6 — 19/9 53

**Gårdtjärns Tjf., Kovland**

3955T 5 Dare — Y 1403 — 1/1 52 — 6 Dale 1933 — 34 Para A 3152 — 115 — 156 — v<sup>9</sup>stp —  
6,5 — 8/5 53

**Helmer Angermund, Sänga, Björkäbruk**

3956 3 Munter — Y 1428 — 4/2 50 — 16 Geijer 1874 — 26 Muntra A 1065 — 128 — 205 —  
v<sup>9</sup>stp — 6,5 — 16/10 53

**Uno Vestin, Vik, Prästmon, Y 1086**

3957 13 Dalme — Y 1435 — 17/4 50 — 6 Dale 1933 — 9 Gullie A 3742 — 126 — 191 — v<sup>9</sup>stp  
— 7 — 25/9 53

**Norråkers Tjf., Norråker**

3976T 46 Gull — Z 321 — 25/4 52 — 2 Prille 3013 — 67 Gullan A 3216 — 118 — 169 — v<sup>7</sup>st  
— 5 — 20/10 53

**Jämtlands län****Långåskans Tjf., Långåskans**

3958T 45 Romulus — Y 25 — 22/2 52 — 41 Fentus 2576 — 21 Ringa A 4228 — 117 — 165  
— v<sup>8</sup>stp — 6 — 20/10 53

**Lorås Tjf., Lorås**

3959T 46 Remus — Y 25 — 22/2 52 — 41 Fentus 2576 — 21 Ringa A 4228 — 118 — 171 —  
v<sup>7</sup>sfS — 5,5 — 20/10 53

**Ottsjöns Tjf., Ottsjön**

3960T 54 Eldal — Y 330 — 5/3 50 — 6 Dale 1933 — 33 Edelweiss A 2342 — 126 — 175 —  
v<sup>9</sup>rtp — 7,5 — 27/10 51

**Fagerdal-Gisselås Tjf., Gisselås**

3961T 78 Sir — Z 4 — 31/12 51 — 15 Sirius 488 — 107 Grenda A 3153 — 121 — 177 — v<sup>9</sup>stp  
— 6 — 20/10 53

**Mattmars Tjf., Mattmar**

3962T 35 Albrigt — Z 5 — 13/5 52 — 31 Almas 3323 — 42 Astbritt A 3745 — 117 — 164 —  
v<sup>9</sup>stp — 6 — 20/10 53

**Ytterocke Tjf., Mattmar**

3963T 21 Somo — Z 15 — 17/11 51 — 38 Mo 2651 — 20 Sota A 3160 — 119 — 168 — v<sup>8</sup>stp  
— 6,5 — 8/5 53

**Kvarnsjö Tjf., Kvarnsjö**

3964T 11 Brittliv — Z 17 — 27/11 50 — 18 Brittvin 2330 — 43 Liva A 3162 — 127 — 176 —  
v<sup>9</sup>stp — 6,5 — 15/10 52

**Vemhåns Tjf., Vemhån**

3965 33 Primus — Z 44 — 7/11 49 — 29 Snökrabat 1314 — Primor A 1372 — 126 — 190 —  
v<sup>9</sup>stp — 6,5 — 11/3 52

**Ås Tjf., Ås**

3966T 67 Blink — Z 54 — 23/11 51 — 7 Aston 514 — 118 Blänka A 2776 — 117 — 171 —  
v<sup>5</sup>stp — 7 — 8/5 53

**Åsans Tjf., Fåker**

3967 45 Bill — Z 54 — 18/8 48 — 7 Aston 514 — 103 Brilla A 1375 — 133 — 197 — v<sup>9</sup>st  
— 5 — 30/6 53

**Olle Trollsås m. fl., Trollsåsen, Nälden**

3968T 21 Örvin — Z 75 — 1/12 51 — 4 Lavin 651 — 28 Öros A 2797 — 122 — 186 — v<sup>7</sup>sf —  
6 — 29/12 53

**Albert Thor, Korsmyrbränna, Högarna**

3969 4 Lukas — Z 67 — 5/11 51 — 4 Lavin 651 — 51 Luma A 4267 — 122 — 184 — s<sup>9</sup>v —  
7 — 16/12 53

**Nordhallens Tjf., Nordhallen, Duved**

3970 23 Nisse — Z 77 — 22/5 50 — 4 Lavin 651 — 19 Neta A 2416 — 124 — 196 — v<sup>7</sup>stpS  
— 6,5 — 14/4 53

**Vålbackens Tjf., Vålbacken**

3971T 9 Dollar — Z 78 — 16/4 50 — 4 Dore 1105 — 4 Droppa A 1126 — 130 — 186 — v<sup>9</sup>stp  
— 6,5 — 23/4 53

**Bleckåsens Tjf., Bleckåsen**

3972 12 Dill-Rex — Z 166 — 24/6 51 — 39 Rex prinsen 2987 — 39 Dillros A 4483 — 127 — 195 — v<sup>9</sup>stp — 7 — 29/12 53

**Bingsta-Brynje Tjf., Skanderåsen**

3973 35 Torpe — Z 169 — 1/2 51 — 41 Hösthon 1054 — 61 Krusa A 2431 — 124 — 176 — v<sup>9</sup>stp — 6,5 — 23/5 53

**Fagerdal-Gisselås Tjf., Gisselås**

3974T 28 Askott — Z 174 — 29/3 52 — Steinulf 3575 — 66 Druva A 2060 — 125 — 179 — v<sup>8</sup>stp — 8 — 20/10 53

**Bredkälens Tjf., Strömsund**

3975T 17 Lave — Z 290 — 24/10 51 — 15 Dollfus 2685 — 18 Laina A 3205 — 124 — 180 — v<sup>7</sup>st — 7 — 20/10 53

**Nils Nilsson, Hallbränna, Hallen, Z 708**

3976T 39 Priffe — Z 44 — 24/1 51 — 2 Fido 2682 — Primor A 1372 — 129 — 177 — v<sup>5</sup>stpS — 7 — 15/10 53

**Mjösjö Tjf., Rissna**

3977T 42 Brago — Z 321 — 14/12 51 — 2 Prille 3013 — 69 Braga A 4277 — 117 — 166 — v<sup>7</sup>stp — 6,5 — 8/5 53

**Nordannäldens Tjf., Nordannälden, Krokom**

3978T 21 Vassar — Z 406 — 6/3 50 — 23 Assar 2963 — 6 Vallis A 2823 — 134 — 204 — v<sup>9</sup>stp — 6,5 — 23/4 53

**Ås Tjf., Ås**

3979T 22 Vampir — Z 634 — 15/12 51 — 34 Erbjörn 1607 — 13 Vallros A 3779 — 118 — 172 — v<sup>9</sup>stp — 6,5 — 27/4 53

**Linsells Tjf., Linsell**

3980T 12 Silverbjörn — Z 663 — 28/9 51 — 34 Erbjörn 1607 — 20 Silva A 2441 — 122 — 178 — v<sup>9</sup>st — 6,5 — 20/10 53

**Landverks Tjf., Alsen**

3981T 13 Brunol — Z 673 — 10/3 52 — 30 Ariol 3322 — 8 Brunetta A 1451 — 124 — 172 — v<sup>7</sup>stfp — 6,5 — 20/10 53

**Nils Strandberg, Kvarnsve, Järpen**

3982 2 Skön — Z 807 — 10/11 50 — 7 Bruno 2676 — 26 Stjärna A 3239 — 129 — 197 — v<sup>9</sup>stp — 7 — 6/5 53

**Nils Andersson, Höla, Hallen, Z 946**

3983T 21 Gajer — Z 173 — 2/3 52 — 62 Erotik 2960 — 19 Gajy A 2435 — 119 — 174 — v<sup>6</sup>stfpS — 6,5 — 20/10 53

**Svedje Tjf., Svedje, Genvalla**

3984T 8 Pricken — Z 1581 — 31/3 52 — 58 Rosengång 2989 — 21 Prila V A 4493 — 125 — 175 — v<sup>9</sup>stf — 6,5 — 20/10 53

**Gösta Lundgren, Fävikens gård, Bonäshamn, Z 1745**

3985 1 Portus — Z 1390 — 6/6 51 — 9 Petrus 2958 — Dora A 2840 — 121 — 178 — v<sup>7</sup>stp — 6 — 15/4 53

**Arne Jönsson, Dövikén, Revsund**

3986 6 Faner — Z 1537 — 30/3 49 — 45 Gullfrej II 1966 — 19 Fagerlin A 1131 — 133 — 198 — v<sup>9</sup>stp — 7 — 21/5 53

**Olof Olofsson, Önet, Kaxås, Z 2246**

3987 6 Trolle — Z 2246 — 28/3 52 — 9 Ögrim 3336 — 37 Tina A 3849 — 117 — 163 — v<sup>9</sup>stp — 6 — 29/12 53

**Västerbottens län****Flarkens Tjf., Flarken**

3988T 9 Prille — Z 1581 — 7/5 52 — 58 Rosengång 2989 — 10 Prila 2 A 2843 — 119 — 173 — v<sup>8</sup>stp — 7 — 20/10 53

**Brännlands Tjf., Brännland**

3989T 3 Lasse — Z 2064 — 7/11 51 — 8 Driv 1329 — 69 Lycka A 3274 — 126 — 183 — v<sup>5</sup>stS — 6 — 20/10 53

**Saxvattnets Tjurf., Saxvattnet**

3990 52 Sober — AC 30 — 10/5 51 — 27 Torped 2011 — 35 Saga A 1144 — 129 — 180 — v<sup>3</sup>stS — 5,5 — 2/7 53

**Lavsjö Tjf., Lavsjön**

3991 54 Ruter — AC 30 — 17/1 52 — 29 Gullint 3687 — 5 Runga A 3277 — 123 — 178 — v<sup>9</sup>st — 7 — 1/7 53

**Jämteböle Tjf., Jämteböle, Tväråbäck**

3992T 32 Svante — AC 49 — 13/1 52 — 27 Bennet 3032 — 44 Svana A 2473 — 113 — 177 — v<sup>9</sup>st — 5 — 30/11 53

**Kålaboda Tjf., Kålabodaby**

3993T 128 Temo — AC 57 — 11/5 52 — 19 Mo 3391 — 36 Tenny A 1476 — 117 — 170 — v<sup>8</sup>stp — 6 — 13/10 53

**Sunnansjö Tjf., Nordmaling**

3994T 123 Milles — AC 57 — 17/1 52 — 27 Bennet 3032 — 96 Mimmi A 3282 — 125 — 182 — v<sup>9</sup>stp — 6,5 — 13/10 53

**Olle Sundström, Junkboda, Bygdeå, AC 3313**

3995T 17 Montell — AC 108 — 5/6 49 — 162 Snäppo 2035 — 31 Malla A 961 — 133 — 200  
— v<sup>9</sup>st — 6,5 — 14/10 53

**Granåns Tjf., Robertsfors**

3996T 31 Britol — AC 109 — 3/10 51 — 36 Elox 2331 — 18 Birgitta A 1151 — 128 — 183 —  
v<sup>9</sup>st — 7 — 5/5 53

**Granbergs Tjf., Träskholm**

3997T 31 Bevan — AC 114 — 7/1 52 — 162 Snäppo 2035 — 28 Beris A 3287 — 118 — 156 —  
v<sup>9</sup>stp — 6,5 — 21/5 53

**Hökmark-Bodans Tjf., Hökmarksby**

3998T 29 Dennolf — AC 114 — 15/10 51 — 25 Tärnolf 3067 — 19 Deceré A 2850 — 125 —  
178 — v<sup>9</sup>stp — 6,5 — 5/5 53

**Brattby n:a Tjf., Vännäsby**

3999T 29 Kwick — AC 117 — 20/1 52 — 36 Elox 2331 — 15 Kullros A 1752 — 128 — 186 —  
v<sup>9</sup>st — 7 — 7/1 53

**Elis Bergström, Bjurfors, Bygdsiljum**

4000T 32 Kreto — AC 117 — 25/5 52 — 162 Snäppo 2035 — 6 Kreta A 3289 — 117 — 175 —  
v<sup>9</sup>stp — 5,5 — 4/12 53

**Strycksele Tjf., Strycksele**

4001T 20 Ello — AC 124 — 24/10 51 — 13 Astorus 2009 — 15 Ella A 2862 — 118 — 160 —  
v<sup>9</sup>st — 6,5 — 5/5 53

**Dalkarlså Tjf., Bygdeå**

4002T 21 Eje — AC 124 — 30/10 51 — 107 Snäll 2714 — 13 Ejra A 2479 — 119 — 170 —  
v<sup>8</sup>stp — 6 — 5/5 53

**Hissjö Tjf., Hissjön**

4003T 23 Vinston — AC 125 — 25/10 51 — 107 Snäll 2714 — 21 Vinda A 3870 — 117 — 174  
— v<sup>9</sup>stp — 7 — 28/10 53

**Karl Andersson, Kålabodaby, AC 125**

4004 24 Läger — AC 125 — 3/12 51 — 107 Snäll 2714 — 13 Lätta A 1154 — 126 — 182 —  
v<sup>9</sup>st — 6 — 17/11 53

**Knaftens Tjf., Knaften**

4005T 43 Lilje — AC 127 — 23/5 51 — 107 Snäll 2714 — 56 Lilja A 3873 — 121 — 188 —  
v<sup>9</sup>stp — 7 — 22/7 53

**Hissjö Tjf., Hissjön**

4006T 44 Deijer — AC 127 — 23/1 52 — 107 Snäll 2714 — 20 Degra A 2199 — 123 — 180  
— v<sup>9</sup>stp — 6 — 13/10 53

**Frans Nyman, Långsjö, Vännäsby**

4007T 34 Bellman — AC 128 — 7/6 50 — 7 Kavat 2746 — 471 Blända A 813 — 130 — 200 —  
v<sup>9</sup>stp — 6 — 8/1 53

**Sörmjölle Tjf., Sörmjölle**

4008T 40 Nobel — AC 128 — 14/12 51 — 13 Astorus 2009 — 41 Nolan A 3298 — 122 — 168  
— v<sup>9</sup>st — 7 — 5/5 53

**Bröderna U. & L. Sandström, Botsmark, AC 198**

4009T 181 Snäppo — AC 198 — 4/11 50 — 60 Viking 3045 — 146 Snäppa A 1159 — 125 —  
194 — v<sup>9</sup>stp — 7 — 28/2 53

4010T 183 Tolfte — AC 198 — 7/10 51 — 178 Snäll 3443 — 167 Tolva A 3306 — 120 — 174  
— v<sup>5</sup>stp — 6,5 — 29/10 53

**Tycko Sandström, Botsmark, AC 199**

4011T 65 Viking — AC 199 — 27/10 51 — 178 Snäll 3443 — 10 Väia A 965 — 117 — 178 —  
v<sup>6</sup>stp — 7 — 29/10 53

**Nylidens Tjf., Flarken**

4012T 70 Viking — AC 199 — 25/3 52 — 177 Tärn 3396 — 52 Vejma A 3308 — 124 — 183  
— v<sup>9</sup>stp — 6 — 13/10 53

**Sorselegården, Sorsele, AC 2362**

4013 79 Odal — AC 257 — 4/1 52 — 11 Dager 2377 — 63 Onni 2 A 3024 — 128 — 186 —  
v<sup>6</sup>stpS — 6,5 — 3/7 53

**Rickard Abramsson, Karlsbäck**

4014T 30 Negro — AC 282 — 8/2 52 — 11 Dager 2377 — 39 Negra A 3316 — 117 — 170 —  
v<sup>9</sup>stp — 7 — 11/7 53

**Tuvträsk Tjf., Tuvträsk, Lycksele**

4015T 41 Rabin — AC 285 — 20/9 51 — 36 Elox 2331 — 25 Rasta A 3317 — 124 — 175 —  
v<sup>9</sup>st — 6,5 — 22/7 53

**Djupsjö Tjf., Djupsjö, Nordmaling**

4016T 39 Ramel — AC 285 — 3/4 51 — 36 Elox 2331 — 16 Ramona A 2484 — 127 — 188 —  
v<sup>9</sup>st — 7 — 18/7 53

**Ersmarksbodarnas Tjf., Ersmark**

4017T 49 Risto — AC 285 — 19/3 52 — 36 Elox 2331 — 19 Rita A 2131 — 118 — 178 — v<sup>9</sup>stp  
— 6,5 — 13/10 53

**Mörttjärns Tjf., Mörttjärn, Malåträsk**

4018T 47 Roberto — AC 285 — 3/12 51 — 162 Snäppo 2035 — 14 Rosita A 2130 — 117 — 169  
— v<sup>9</sup>stp — 6 — 4/7 53

**Andreas Rönngren, Hötjärn, Lövänger, AC 2365**

4019T 14 Lyster — AC 287 — 28/11 50 — 36 Elox 2331 — 18 Lisa A 3318

**Brännbacka Tjf., Krångfors**

4020T 20 Gaj — AC 348 — 4/2 52 — 13 Astorus 2009 — 18 Gansa A 2136 — 126 — 179 —  
v<sup>9</sup>stp — 6,5 — 13/10 53

**Tjärns Tjf., Lappvattnet**

4021T 11 Solman — AC 405 — 6/12 51 — 6 Brigge 1684 — 20 Solian A 3333 — 126 — 188  
— v<sup>9</sup>stp — 6,5 — 10/12 53

**Kassjö Tjf., Kassjö, Brännland**

4022T 36 Tärno — AC 424 — 28/4 51 — 36 Elox 2331 — 18 Tärna A 1171 — 128 — 191 —  
v<sup>8</sup>rtp — 7,5 — 16/7 53

4023 Vakant

**Braxele-Österviks Tjf., Braxele, Bjurholm**

4024T 12 Liver — AC 425 — 7/11 51 — 10 Lydig 3751 — 21 Luna A 2152 — 118 — 171 —  
v<sup>9</sup>stp — 6 — 10/7 53

**Gustaf Jakobsson, Storselet, Högdalsås, AC 2034**

4025 24 Grim — AC 483 — 5/12 50 — 36 Elox 2331 — 20 Gunn A 3909 — 136 — 195 —  
v<sup>8</sup>rtp — 7 — 6/8 53

**Sten Hjukström, Lomselenäs, AC 3376**

4026 24 Meteor — AC 493 — 20/11 50 — 16 Briax 2020 — 29 Marett A 2500 — 132 — 187  
— v<sup>9</sup>stS — 6,5 — 3/7 53

**Mjösjöns Tjf., Överklinten**

4027T 15 Masen — AC 529 — 24/10 51 — 49 Viking 3044 — 14 Millan A 1780 — 128 — 197  
— v<sup>9</sup>st — 7 — 13/10 53

**Holmträsk Tjf., Holmträsk**

4028T 13 Isak — AC 529 — 7/8 51 — 4 Viking 3044 — 24 Isabella A 2503 — 121 — 173 —  
v<sup>9</sup>stp — 6 — 1/7 53

**Gummarks Tjf., Gummark**

4029T 24 Snäll — AC 626 — 25/1 52 — 15 Brio 1683 — 21 Svärta A 2165 — 125 — 178 —  
v<sup>7</sup>stp — 6 — 13/10 53

**Gumboda-Klintsjöns Tjf., Gumboda, Anäset**

4030T 10 Dise — AC 711 — 8/11 51 — 60 Viking 3045 — 29 Disa A 4296 — 133 — 189 —  
v<sup>7</sup>stp — 5 — 13/10 53

**Östra Falmarks Tjf., Östra Falmark**

4031T 36 Grendar — AC 756 — 24/10 51 — 107 Snäll 2714 — 120 Grenna A 3934 — 124 —  
180 — v<sup>9</sup>stp — 6,5 — 13/10 53

**Nedre Kågedalens Tjf., Ersmark**

4032T 22 Starke — AC 795 — 21/1 51 — 24 Blend-Nippe 1694 — 24 Svinga A 3373 — 127  
— 188 — v<sup>9</sup>stp — 6,5 — 22/5 53

**Hälsingfors Tjlf., Tvärälund**

4033T 44 Brio — AC 859 — 20/10 51 — 167 Snäll 2358 — 25 Britta A 2520 — 124 — 179 —  
v<sup>9</sup>stp — 7 — 21/7 53

**Hjalmar Lindholm, Hednäs, Alundsby**

4034T 11 Diamant — AC 906 — 24/2 51 — 25 Brian 2705 — 25 Diana A 4300 — 122 — 192  
— r<sup>s</sup>vtp — 6,5 — 11/11 53

**Gumboda-Klintsjöns Tjlf., Gumboda, Anäset**

4035T 16 Lydig — AC 1017 — 25/1 52 — 36 Elox 2331 — 10 Lycka A 2523 — 124 — 186  
— v<sup>9</sup>st — 6 — 13/10 53

**Balsjö Tjlf., Balsjöåsen**

4036T 6 Svanolf — AC 1023 — 6/11 51 — 25 Tärnolf 3067 — 14 Svana A 1792 — 121 — 174  
— v<sup>9</sup>st — 6,5 — 5/5 53

**Oskar Gren, Tavelsjö, AC 2538**

4037T 14 Greger — AC 1050 — 21/8 51 — 15 Brio 1683 — 13 Nettros A 2173 — 125 — 179  
— v<sup>9</sup>stp — 6,5 — 24/7 53

**Myckle Tjlf., Myckle, Skellefteå**

4038T 20 Vanjer — AC 1057 — 22/11 51 — 27 Bennet 3032 — 41 Vanja A 2530 — 122 — 182  
— v<sup>9</sup>st — 6,5 — 13/10 53

**Råstrands Tjlf., Sappetsele**

4039 9 Drift — AC 1101 — 23/10 51 — 162 Snäppo 2035 — 23 Dora A 3961 — 117 — 173  
— v<sup>9</sup>stp — 6,5 — 4/7 53

**Högländ-Aldiens Tjlf., Baggård**

4040T 48 Snötör — AC 1103 — 16/5 51 — 30 Torped 2951 — 149 Snöälva A 2908 — 125 —  
181 — v — 7 — 18/7 53

**Jack William Högbom, Kallhögen, Vännäs, AC 3105**

4041T 40 Greven — AC 1103 — 6/10 50 — 46 Ero 2333 — 113 Gremla A 3963 — 127 — 185  
— r<sup>9</sup>vtp — 6 — 16/7 53

**Degerbyns Tjlf., Skellefteå**

4042T 54 Silver — AC 1103 — 14/12 51 — 27 Bennet 3032 — 156 Stella A 2533 — 128 — 182  
— v<sup>9</sup>stp — 6 — 13/10 53

**Västerås-Ramsele Tjlf., Tvärälund**

4043T 18 Rigo — AC 1229 — 12/1 52 — 36 Elox 2331 — 20 Riala A 2914 — 126 — 186 —  
v<sup>9</sup>stp — 6 — 13/10 53

**Manfred Brännström, Bräntjärn, Skramträsk, AC 3018**

4044T 12 Rio — AC 1306 — 10/11 51 — 15 Brio 1683 — 23 Rosita A 2190 — 129 — 193 —  
v<sup>9</sup>stp — 6,5 — 10/11 53

**John Hellgren, Asele, AC 1335**

4045T 30 Rulle — AC 1335 — 10/10 51 — 3 Wift 3020 — 86 Riba A 3403 — 118 — 182 —  
v<sup>8</sup>stp — 7 — 30/6 53

**Avaträsks Tjf., Avaträsk**

4046 28 Dagg — AC 1363 — 20/10 51 — 3 Vift 3020 — 62 Daga A 2922 — 122 — 167 —  
v<sup>9</sup>stp — 6,5 — 21/7 53

**Helge Öhgren, Hjuken, Hällnäs, AC 3330**

4047T 16 Dolpe — AC 1398 — 14/12 51 — 7 Tinner 3461 — 25 Dala A 4546 — 118 — 170  
— v<sup>9</sup>rtp — 7 — 23/7 53

**Västra Örträsk Tjf., Örträsk**

4048T 12 Stej — AC 1399 — 19/10 51 — 162 Snäppo 2035 — 11 Stellis A 3419 — 127 — 181  
— v<sup>9</sup>stp — 7 — 11/7 53

**Storlidens Tjf., Tallheden, Norsjö**

4049 2 Tokar — AC 1445 — 15/10 50 — 21 Silver 2697 — 16 Tärna A 3423 — 128 — 193  
— v<sup>9</sup>stp — 6,5 — 4/7 53

**Malte Paulsson, Gafsele, AC 1539**

4050T 9 Rader — AC 1539 — 9/8 51 — 16 Rejmar 2762 — 34 Rada A 801 — 131 — 187 — v<sup>9</sup>rtp  
— 7 — 1/7 53

4051 Vakant

**Varuträsk Tjf., Varuträsk**

4052T 4 Nykter — AC 1756 — 26/11 51 — 36 Elox 2331 — 3 Nyros A 2936 — 121 — 182 —  
v<sup>8</sup>st — 6,5 — 11/11 53

**Tegsnäsets Tjf., Granö**

4053T 25 Lektor — AC 1832 — 23/12 51 — 7 Tinner 3461 — 13 Liva A 3436 — 119 — 170  
— v<sup>7</sup>stpS — 6,5 — 21/7 53

**Axel Sandström, Pengsjöby**

4054T 30 Linge — AC 1832 — 5/12 52 — 10 Lydig 3751 — 13 Liva A 3436 — 113 — 157 —  
s<sup>7</sup>vtS — 6,5 — 18/12 53

**Ramsele Tjf., Tvärälund**

4055T 13 Kaifas — AC 1844 — 27/1 52 — 7 Tinner 3461 — 11 Kajsa A 4313 — 117 — 160 —  
v<sup>7</sup>stpS — 5 — 21/7 53

**Margareta Dannborg, Gubböle, Vännäsby, AC 2012**

4056T 4 Tero — AC 2012 — 27/3 50 — 46 Ero 2333 — 1092 Tella A 2312 — 133 — 214 —  
v<sup>9</sup>stp — 6,5 — 30/10 53

**B. A. Jonssons Söner, Åsele, AC 1363**

4057T 8 Tidar — AC 2108 — 28/3 52 — 36 Elox 2331 — 14 Tindra A 2945 — 117 — 158 —  
v<sup>9</sup>stp — 6,5 — 30/6 53

**Stennäs Tjf., Mjösjöby**

4058T 3 Åker — AC 2722 — 16/11 51 — 25 Lanett 3017 — 23 Rosa A 3452 — 117 — 167 —  
v<sup>9</sup>stp — 6 — 11/7 53

**Bösta Tjf., Bösta, Umeå**

4059T 13 Diger — AC 2863 — 14/11 51 — 13 Astorus 2009 — 23 Diana A 3458 — 131 — 181  
— s<sup>6</sup>vtf — 6,5 — 28/10 53

**Högås Ensk. Tjf., Bjurholm**

4060T 5 Larm — AC 3135 — 18/1 52 — 26 Larin 3018 — 45 Snövit A 3466 — 117 — 183 —  
v<sup>9</sup>st — 6,5 — 13/10 53

**Norrbottens län****S:a Sunderby Tjf., S:a Sunderbyn**

4061T 52 Kubis — AC 1103 — 16/11 51 — 27 Bennet 3032 — 96 Kumla A 2531 — 123 — 192  
— v<sup>9</sup>st — 6,5 — 29/1 54

**Purnu Tjt., Gellivare**

4062T 36 Manke — BD 28 — 26/1 52 — 48 Pan 967 — 11 Majlis A 4069 — 120 — 162 —  
v<sup>7</sup>stfl — 4 — 10/10 53

**Ryssbälts Tjf., Ryssbält**

4063T 31 Villig — BD 89 — 9/11 51 — 27 Sang 3475 — 41 Vinros A 4391 — 123 — 175 —  
v<sup>9</sup>stp — 6 — 16/5 53

**Männikkö Tjf., Tärendö**

4064T 14 Adler — BD 103 — 17/9 51 — 59 Ejder 2906 — 47 Adla A 2575 — 127 — 188 —  
v<sup>9</sup>stp — 5,5 — 10/10 53

**Keräsjoki nedre Tjf., Nikkala**

4065T 38 Apollo — BD 103 — 14/4 52 — 59 Ejder 2906 — 68 Ana A 3478 — 123 — 170 —  
v<sup>6</sup>stp — 5 — 10/10 53

**Råneå Tjf., Råneå**

4066T 142 Link — BD 108 — 4/1 52 — 50 Sindro 3837 — 133 Linoria A 4325 — 122 — 178  
— v<sup>9</sup>stp — 6 — 10/10 53

**Kieksiäisvaara Tjf., Pajala**

4067T 29 Lirk — BD 152 — 12/2 52 — 40 Strix 2430 — 14 Laila A 711 — 120 — 179 — v<sup>9</sup>stp  
— 7 — 10/10 53

**Björkforsortens Tjf., Espinåra**

4068T 56 Ornäs-Strio — BD 200 — 1/1 51 — 32 Silvo 1797 — 13 Strimma A 612 — 127 —  
195 — v<sup>5</sup>stpS — 6 — 19/1 54

**Töre Tjf., Töre**

4069T 43 Lasse — BD 202 — 23/4 52 — 31 Alvar 3105 — 39 Lena A 4095 — 119 — 169 —  
v<sup>9</sup>stp — 5,5 — 10/10 53

**Tärendö Tjf., Tärendö**

4070T 62 Sambo — BD 222 — 25/3 52 — 32 Silvo 1797 — 68 Stella A 4604 — 118 — 171 —  
v<sup>6</sup>stp — 6,5 — 10/10 53

**Månsbyns Tjf., Månsbyn**

4071T 60 Saab — BD 222 — 20/1 52 — 32 Silvo 1797 — 58 Saba A 3490 — 123 — 180 —  
v<sup>9</sup>stp — 6,5 — 10/10 53

**Pålänge Tjf., Pålänge**

4072T 21 Stell — BD 256 — 31/10 49 — Pryd 125 — 12 Strimma A 1539 — 137 — 210 —  
s<sup>8</sup>vtf — 6 — 16/1 54

**Sangis Tjf., Sangis**

4073T 43 Diman — BD 265 — 8/4 52 — 34 Seger 3501 — 40 Dela A 4099 — 120 — 170 —  
v<sup>9</sup>stp — 5,5 — 10/10 53

**Nedre Vojakkala-Bäverbäck Tjf., Bäverbäck**

4074 198 Roijekt — BD 274 — 11/7 52 — 38 Effekt 2773 — 234 Roija A 2591 — 124 — 173  
— v<sup>4</sup>stpS — 6,5 — 19/1 54

4075 Vakant

**Hakkas Tjf., Hakkasbyn**

4076T 58 Rigge — BD 281 — 2/1 52 — 38 Effekt 2773 — 65 Rinetta A 4610 — 123 — 184  
— v<sup>7</sup>stp — 6 — 10/10 53

**Bovallens Tjf., Harads**

4077T 13 Sello — BD 355 — 26/10 51 — 9 Docke 2462 — 8 Snövit A 4108 — 122 — 174 —  
v<sup>9</sup>st — 6 — 16/5 53

**Petter Bucht, Kärrbäck, BD 1585**

4078 55 Permix — BD 395 — 28/10 51 — 37 Strix 2447 — 36 Pärna A 4110 — 116 — 172  
— v<sup>6</sup>stpS — 6,5 — 28/1 54

**Sundoms Tjf., Sundom**

4079T 35 Dollfus — BD 451 — 15/12 51 — 23 Vigör 3125 — 29 Droppa A 2258 — 120 — 167  
— s — 6,5 — 16/5 53

**Skaulo Tjf., Skaulo**

4080T 61 Dojje — BD 482 — 2/5 52 — 37 Sidar 2475 — 58 Doja A 4334 — 120 — 172 —  
v<sup>5</sup>stpS — 6 — 10/10 53

**Ubbyns Tjf., Ubbyn**

4081T 64 Sving — BD 510 — 28/11 51 — 26 Valter 2817 — 33 Svinga A 4335 — 123 — 172  
— v<sup>9</sup>st — 6 — 16/5 53

**Kainulasjärvi Tjf., Kainulasjärvi**

4082T 39 Länning — BD 520 — 29/1 52 — 14 Liv 2123 — 46 Länka A 4118 — 120 — 178 —  
v<sup>9</sup>stp — 7 — 10/10 53

**Keräsjoki Tjf., Nikkala**

4083T 35 Länk — BD 520 — 28/10 51 — 14 Liv 2123 — 40 Lädä A 3506 — 125 — 179 — v<sup>9</sup>st  
— 6,5 — 16/5 53

**Alviks Tjf., Alvik**

4084T 49 Sippo — BD 660 — 26/5 49 — 55 Korrekt 1568 — 20 Silvros A 991 — 139 — 205  
— v<sup>8</sup>stp — 5,5 — 19/1 54

**Luppjo Tjf., Luppjo**

4085T 56 Siar — BD 660 — 23/2 51 — 55 Korrekt 1568 — 24 Sia A 2254 — 127 — 187 — v<sup>8</sup>st  
— 6,5 — 16/5 53

**Björknäs-Gammelgårdens Tjf., Gammelgården**

4086T 59 Silvan — BD 660 — 27/3 52 — 55 Korrekt 1568 — 29 Silva A 1546 — 123 — 174 —  
v<sup>9</sup>stp — 5,5 — 10/10 53

**Pålmarks Tjf., Norrfjärden**

4087T 48 Dux — BD 661 — 14/1 52 — 55 Korrekt 1568 — 23 Donny A 1547 — 121 — 170 —  
v<sup>8</sup>stp — 5,5 — 10/10 53

**Pälbergets Tjf., Pälberget**

4088T 48 Bellman — BD 731 — 26/10 51 — 27 Diesel 3113 — 59 Belly A 4127 — 125 — 188  
— v<sup>8</sup>stp — 6,5 — 4/3 54

**Svartby Tjf., Svartbyn**

4089T 49 Dix — BD 731 — 15/4 52 — 27 Diesel 3113 — 31 Diva A 4126 — 115 — 164 —  
v<sup>5</sup>stpS — 6 — 4/1 54

**Böle Tjf., Råneå**

4090 51 Blixt — BD 731 — 3/10 52 — 27 Diesel 3113 — 60 Blenda A 4617 — 115 — 164  
— v<sup>7</sup>stp — 6,5 — 16/1 54

**Bovallens Tjf., Harads**

4091T 39 Glader — BD 790 — 3/1 52 — 25 Ricke 2107 — 26 Gullviva A 2612 — 125 — 187  
— v<sup>5</sup>stf — 6 — 29/1 54

4092 Vakant

# RÖDA TJURAR

## Kopparbergs län

Gösta Johansson, Rossberga, Horndal, W 1467

4093 13 Dingvall — W 54 — 30/4 51 — 21 Gurre 2533 — 27 Diana A 3529 — 135 — 197  
— r — 6,5 — 19/11 53

Digerbyns Tjt., Oljonsbyn, Orsa

4094 14 Dore — W 54 — 16/10 51 — 21 Gurre 2533 — 26 Dora A 2984 — 131 — 188 — r  
6 — 12/11 53

Daniel Bäcke, Gärdvik, Svärdsjö

4095 37 Nore — W 205 — 6/5 51 — 27 Klar 2492 — 40 Nollan A 4142 — 124 — 191 — r  
— 6 — 22/4 53

Svärdsjö Avelsförening, Svärdsjö

4096 35 Ferdinand — W 205 — 20/10 49 — 27 Klar 2492 — 7 Nancy A 855 — 130 — 198  
— r — 7 — 22/4 53

Envikens Tjt., Enviken

4097 4 Dahl — W 213 — 27/10 51 — 7 Krone 3181 — 3 Lycka A 1241 — 132 — 189 — r —  
7,5 — 7/10 53

Gustaf Lindholm, Kvarntägt, Toftbyn, W 174

4098 5 Dahl — W 213 — 30/4 52 — 32 Sören 3182 — 2 Sköna A 1240 — 122 — 169 — r —  
5 — 7/10 53

Svärdsjö Avelsförening, Svärdsjö

4099T 79 Gorm — W 219 — 25/2 52 — 2 Bolle 2194 — 52 Gunda A 2988 — 122 — 184 — r  
— 6,5 — 8/10 53

4100 70 Gunder — W 219 — 7/3 51 — 10 Napolion 1498 — 52 Gunda A 2988 — 125 — 200  
— r — 8 — 22/4 53

Gagnefs Tjt., Gagnef

4101T 76 Rejo — W 219 — 9/8 51 — 411 Parru 291 — 73 Rosa A 3532 — 132 — 192 — r —  
6,5 — 28/10 53

I. Ernfors, Björka, By kyrkby, W 1

4102T 8 Kron — W 229 — 25/5 51 — 53 Sarry 3179 — 29 Krona A 1880 — 135 — 201 — r  
— 7,5 — 19/11 53

Ludvikå sockens Alderdomshem, Räfsnäs

4103 32 Sören — W 282 — 28/2 52 — 10 Major 3186 — 56 Sussi A 1889 — 122 — 188 — r  
— 6 — 18/11 53

## Stumsnäs Tjf., Stumsnäs

4104 10 Vink — W 291 — 29/1 51 — 11 Klint 3197 — 25 Wiva A 4153 — 130 — 200 — r  
— 6,5 — 10/11 53

## Leksands Avels- och Betesförening, Leksboda

4105T 6 Major — W 299 — 6/1 52 — 12 Modig 3522 — 17 Maja A 4355 — 125 — 193 — r —  
7 — 3/11 52

## Svärdsjö Avelsförening, Svärdsjö

4106 13 Masen — W 300 — 30/10 50 — 12 Max 3184 — 22 Majken A 4155 — 129 — 207  
— r — 8 — 22/4 53

## Djurås Tjf., Djurås

4107 17 From — W 303 — 18/10 51 — 72 Modig 3522 — 33 Freja A 2634 — 129 — 191 —  
r — 6 — 28/10 53

4108 Vakant

## Mockfjärds Tjf., Mockfjärd

4109 23 Nero — W 312 — 7/12 51 — 12 Modig 3522 — 25 Nyttu A 3557 — 128 — 195 — r  
— 7 — 15/12 53

## Gagnefs Tjf., Gagnef

4110T 2 Gullmar — W 313 — 15/3 52 — 2 Ante 2837 — 99 Gunhild A 4160 — 117 — 169 —  
r — 7 — 28/10 53

## Östra Hansjö Tjf., Hansjö

4111T 22 Mimer — W 325 — 27/12 51 — 11 Klint 3197 — 10 Mona A 2278 — 125 — 190 — r  
— 6,5 — 12/11 53

## Västbjörka Tjf., Vikarbyn

4112 21 Max — W 325 — 20/7 51 — 11 Klint 3197 — 13 Majros A 3559 — 132 — 198 — r  
— 7 — 10/11 53

## Västermorens Tjf., Hagge

4113 7 Gullring — W 330 — 22/5 51 — 17 Aste 2530 — 18 Gunnell A 1903 — 132 — 195 —  
r<sup>9</sup>vtp — 6 — 18/11 53

## Emil Eriksson, Gräsala, Tottbyn

4114 1 Monark — W 331 — 10/4 52 — 10 Major 3186 — 25 Mona A 3561 — 119 — 178 —  
r — 6,5 — 7/10 53

## Vikarbyns Tjf., Vikarbyn

4115 2 Ring — W 336 — 20/4 52 — 16 Gallon 3525 — 22 Röling A 4162 — 130 — 176 —  
r — 5,5 — 10/11 53

## Gunnar Johansson, Furudalsbruk, Furudal

4116 17 Nicke — W 348 — 21/7 51 — 50 Meiki 2823 — 17 Ninni A 3563 — 128 — 200 —  
r<sup>9</sup>vt — 6 — 13/11 53

**Aspeboda Tjf., Aspeboda**

4117 18 Neon — W 348 — 31/12 51 — 7 Dante 2508 — 18 Nancy A 4164 — 120 — 187 — r — 6,5 — 29/10 53

**Svärdsjö Avelsförening, Svärdsjö**

4118 10 Rulle — W 384 — 16/6 52 — 65 Molle 3846 — 19 Runa A 3568 — 124 — 187 — r — 6 — 8/10 53

**Leksands Avels- och Betesförening, Leksboda**

4119T 1 Snäv — W 463 — 29/6 52 — 15 Mas 3524 — 22 Snälla A 4172 — 122 — 170 — r — 5,5 — 3/11 53

**Mässbackens Tjf., Mässbacken**

4120 29 Driver — W 477 — 11/1 52 — 411 Parru 291 — 127 Driva A 4365 — 118 — 176 — r — 7 — 13/11 53

**Svärdsjö Avelsförening, Svärdsjö**

4121 6 Baron — W 563 — 24/11 50 — 1 Baron 3206 — 221 Böna A 1270 — 128 — 206 — r — 6,5 — 22/4 53

**Färnäs Tjf., Färnäs**

4122 10 Netting — W 920 — 16/1 52 — 106 Sörman 2825 — 11 Netty A 4367 — 136 — 186 — r — 7 — 11/11 53

**Gärdsjö Tjf., Ö. Gärdsjö, Ingels**

4123 6 Skött — W 1218 — 10/9 51 — 2 Kvick 2198 — 10 Sköna A 3005 — 126 — 197 — r — 6,5 — 14/11 53

**Hagens Tjf., Hagen**

4124 15 Märten — W 1238 — 26/1 52 — 4 Bingen 2852 — 13 Molli A 4370 — 127 — 184 — r — 6 — 18/11 53

**Vikbyns m. fl. byar Tjf., Hedemora**

4125 14 Modig — W 1238 — 11/12 51 — 11 Klint 3197 — 10 Majlin A 3589 — 124 — 184 — r — 5,5 — 19/11 53

**Östra Hansjö Tjf., Hansjö**

4126T 3 Dolk — W 1395 — 20/2 52 — 65 Molle 3846 — 1 Docka A 1960 — 129 — 189 — r<sup>9vt</sup> — 7,5 — 12/11 53

**Näs Tjf., Näs**

4127T 5 Gulle — W 1533 — 14/5 52 — 65 Molle 3846 — 2 Gullan A 4192 — 129 — 189 — r — 6 — 15/12 53

**Sätra Tjf., Rättvik**

4128 2 Brutus — W 1582 — 25/4 52 — 13 Rölick 3445 — 9 Brita A 4640 — 132 — 193 — r — 6,5 — 10/11 53

**Järna Tjff., Dala-Järna**

4129T 4 Dager — W 1667 — 3/4 51 — 1 Rolf 2854 — 4 Dalja A 4193 — 118 — 181 — r — 5,5 — 16/12 53

**Boda Avelsförening, Ovanmyra**

4130T 30 Rasken — W 1721 — 7/4 52 — 2 Saul 3561 — 20 Rörlilja A 2655 — 124 — 177 — r — 6 — 14/11 53

**Sörsmedsjöns Tjff., Orsa**

4131 5 Rölle — W 1799 — 20/12 51 — 1 Prins 2833 — 26 Rölin A 3015 — 118 — 180 — r — 7 — 12/11 53

**Västernorrlands län****Köjaortens Tjff., Köjasåg**

4132T 15 Docklej — W 54 — 15/11 51 — 21 Gurre 2533 — 24 Docka A 4141 — 126 — 175 — r<sup>9v</sup> — 6 — 3/9 53

**Omne Tjff., Nordingrå**

4133 75 Salve — W 219 — 4/6 51 — 411 Parru 291 — 1006 Nora A 858 — 126 — 185 — r — 6 — 12/10 53

**Västerbottens län****J. E. Johansson, Mellanå, Bjurholm, AC 3429**

4134T 11 Prins — W 294 — 25/2 51 — 11 Klint 3197 — 35 Prinsa A 3555 — 130 — 190 — r — 6 — 10/7 53

**Norrbottens län****Hjalmar Nyberg, Buddbyn, Boden, BD 1494**

4135 30 Driver — W 477 — 7/4 52 — 27 Glimt 3548 — 116 Driva A 4364 — 120 — 177 — r — 6,5 — 27/10 53

**Svartbyns Tjff., Boden**

4136T 47 Dolk — BD 343 — 20/4 52 — 17 Ärmö 3891 — 196 Dolly A 2657 — 122 — 171 — r — 4,5 — 10/10 53

4137T 21 Domino — BD 1396 — 12/4 52 — 17 Ärmö 3891 — 234 Dolly A 3600 — 126 — 175 — r — 4 — 10/10 53

**EFTERANMÄLDA TJURAR****Västerbottens län****Umeå Lantmannaskola, Umeå**

4138 119 Trion — AC 57 — 18/9 51 — 46 Ero 2333 — 68 Trinna A 2474

## Norrbottens län

Erland Persson, Pitholm

4139T 5 Iso-Ukko — BD 1649 — 23/2 52 — 17 Armö 3891 — Illankukka A 4387 — 120 — 178  
— ljr — 6,5 — 4/3 54

## DISPENSERADE TJURAR "K. L."

### Kopparbergs län

Vikarbyns Tjf., Vikarbyn

4140 66 Alki — 24/2 52 — Esa LSK 11190 — Alka LSK 28097 — 126 — 177 — r — 6,5  
10/11 53

Orsa Elittjurf., Mässbacken

4141T 124 Mälli — 13/9 51 — Mälli LSK 2121 — Meila LSK 10210 — 133 — 188 — r — 7 —  
12/11 53

Sollerö Tjf., Sollerön

4142T 110 Oiva — 13/2 51 — Tälli LSK 417 — Tiina LSK 60917 — 127 — 188 — r — 6 —  
4/11 53

Backars Karl Eriksson, Garsås, W 477

4143T 35 Seppo — 21/1 52 — Seppo LSK 11178 — Lilla Pia LSK 31997 — 133 — 191 — r  
— 7 — 11/11 53

Idrebyns Tjf., Idre

4144 Normann — 24/9 50 — Björgulv ST 5471 — 10 Engeros ST 5648 — 132 — 192 —  
v<sup>6</sup>stpS — 6 — 1/9 53

### Gävleborgs län

Säljesta Tjf., Säljesta, Skästra

4145T 1 Leik — 28/10 50 — Lykkemann ST 5429 — 10 Bruslin ST 5762 — 134 — 195 —  
v<sup>6</sup>stf — 6,5 — 30/6 53

### Norrbottens län

Pålkems Jordbruksskola, Pålkem

4146T 17 Rosa-Gutten — BD 341 — 20/3 52 — Krusar ST 5574 — 26 Rosa I A 4390 — 121  
167 — v<sup>5</sup>stpS — 6 — 21/1 54

Björkforsortens Tjf., Espinära

4147T 32 Aapeli — 9/11 51 — Husaari LSK 11452V — Apila LSK 35655V — 130 — 184 — ljr  
— 5 — 19/1 54

Sandnäsets Tjf., Lulavan

4148T 1 Ilmari — 7/2 51 — Tahti LSK 11512 — Illankukka A 4387 — 127 — 185 — r — 6  
— 15/8 54

# VITA KOR 1953

## Gävleborgs län

### A 4396 Vakant

Syskonen Olanders, Backa, Norredsbyn, X 327

A 4397 212 Lina — X 327 — 7/10 48 — 28 Rapp 870 — 154 Lilja A 1044 — 128 — 182 —  
v<sup>9</sup>st — 7,5 — 4/9 53

Johan Rådman, Lindsjön, Hassela, X 1657

A 4398 23 Lilja — X 87 — 28/12 48 — 9 Lailar 1985 — 4 Fagra A 1698 — 125 — 182 —  
v<sup>9</sup>stp — 6 — 11/11 52

## Västernorrlands län

Hussborgs Lantmannaskola, Johannisberg, Y 1

A 4399 36 Duva — Y 1 — 27/9 49 — 39 Florán 1276 — 174 Dosia A 1051 — 119 — 174 —  
v<sup>7</sup>stp — 6 — 9/9 53

A 4400 37 Gun — Y 1 — 4/12 49 — 39 Florán 1276 — 31 Gunda A 2677 — 117 — 177 — v<sup>8</sup>stp  
— 6,5 — 9/9 53

A 4401 40 Dolores — Y 1 — 1/1 50 — 39 Florán 1276 — 184 Dossi A 1052 — 118 — 174  
— v<sup>9</sup>stp — 8 — 9/9 53

A 4402 43 Dollros — Y 1 — 23/7 50 — 51 Rosen 2594 — 187 Dolla A 1053 — 118 — 175  
— v<sup>9</sup>stp — 7,5 — 9/9 53

A 4403 162 Sira — Y 331 — 30/8 48 — 66 Calmkaj 1888 — 112 Sira A 1655 — 122 — 173 —  
v<sup>9</sup>stp — 7,5 — 27/10 52

Frans Jönsson, Önsta, Parteboda, Y 23

A 4404 47 Lorona — Y 23 — 27/9 50 — 51 Rosen 2594 — 32 Lordy A 2681 — 117 — 165 —  
v<sup>9</sup>st — 7,5 — 9/9 53

Ljunga gård, Ljungaverk, Y 25

A 4405 49 Edelweiss — Y 330 — 5/10 48 — 8 Rigel 1883 — 34 Edelweiss A 2700 — 117 —  
165 — v<sup>9</sup>st — 6,5 — 9/9 53

A 4406 54 Buska — Y 385 — 24/1 50 — 39 Prefekt 2236 — 30 Briala A 2002 — 119 — 177  
— v<sup>7</sup>stpS — 7 — 9/9 53

A 4407 71 Ringmor — Y 25 — 27/12 49 — 51 Rosen 2594 — 12 Ringmor A 2012 — 115 —  
169 — v<sup>9</sup>stp — 7 — 9/9 53

Alex Westerlunds sterbhus, Öppom, Ljustorp, Y 146

A 4408 45 Hekla — Y 146 — 15/1 49 — 39 Rune 2247 — 31 Svanmy A 2692 — 123 — 175  
— v<sup>9</sup>rtp — 6,5 — 7/9 53

**Petrus Sjödin, Österås, Y 271**

- A 4409 60 Floretta — Y 271 — 24/4 45 — 15 Sandro 704 — 33 Flora 15017 — 120 — 168 —  
v<sup>o</sup>stp — 6,5 — 15/10 53

**Nordviks Lantmannaskola, Nyadal, Y 278**

- A 4410 120 Flora — Y 278 — 6/7 49 — 7 Spänst 481 — 55 Flora A 1639 — 125 — 185 —  
v<sup>6</sup>stpS — 8 — 15/12 53
- A 4411 122 Ragna — Y 278 — 28/8 49 — 7 Spänst 481 — 99 Ragna A 3053 — 120 — 180 —  
v<sup>7</sup>stpS — 7,5 — 29/10 52
- A 4412 126 Lena — Y 278 — 8/10 49 — 7 Spänst 481 — 91 Lena A 3023 — 126 — 190 —  
v<sup>5</sup>stpfs — 6 — 15/12 53
- A 4413 132 Svana — Y 278 — 31/8 50 — 10 Lage 1233 — 25 Svana A 1070 — 117 — 176 —  
v<sup>o</sup>stp — 6 — 15/12 53
- A 4414 133 Flora — Y 278 — 3/10 50 — 10 Lage 1233 — 55 Flora A 1639 — 123 — 183 —  
v<sup>o</sup>stp — 6,5 — 15/12 53
- A 4415 221 Svana — Y 278 — 9/9 49 — 10 Lage 1233 — 81 Svana 18434 — 119 — 181 —  
v<sup>o</sup>st — 8 — 29/10 52

**Per Gustaf Strindlund, Nybyn, Sidensjö, Y 338**

- A 4416 41 Piggelin — Y 338 — 23/1 49 — 82 Carolius 2242 — 27 Prinza A 1991 — 119 —  
170 — v<sup>o</sup>stp — 6,5 — 16/9 53
- A 4417 45 Lill-Pyra — Y 338 — 3/1 50 — 21 Prins 2590 — 25 Pyra A 1990 — 115 — 168 —  
v<sup>o</sup>stp — 8 — 16/9 53

**Enok Norberg, Blåvik, Bjästa, Y 339**

- A 4418 72 Essla — Y 339 — 19/8 50 — 55 Runo 3019 — 54 Ester A 2711 — 119 — 171 —  
v<sup>o</sup>rtp — 7,5 — 18/9 53

**Johan Söderlind, Hämra, Sidensjö, Y 385**

- A 4419 50 Brina — Y 385 — 4/2 49 — 54 Karmides 1275 — 39 Briana A 3080 — 119 — 169 —  
v<sup>8</sup>stp — 8,5 — 17/9 53
- A 4420 53 Blomma — Y 385 — 23/1 50 — 39 Prefekt 2236 — 10 Bringa 12099 — 117 — 170 —  
v<sup>o</sup>rf — 7,5 — 17/9 53

**John Söderlind, Hämra, Sidensjö, Y 387**

- A 4421 30 Fana — Y 387 — 24/1 49 — 54 Karmides 1275 — 20 Fina A 2721 — 116 — 169 —  
v<sup>o</sup>stp — 6,5 — 17/9 53
- A 4422 33 Finicka — Y 387 — 2/1 50 — 39 Prefekt 2236 — 20 Fina A 2721 — 118 — 174 —  
v<sup>o</sup>rtp — 6,5 — 17/9 53
- A 4423 46 Pricka — Y 338 — 8/1 50 — 39 Prefekt 2236 — 27 Prinza A 1991 — 119 — 175 —  
v<sup>o</sup>stp — 7 — 17/9 53

**Alfred Imgard, Eden, Bjästa, Y 393**

- A 4424 16 Wiolina — Y 393 — 15/12 48 — 20 Becksell 1930 — 1 Wera 16285 — 117 — 182 —  
v<sup>o</sup>stp — 6 — 31/10 52

**Adrian Norberg, Mjåla, Bjästa, Y 396**

- A 4425 55 Vitros — Y 332 — 18/4 50 — 54 Karmides 1275 — 39 Wissla A 1987 — 118 — 169 —  
v<sup>o</sup>stp — 6,5 — 18/9 53

**Olle Byström, Västeralnäs, Västerhus, Y 398**

- A 4426 56 Pejla — Y 330 — 23/4 50 — 43 Edel 2578 — 40 Pejla A 3057 — 121 — 163 —  
v<sup>9</sup>stp — 6,5 — 28/8 53

**Ragnar Westin, Sörsvedje, Bjästa, Y 406**

- A 4427 45 Pola — Y 406 — 22/11 49 — 208 Major 1269 — 40 Pärla A 4251 — 118 — 167  
— v<sup>4</sup>sf — 6 — 14/9 53
- A 4428 46 Silva — Y 406 — 11/12 49 — 208 Major 1269 — 18 Palma A 1334 — 119 — 169  
— v<sup>9</sup>stp — 5 — 14/9 53

**Helmer Nordin, Strinne, Bjärträ, Y 440**

- A 4429 21 Gullviva — Y 440 — 20/3 48 — 21 Rubjörn 1048 — 8 Gunda 15111 — 117 — 175  
— v<sup>9</sup>st — 6,5 — 4/9 53

**Algot Sjöström, Törsta, Undrom, Y 441**

- A 4430 9 Minetta — Y 618 — 16/2 47 — 12 Fergus 1014 — 13 Minetta A 2742 — 120 — 185  
— v<sup>9</sup>stp — 8 — 28/10 52

**Bröderna G. och A. Norberg, Västanå, Bjästa, Y 478**

- A 4431 23 Ringull — Y 478 — 16/3 50 — 6 Dale 1933 — 30 Ringros A 1102 — 119 — 166 —  
v<sup>9</sup>stp — 6,5 — 29/8 53

**Ernst Tjernberg, Krånge, Edsbordet, Y 508**

- A 4432 24 Svana — Y 508 — 22/11 47 — 17 Filippus 1282 — 46 Svana 7 19648 — 121 —  
176 — v<sup>8</sup>stp — 7 — 13/8 53

**Melker Byström, Mjåla, Bjästa, Y 523**

- A 4433 15 Krona — Y 523 — 26/3 50 — 6 Dale 1933 — 9 Krusa A 2730 — 118 — 173 —  
v<sup>8</sup>stp — 7,5 — 29/8 53

**Bröderna A. och O. Norberg, Östersel, Bjästa, Y 528**

- A 4434 34 Reula — Y 528 — 24/3 49 — 46 Ero 2333 — 16 Ruma A 2361 — 117 — 164 —  
v<sup>7</sup>stp — 7,5 — 29/8 53
- A 4435 35 Runelin — Y 528 — 14/3 50 — 55 Runo 3019 — 36 Ringelin A 1338 — 116 — 156  
— v<sup>7</sup>stp — 7 — 29/8 53

**Elias Näslund, Östersel, Bjästa, Y 529**

- A 4436 58 Ruda — Y 529 — 22/4 50 — 8 Koreus 2607 — 31 Runa A 3106 — 119 — 172 —  
r<sup>9</sup>v — 6 — 29/8 53

**Hjalmar Byström, Överbilla, Överhörnsås, Y 593**

- A 4437 15 Sirka — Y 593 — 5/1 49 — 15 Gullmar 1932 — 3 Silja A 2365 — 116 — 170 —  
v<sup>9</sup>stp — 6,5 — 17/9 53
- A 4438 31 Nelly — Y 593 — 27/7 49 — 19 Dräppel 1931 — 10 Netty A 2016 — 120 — 170 —  
v<sup>9</sup>stp — 6 — 17/9 53

**Gösta Berglund, Björkäng, Sollefteå, Y 794**

- A 4439 10 Ziga — Y 794 — 11/10 47 — 6 Gullmar 2256 — 5 Saga 19708 — 117 — 177 — v<sup>9</sup>stp — 7 — 13/8 53
- A 4440 12 Lilja — Y 794 — 9/10 49 — 6 Gullmar 2256 — 16 Linda 19711 — 116 — 166 — v<sup>9</sup>stp — 6,5 — 13/8 53

**Gustav Edström, Klovsta, Multrå, Y 797**

- A 4441 28 Sköna — Y 797 — 20/4 49 — 13 Dunker 1914 — 20 Sköna II — 117 — 170 — v<sup>6</sup>stpS — 7 — 14/10 53

**Evald Andersson, Önsta, Parteboda, Y 833**

- A 4442 18 Duva — Y 833 — 7/11 49 — 29 Ebus 1881 — 2 Druva 15196 — 119 — 178 — v<sup>9</sup>rtP — 7 — 9/9 53
- A 4443 19 Gränna — Y 833 — 24/4 50 — 29 Ebus 1881 — 18 Glansa A 1057 — 117 — 181 — v<sup>9</sup>stp — 6 — 9/9 53

**Per O. Lemon, Västerede, Erikslund, Y 896**

- A 4444 12 Kaisa — Y 896 — 5/5 49 — 29 Ebus 1881 — 4 Kransa 19720 — 118 — 176 — v<sup>9</sup>st — 8 — 27/10 52

**Sven Sedin, Främmerbilla, Överhörnsås, Y 1017**

- A 4445 22 Rikros — Y 1017 — 11/10 50 — 49 Rik 2593 — 15 Rosalill A 3133 — 117 — 165 — v<sup>9</sup>stp — 6,5 — 17/9 53

**Axel Nyberg, Sunnansjö, Bjästa, Y 1027**

- A 4446 19 Flora — Y 1027 — 12/3 50 — 55 Runo 3019 — 11 Flamma A 1682 — 121 — 172 — v<sup>9</sup>stpS — 6,5 — 18/9 53
- A 4447 20 Lency — Y 1027 — 9/10 50 — 6 Dale 1933 — 81 Lenta A 3136 — 117 — 167 — v<sup>9</sup>stp — 7 — 18/9 53
- A 4448 21 Sessan — Y 1027 — 6/11 50 — 26 Ullman 2909 — 12 Siva 18626 — 117 — 170 — v<sup>6</sup>sf — 6,5 — 18/9 53

**Sven Olofsson, Kubbe, Norrflärke, Y 1053**

- A 4449 10 Rita — Y 1053 — 17/3 50 — 6 Risto 1916 — 4 Rosita A 3139 — 121 — 170 — v<sup>8</sup>rtP — 7 — 15/9 53

**Stig Klintbo, Norrflärke, Y 1065**

- A 4450 23 Siva — Y 593 — 26/12 50 — 49 Rik 2593 — 15 Sirka 21114 — 119 — 160 — v<sup>9</sup>stp — 6,5 — 15/9 53

**Mårten Olsson, Västergensjö, Bredbyn, Y 1067**

- A 4451 4 Tussa — Y 1067 — 24/9 47 — 11 Kurus 1261 — 9 Tula 1 A 2035 — 117 — 165 — v<sup>9</sup>stp — 6,5 — 16/9 53
- A 4452 5 Benita — Y 1067 — 22/5 48 — 11 Kurus 1261 — 3 Blända A 2385 — 117 — 170 — v<sup>9</sup>rtP — 6,5 — 16/9 53

**Kjell Edin, Eden, Salteå, Y 1113**

- A 4453 13 REXIA — Y 383 — 8/4 48 — 16 Ebenholtz 1251 — 7 Ripa A 1999 — 119 — 177 — v<sup>9</sup>rt — 6 — 12/10 53

## Gustav Sjölund, Älgsjö, Nordingrå, Y 1138

- A 4454 10 Billa — Y 1138 — 26/9 47 — 54 Karmides 1275 — 31 Böna 17555 — 117 — 167  
— v<sup>9</sup>st — 6 — 22/10 52

## Algot Norén, Blåvik, Bjästa, Y 1398

- A 4455 4 Gullviva — Y 1398 — 24/12 48 — 6 Dale 1933 — 2 Gäva 18673 — 122 — 178 —  
v<sup>9</sup>stp — 7 — 18/9 53

## Valter Östlund, Jervik, Bjästa, Y 1564

- A 4456 57 Dali — Y 529 — 7/4 50 — 8 Koreus 2607 — 38 Dali A 3694 — 119 — 174 — v<sup>9</sup>rtf  
— 6 — 21/8 53

## Nils Erik Norell, Gladom, Näske, Y 1565

- A 4457 17 Kickan — Y 523 — 18/6 50 — 6 Dale 1933 — 10 Kusa A 2731 — 117 — 161 — r<sup>9</sup>v  
— 6,5 — 25/8 53

## Holger Nordin, Djupsjö, Skorped, Y 1574

- A 4458 8 Lyckros — Y 1574 — 2/10 49 — 52 Eldig 2595 — 11 Lillie 21246 — 115 — 165 —  
v<sup>9</sup>st — 6 — 16/9 53

## Helge Berglund, Överå, Sidensjö, Y 1643

- A 4459 11 Siva — Y 641 — 16/3 49 — 15 Sirius 488 — 2 Snärta 19680 — 117 — 168 — v<sup>9</sup>stp  
— 6,5 — 21/5 53

## Felix Källgren, Djupsjö, Skorped, Y 1644

- A 4460 44 Dala II — Y 529 — 23/9 48 — 20 Becksell 1930 — 15 Dala 14022 — 117 — 165  
— v<sup>9</sup>stp — 6 — 16/9 53

## Alvar Edin, Myre, Sidensjö, Y 1572

- A 4461 17 Wera — Y 593 — 26/11 49 — 19 Dräppel 1931 — 5 Veiny A 2735 — 117 — 178  
— v<sup>9</sup>st — 7 — 30/10 52

## Axel Kårén, Sänga, Björkäbruk, Y 245

- A 4462 9 Gunda — Y 245 — 7/1 48 — 30 Major 1561 — 26 Gullan — 117 — 175 — v<sup>9</sup>stp —  
6 — 16/10 53

## Bröderna Jacobsson, Billsjö, Överhörnsås, Y 325

- A 4463 6 Froda — Y 325 — 14/9 47 — 27 Fänrik 2003 — 6 Fromma 17385 — 117 — 178 —  
v<sup>9</sup>st — 6,5 — 30/10 52

## Gustav Karlsson, Tjäll, Multrä, Y 431

- A 4464 17 Lindros — Y 431 — 2/7 42 — 33 Krapotkin 178 — 16 Linda 15104 — 121 — 175  
— s<sup>9</sup>v — 6 — 14/10 53

## Ruben Österberg, Öhn, Österås, Y 474

- A 4465 16 Linda — Y 274 — 4/9 46 — 15 Sandro 704 — 8 Lillan 13940 — 116 — 168 —  
v<sup>9</sup>stp — 6,5 — 15/9 53

**Gustaf Edström, Klovsta, Multrä, Y 797**

A 4466 27 Irena — Y 797 — 25/3 49 — 13 Dunker 1914 — 29 Isros — 118 — 175 — v<sup>9</sup>stp — 6,5 — 14/10 53

**Lars Larsson, Näs, Bredbyn, Y 1049**

A 4467 10 Silva — Y 705 — 2/3 50 — 49 Rik 2593 — 3 Snälla 14051 — 116 — 188 — v<sup>9</sup>rt — 6 — 15/9 53

**Erik Viberg, Västansjö, Bjästa, Y 1404**

A 4468 10 Rosa — Y 1404 — 29/8 48 — 57 Korebus 1569 — 9 Rara — 119 — 166 — v<sup>9</sup>stp — 6 — 19/9 53

**Erik Nilsson, Västansjö, Bjästa, Y 1412**

A 4469 6 Milda — Y 1398 — 11/12 49 — 6 Dale 1933 — 8 Majros 18674 — 121 — 181 — v<sup>9</sup>stf — 6,5 — 19/9 53

**Jämtlands län**

A 4470 Vakant

**P. A. Stockfeldt, Söre, Lit, Z 61**

A 4471 23 Korinna — Z 61 — 8/3 48 — 34 Erbjörn 1607 — 94 Korinta A 1691 — 115 — 170 — v<sup>9</sup>st — 6 — 5/10 53

A 4472 22 Dora — Z 61 — 15/11 47 — 34 Erbjörn 1607 — 14 Dolly — 120 — 175 — v<sup>9</sup>st — 7 — 5/10 53

**Olle Trollsås, Trollsåsen, Nälden, Z 64**

A 4473 176 Snökrona — Z 64 — 24/5 47 — 5 Rosenqvist 1312 — 146 Snökumla A 2781 — 122 — 180 — v<sup>9</sup>stp — 7 — 22/12 53

**E. Paul Jönsson, Ottsjön, Z 73**

A 4474 11 Örsvart — Z 98 — 9/9 45 — Freidar 724 — 8 Freida A 2053 — 116 — 165 — v<sup>9</sup>stp — 6,5 — 16/12 53

A 4475 14 Saga — Z 73 — 26/7 46 — Freidar 724 — 3 Skoga A 1692 — 117 — 184 — v<sup>9</sup>stp — 7 — 16/12 53

**Per Nilsson, Trång, Trångsviken, Z 75**

A 4476 33 Ösanda — Z 75 — 1/11 47 — 4 Lavin 651 — 14 Öva A 1694 — 119 — 185 — v<sup>8</sup>stp — 5,5 — 29/12 53

**Lars Holmsten, Mo, Trångsviken, Z 76**

A 4477 41 Sara — Z 76 — 3/6 48 — 4 Lavin 651 — Sara A 175 — 121 — 177 — v<sup>6</sup>stp — 7 — 11/11 54

**Hemming Olsson, Ottsjön, Z 87**

- A 4478 16 Simra — Z 87 — 5/2 45 — Freidar 724 — 3 Sandra A 1697 — 115 — 172 — v<sup>9</sup>stp — 6,5 — 29/9 54
- A 4479 9 Svärma — Z 87 — 10/8 44 — Freidar 724 — 4 Svinga A 2051 — 116 — 172 — v<sup>8</sup>stp — 6,5 — 29/9 54
- A 4480 21 Fromma — Z 87 — 25/11 46 — Freidar 724 — 4 Fagra A 1698 — 119 — 171 — v<sup>9</sup>stp — 7 — 29/9 54

**Israel Eriksson, Ottsjön, Z 96**

- A 4481 9 Singoalla — Z 96 — 19/2 46 — Freidar 724 — Sköna A 934 — 119 — 177 — v<sup>9</sup>stp — 7 — 16/12 53

**Arne Agerberg, Backen, Ås, Z 166**

- A 4482 41 Saga — Z 166 — 24/9 49 — 7 Svan 2657 — Lillsaga 11464 — 124 — 184 — v<sup>9</sup>stp — 7 — 5/10 53
- A 4483 39 Dillros — Z 166 — 16/4 49 — 11 Rosenqvist 1959 — 20 Dilla 12700 — 126 — 178 — v<sup>9</sup>stp — 6,5 — 5/10 53

**Nils Nilsson d. y., Dille, Ås, Z 171**

- A 4484 56 Lorina — Z 171 — 10/1 46 — 20 Sale 1073 — 21 Lori A 786 — 123 — 190 — v<sup>9</sup>stp — 7,5 — 21/4 53
- A 4485 71 Linda — Z 171 — 21/3 49 — 36 Rexen 1939 — 48 Landi A 2433 — 117 — 176 — v<sup>8</sup>stp — 7 — 21/4 53

**Olof Andersson, Åskott, Z 174**

- A 4486 8 Snövit — Z 174 — 3/7 46 — 12 Senator 919 — 103 Snövitros 15355 — 119 — 184 — v<sup>9</sup>stp — 6,5 — 5/10 53
- A 4487 125 Daga — Z 174 — 22/12 49 — 19 Viking 1344 — 41 Dusa A 686 — 117 — 164 — v<sup>9</sup>stp — 6,5 — 5/10 53
- A 4488 122 Lotta — Z 174 — 17/4 49 — 19 Viking 1344 — 69 Laila A 2061 — 116 — 175 — v<sup>8</sup>stf — 7 — 5/10 53
- A 4489 118 Texi — Z 174 — 6/11 47 — 19 Viking 1344 — 42 Tensi A 688 — 120 — 175 — v<sup>9</sup>stp — 7 — 5/10 53

**Anton Hall, Ottersgård, Husås, Z 634**

- A 4490 19 Diana — Z 634 — 5/10 48 — 3 Dagobert 1634 — 12 Majken A 3851 — 121 — 184 — v<sup>9</sup>stp — 7 — 27/4 53

**Medstugans Egendom, Medstugan, Z 683**

- A 4491 160 Druva — Z 683 — 16/11 42 — 6 Rosevelt 551 — 120 Drilla — 121 — 180 — v<sup>4</sup>stpS — 6,5 — 5/5 53

**Simon Persson, Boda, Lit, Z 829**

- A 4492 13 Silva — Z 829 — 8/4 47 — Freidar 724 — 8 Sköna A 2834 — 114 — 174 — v<sup>9</sup>stp — 6 — 28/4 53

**Olov & Algot Jönsson, Bjärme, Fåker, Z 1581**

- A 4493 21 Prila V — Z 1581 — 22/3 49 — 1 Fias 1669 — 102 Prila A 2842 — 170 — v<sup>9</sup>stf

**Olov Olsson, Raftsjöhöjden, Z 2037**

- A 4494 2 Jorun — Z 2037 — 9/10 45 — 15 Viking 1129 — 1 Lola — 121 — 179 — v<sup>9</sup>stp — 6  
— 29/4 53

**Västerbottens län****Verner Lindgren, Brännland, AC 49**

- A 4495 59 Silena — AC 49 — 22/4 50 — 46 Ero 2333 — 38 Silva A 1742 — 121 — 173 —  
v<sup>9</sup>stp — 7 — 16/7 53
- A 4496 60 Sippa II — AC 49 — 23/5 50 — 46 Ero 2333 — 48 Sivros A 2852 — 117 — 170 —  
v<sup>9</sup>stp — 6 — 16/7 53

**Umeå Lantmannaskola, Umeå, AC 57**

- A 4497 146 Malin — AC 57 — 2/10 50 — 91 Tessin 3028 — 85 Malva A 2855 — 115 — 167  
— v<sup>9</sup>stp — 7 — 17/8 53
- A 4498 144 Mina — AC 57 — 14/9 50 — 91 Tessin 3028 — 121 Monica A 3859 — 116 — 173  
— v<sup>7</sup>rtsp — 17/8 53
- A 4499 130 Theres — AC 57 — 20/8 48 — 32 Väster 2077 — 49 Thela A 1747 — 117 — 172  
— v<sup>9</sup>stp — 5,5 — 17/8 53
- A 4500 143 Trissa — AC 57 — 31/8 50 — 16 Silenar 2066 — 75 Trippa A 2853 — 120 —  
175 — v<sup>9</sup>stp — 5 — 17/8 53
- A 4501 133 Triana — AC 57 — 4/9 49 — 32 Väster 2077 — 75 Trippa A 2853 — 118 — 178  
— v<sup>7</sup>stf — 6 — 17/8 53
- A 4502 125 Kally — AC 57 — 16/12 48 — 32 Väster 2077 — 79 Kansa A 2854 — 119 — 184  
— v<sup>9</sup>stp — 6,5 — 17/8 53
- A 4503 Vakant

**Hjalmar Viklund, Flarken, AC 109**

- A 4504 35 Beata — AC 109 — 6/10 50 — 36 Elox 2331 — 18 Birgitta A 1151 — 127 — 185  
— v<sup>9</sup>st — 7 — 17/12 53
- A 4505 36 Bella — AC 109 — 8/10 50 — 36 Elox 2331 — 17 Bellona A 1150 — 125 — 178 —  
v<sup>9</sup>stp — 7 — 17/12 53

**Paul Olsson, Flarken, AC 112**

- A 4506 20 Stiga — AC 1399 — 10/12 49 — 36 Elox 2331 — 26 Stella A 2551 — 117 — 175  
— v<sup>9</sup>stp — 6 — 16/12 53
- A 4507 37 Manda — AC 108 — 17/12 48 — 162 Snäppo 2035 — 18 Maire A 2477 — 120 —  
180 — v<sup>9</sup>st — 6,5 — 16/12 53

**Lennart Granberg, Pellboda, Flarken, AC 114**

- A 4508 27 Silja — AC 405 — 6/10 49 — 15 Brio 1683 — 12 Silva A 2494 — 117 — 180 —  
v<sup>8</sup>stp — 7 — 15/8 53

**Emil Andersson, Flarken, AC 117**

- A 4509 49 Knoppa — AC 117 — 2/1 48 — 8 Glans 1373 — 6 Kreta A 3289 — 121 — 183 —  
v<sup>9</sup>st — 7 — 16/12 53
- A 4510 25 Kassy — AC 117 — 23/10 44 — 63 Zar-Fix R 4096 — 1 Kusina 12757 — 114 —  
168 — v<sup>9</sup>stp — 5 — 16/12 53

**Bröderna Strid, Risvattnet, Kålabodaby, AC 127**

A 4511 65 Krimsa — AC 127 — 18/10 48 — 3 Brittson 557 — 98 Kristyr A 2863 — 117 — 170 — v<sup>9</sup>stp — 5,5 — 15/8 53

**Bröderna U. & L. Sandström, Botsmark, AC 198**

A 4512 203 Tova — AC 198 — 21/9 50 — 175 Snäll 3042 — 152 Tofta A 3876 — 117 — 180 — v<sup>9</sup>stp — 7 — 29/10 53

**Malgomajs Lantmannaskola, Laxbäcken, AC 257**

A 4513 75 Glimma 15 — AC 257 — 10/3 49 — 29 Reser 1847 — 38 Glimma 17795 — 120 — 172 — s<sup>9</sup>vt — 6,5 — 22/3 53

A 4514 71 Glimma 14 — AC 257 — 19/9 48 — 29 Reser 1847 — 27 Glimma 14395 — 121 — 180 — r<sup>9</sup>vt — 7 — 22/3 53

**Ingrid Borg, Flarken, AC 281**

A 4515 38 Moa — AC 281 — 11/11 49 — 15 Brio 1683 — 21 Mucka A 3314 — 123 — 192 — v<sup>9</sup>st — 6,5 — 16/12 53

**Artur Risberg, Strand, Kålabodaby, AC 348**

A 4516 29 Gansy — AC 348 — 12/2 49 — 3 Brittsson 557 — 18 Gansa A 2136 — 120 — 175 — v<sup>9</sup>stp — 6 — 15/8 53

**Elof Nilsson, Burträsk, AC 359**

A 4517 35 Tutta — AC 359 — 9/2 47 — 5 Loth 861 — 79 Trulsa A 1169 — 118 — 169 — v<sup>9</sup>stp — 5,5 — 23/5 53

**Laur. Bergström, I. Ultervattnet, Överklinten, AC 1145**

A 4518 29 Solsaga — AC 405 — 22/1 50 — 15 Brio 1683 — 20 Solian A 3333 — 117 — 172 — v<sup>9</sup>st — 6,5 — 17/11 53

**Konrad Bäckman, Flarklund, Flarken, AC 422**

A 4519 36 Stjärna — AC 422 — 15/11 46 — 9 Näppel 323 — Silma 12819 — 129 — 193 — v<sup>8</sup>stp — 6 — 16/12 53

**Sem Larsson, Mjödvattnet, Skellefteå, AC 448**

A 4520 11 Sippa — AC 448 — 2/7 48 — 40 Ramon 1031 — 100 Stätelin 17818 — 121 — 182 — s<sup>9</sup>vtf — 7 — 10/12 53

A 4521 Vakant

**Mauritz Eriksson, Flarken, AC 482**

A 4522 33 Daga — AC 482 — 17/12 48 — 162 Snäppo 2035 — 18 Dalia A 3344 — 120 — 174 — v<sup>9</sup>stp — 6,5 — 14/10 53

**Simon Lindfors, Ragvaldstråk, AC 493**

A 4523 58 Merita — AC 493 — 28/10 49 — 16 Briax 2020 — 29 Mareta A 2500 — 128 — 180 — v<sup>9</sup>stp — 6,5 — 10/7 53

**Arne Antonsson, Granliden, AC 571**

- A 4524 39 Böna — AC 571 — 11/12 48 — 50 Tell 1352 — 24 Bästa A 3356 — 122 — 186 —  
v<sup>9</sup>stp — 6,5 — 19/11 53

**Agnes Pettersson, Granån, Robertsfors, AC 707**

- A 4525 29 Kraina — AC 707 — 14/10 48 — 6 Brigge 1684 — 19 Kransa A 1499 — 120 —  
169 — v<sup>9</sup>stp — 6,5 — 13/8 53
- A 4526 27 Börja — AC 707 — 2/2 48 — 62 Term 1677 — 7 Björna 12854 — 120 — 168 —  
v<sup>7</sup>stf — 6 — 13/8 53

**Adels Jonsson, Granån, Robertsfors, AC 711**

- A 4527 36 Stånka — AC 711 — 15/11 47 — 4 Letos 1125 — 14 Stråla 16799 — 123 — 172 —  
v<sup>9</sup>stp — 5,5 — 13/8 53

**Sven Andersson, Buafors, Robertsfors, AC 713**

- A 4528 29 Örgull — AC 713 — 30/11 49 — 6 Brigge 1684 — 31 Ölind A 1174 — 121 — 179  
— v<sup>9</sup>stp — 6,5 — 17/11 53
- A 4529 24 Öros — AC 713 — 21/12 46 — 14 Bellson 1361 — 31 Ölind A 1174 — 119 — 182  
— v<sup>7</sup>stp — 6 — 17/11 53
- A 4530 27 Ödhumla — AC 713 — 20/12 47 — 6 Brigge 1684 — 31 Ölind A 1174 — 119 — 170  
— v<sup>9</sup>stp — 6,5 — 17/11 53

**Axel Lindgren, Högliden, Bygdeträsk, AC 742**

- A 4531 27 Tessy — AC 550 — 23/11 46 — 3 Brittson 557 — 30 Tutta A 3911 — 117 — 171  
— v<sup>9</sup>stp — 6 — 25/7 53

**Birger Bäcklund, Flarkbäcken, Flarken, AC 857**

- A 4532 28 Troja — AC 857 — 18/12 49 — 44 Elfrid 2332 — 14 Tolly A 2518 — 117 — 183 —  
v<sup>9</sup>stp — 6,5 — 8/12 53

**Axel Markstedt, Ersmarksängarna, Ersmark, AC 902**

- A 4533 45 Prinsa — AC 902 — 31/12 47 — 6 Tärno 1718 — 29 Pärla A 2521 — 122 — 180 —  
v<sup>9</sup>stp — 7 — 22/5 53

**Gösta Olsson, Grubbe, AC 1057**

- A 4534 28 Dora II — AC 1057 — 26/10 49 — 46 Ero 2333 — 18 Dora 19038 — 119 — 182 —  
s<sup>9</sup>vtf — 6,5 — 22/12 53

**Johan & Sven-Erik Strandberg, Gubböle, Vännäsby, AC 1083**

- A 4535 38 Fia — AC 1083 — 9/10 49 — 11 Snygg 1686 — 23 Filma 19047 — 120 — 169 —  
v<sup>9</sup>sfl — 7 — 16/7 53
- A 4536 34 Tessa — AC 1103 — 29/9 48 — 16 Silenar 2066 — 145 Tärnlind A 2177 — 117 —  
161 — v<sup>9</sup>stp — 6,5 — 16/7 53

**Bengt Sandgren, Brännland, AC 1103**

- A 4537 36 Svana — AC 1103 — 1/12 48 — 16 Silenar 2066 — 156 Stella A 2533 — 121 — 176  
— v<sup>9</sup>stp — 7 — 13/1 54

**Mirjam Pettersson, Bursiljum, Lappvattnet, AC 1164**

A 4538 1 Ringa — AC 1164 — 30/12 49 — 16 Lasse 2052 — Runa 19057 — 117 — 176 —  
v<sup>9</sup>stp — 6 — 11/12 53

**Frans Jonsson, Flarkbäcken, Flarken, AC 1185**

A 4539 29 Nippa — AC 1185 — 1/10 49 — 8 Glans 1373 — 17 Nora 19061 — 125 — 177 —  
v<sup>9</sup>st — 6,5 — 14/10 53

**Sigvard Viklund, Vebomark, AC 1215**

A 4540 18 Telmy — AC 1215 — 11/12 48 — 32 Evos 2004 — 12 Telma 17951 — 117 — 168 —  
v<sup>9</sup>st — 5 — 11/12 53

**Emil Edström, Flarken, AC 1229**

A 4541 41 Rajna — AC 1229 — 29/10 49 — 36 Elox 2331 — 15 Raja A 2186 — 121 — 183 —  
v<sup>9</sup>rt — 7,5 — 16/12 53

**Paul Blom, Buafors, Robertsfors, AC 1306**

A 4542 13 Rossi — AC 1306 — 2/11 49 — 15 Brio 1683 — 23 Rosita 15670 — 120 — 177 —  
v<sup>7</sup>stp — 7 — 17/11 53

A 4543 Vakant

**Algot Karlsson, Eskilsbäck, Flarken, AC 1358**

A 4544 19 Tonny — AC 397 — 18/1 43 — 9 Näppel 323 — 470 Tutta 11694 — 126 — 178 —  
— v<sup>9</sup>stp — 7 — 8/12 53

A 4545 10 Toppsy — AC 1358 — 6/1 46 — 15 Ajax 1062 — 19 Tonny 16931 — 127 — 181 —  
v<sup>9</sup>stp — 7 — 8/12 53

**J. Ruben Yttergren, Rödåsel, AC 1398**

A 4546 25 Dala — AC 1398 — 27/12 49 — 4 Lage 2055 — 15 Dalia 19112 — 122 — 174 —  
v<sup>7</sup>stpS — 7,5 — 24/7 53

**Gunnar Resolut, Degerfors, Flarken, AC 1408**

A 4547 19 Kulla — AC 1408 — 23/10 49 — 8 Sylve 2415 — 101 Kransa 17988 — 129 — 190 —  
— v<sup>9</sup>stp — 6 — 17/12 53

**Fridolf Oskarsson, Norra Åbyn, Burträsk, AC 1434**

A 4548 13 Majros — AC 1434 — 23/11 47 — 45 Dollman 1020 — 3 Majken 16943 — 116 —  
171 — v<sup>8</sup>stp — 5,5 — 23/5 53

**Hans-Gösta Vester, Brände, Anäset, AC 1452**

A 4549 33 Miranda — AC 132 — 24/10 46 — 6 Tärno 1718 — 29 Majna A 2866 — 115 — 173 —  
— v<sup>9</sup>stp — 7 — 14/8 53

**Artur Edström, Gunsmark, Anäset, AC 1480**

A 4550 16 Majros — AC 1480 — 16/10 49 — 166 Tärn 2357 — 17 Marika 17911 — 117 — 173 —  
— s<sup>9</sup>vf — 6 — 15/12 53

**Herman Morén, Gummark, AC 1542**

- A 4551 21 Hjärtros — AC 1542 — 2/1 49 — 32 Ekorren 1673 — 16 Hoppsan 14664 — 119 — 171 — v<sup>8</sup>stf — 7,5 — 7/8 53

**Knut Lundgren, Gumboda, Anäset, AC 1543**

- A 4552 1 Dora — AC 1543 — 15/11 44 — 103 Viking 56 83 — 1 Drilla 15714 — 116 — 174 — v<sup>8</sup>stp — 6 — 15/12 53

**Henning Sandberg, Buafors, Robertsfors, AC 1753**

- A 4553 6 Snäcklin — AC 1753 — 28/11 48 — 6 Brigge 1684 — 40 Snäckros A 2555 — 117 — 177 — v<sup>9</sup>stp — 7,5 — 17/11 53

**Elsie Isaksson, Flarken, AC 1756**

- A 4554 12 Nyttä — AC 1756 — 2/11 47 — 9 Näppel 323 — 12 Nyra 16992 — 127 — 185 — v<sup>8</sup>stp — 6 — 16/12 53

**Eugén Lindgren, Österbacka, Tavel sjö, AC 1832**

- A 4555 27 Mollin — AC 624 — 19/7 48 — 15 Brio 1683 — 14 Molly 16776 — 119 — 186 — v<sup>9</sup>stp — 7 — 15/1 53

**Sven Alfredsson, Rödäsel, AC 1861**

- A 4556 11 Prima — AC 1861 — 25/3 48 — 4 Lage 2055 — 101 Pärla 19186 — 123 — 176 — v<sup>7</sup>stpS — 6,5 — 24/7 53

**Artur Almqvist, Hertsånger, Anäset, AC 1975**

- A 4557 22 Molly — AC 1975 — 5/12 49 — 166 Tärn 2357 — 7 Majken 18051 — 124 — 180 — s<sup>9</sup>vtp — 7 — 13/8 53

- A 4558 15 Mona — AC 1975 — 10/12 47 — 15 Natan 1517 — 7 Majken 18051 — 124 — 181 — v<sup>9</sup>rtp — 7,5 — 13/8 53

**Emil Lindahl, Estersmark, Anäset, AC 2134**

- A 4559 11 Vira — AC 2134 — 16/11 49 — 9 Erko 1068 — 10 Volma 17033 — 124 — 173 — v<sup>8</sup>rtp — 6 — 14/8 53

**Hilmar Svanström, Heleneborg, Rödäsel, AC 2237**

- A 4560 1 Majken — AC 2237 — 9/11 47 — 9 Svansson 1351 — 9 Majla 19217 — 123 — 164 — v<sup>8</sup>stp — 7 — 24/7 53

**Amandus Sjöström, Selsfors, Akullsjön, AC 2262**

- A 4561 14 Bessy — AC 2262 — 12/12 48 — 11 Siljo 1720 — 6 Bella 20535 — 123 — 184 — v<sup>9</sup>st — 7,5 — 31/3 53

**Sorselegården, Sorsele, AC 2362**

- A 4562 12 Gull — AC 118 — 11/5 47 — 9 Snygge 1685 — 347 Gull 11667 — 119 — 167 — v<sup>8</sup>stp — 6,5 — 3/7 53

**Bengt Ceder, Gärde, Lövänger, AC 2375**

- A 4563 49 Luma — AC 664 — 18/10 49 — 44 Elfrid 2332 — 31 Lunda A 3921 — 113 — 169  
— r<sup>sv</sup>tf — 5,5 — 9/12 53

**Erling Åsgran, Holmön, Tvärälund, AC 2407**

- A 4564 22 Livros — AC 1832 — 25/12 48 — 9 Svanson 1351 — 16 Lillros A 2202 — 117 —  
168 — v<sup>st</sup>pS — 6,5 — 21/7 53
- A 4565 13 Luta — AC 116 — 4/11 47 — 9 Näppel 323 — 5 Luna A 1482 — 119 — 172 — v<sup>st</sup>  
— 6 — 21/7 53
- A 4566 31 Malla — AC 108 — 28/4 47 — 235 Maileri 1851 — 5 Molly A 961 — 121 — 183 —  
v<sup>st</sup>p — 7 — 21/7 53

**Signar Johansson, Brännland, AC 2408**

- A 4567 197 Tolka — AC 198 — 18/9 49 — 27 Fänrik 2003 — 167 Tolva 20121 — 120 — 181  
v<sup>st</sup>p — 7 — 16/7 53
- A 4568 18 Snälla — AC 2408 — 25/10 49 — 46 Ero 2333 — 3 Stjärna 18088 — 122 — 171 —  
v<sup>st</sup> — 6 — 16/7 53

**Karl Lundström, Myckle, Skellefteå, AC 2468**

- A 4569 25 Peja — AC 526 — 13/10 47 — 8 Loth 861 — 21 Pricka 14477 — 118 — 177 —  
v<sup>st</sup>p — 6,5 — 20/5 53

**A. R. Grahnén, Granö, AC 2778**

- A 4570 19 Sköna — AC 1093 — 8/10 46 — 9 Näppel 323 — 5 Snövit 14587 — 120 — 170 —  
v<sup>st</sup>p — 7 — 21/7 53
- A 4571 41 Molly — AC 202 — 23/9 46 — 11 Dodds 1707 — 23 Molla A 2868 — 116 — 166  
— v<sup>rt</sup>p — 7 — 21/7 53

**Herman Olofsson, Högås, Bjurholm, AC 2790**

- A 4572 36 Malla — AC 114 — 8/10 49 — 3 Svasse 2744 — 13 Majna A 3867 — 118 — 177  
— v<sup>st</sup>p — 6,5 — 10/7 53
- A 4573 41 Beris — AC 114 — 5/12 50 — 162 Snäppo 2035 — 28 Beris A 3287 — 116 — 157  
— v<sup>st</sup>p — 6,5 — 10/7 53

**Ernst Bahlenberg, Balsjö, Balsjöåsen, AC 2795**

- A 4574 59 Snö Lätta — AC 125 — 9/12 47 — 13 Lärker 2030 — 45 Snövit 17787 — 117 —  
166 — v<sup>rt</sup>p — 6,5 — 10/7 53

**Isak Grönlund, Ersmark, AC 2844**

- A 4575 1 Pia — AC 2844 — 24/10 48 — 52 Kran-Kaj 1672 — 3 Pricka — 120 — 177 — v<sup>rt</sup>  
— 7 — 22/10 52

**Olofsfors Bruk, Olofsfors, AC 3100**

- A 4576 11 Duva — AC 1698 — 23/4 46 — 3 Brittson 557 — 3 Duva A 2200 — 122 — 172  
— v<sup>st</sup>p — 7 — 18/7 53
- A 4577 34 Ingalunda — AC 529 — 13/10 48 — 8 Ledig 940 — 24 Isabella A 2503 — 118 —  
168 — v<sup>st</sup>p — 6,5 — 18/7 53
- A 4578 38 Runetta — AC 347 — 6/1 47 — 3 Brittson 557 — 16 Runetta 13393 — 121 — 177  
— v<sup>rt</sup> — 7 — 18/7 53

**Ernst Bogmer, Brände, Anäset, AC 3306**

A 4579 12 Vira — AC 1245 — 29/4 47 — 38 Gulldär 1094 — 7 Lycka 15651 — 120 — 171  
— v<sup>9</sup>stp — 6,5 — 14/8 53

**Gunnar Granberg, Slyberget, Högdalsås, AC 3439**

A 4580 54 Hejsan — AC 493 — 7/11 48 — 16 Briax 2020 — 38 Hera A 3350 — 112 — 170  
— v<sup>8</sup>stp — 7 — 6/8 53

**Gösta Gruffman, Brännland, AC 3442**

A 4581 189 Glendra — AC 48 — 12/12 45 — 20 Vilde 1038 — 71 Glänsa 12272 — 117 — 171  
— v<sup>9</sup>stp — 6,5 — 16/7 53

**Johan Sandström, Ersmark, Umeå, AC 3558**

A 4582 46 Våga — AC 1103 — 22/10 49 — 46 Ero 2333 — 123 Vana A 969 — 120 — 183 —  
v<sup>7</sup>stp — 5 — 29/10 53

**Johan Hörnberg, Vindeln, AC 186**

A 4583 12 Boja — AC 186 — 19/9 48 — 26 Greven 932 — Brusa — 117 — 174 — v<sup>7</sup>stp —  
5,5 — 30/10 53

A 4584 14 Birka — AC 186 — 22/9 49 — 77 Tenor 2339 — 9 Brusa — 117 — 172 — v<sup>7</sup>stp  
— 5,5 — 30/10 53

A 4585 Vakant

**Helge Bäcklund, Flarkbäcken, Flarken, AC 288**

A 4586 20 Frimma — AC 346 — 9/11 46 — 16 Rask 2044 — 8 Fixa 15441 — 117 — 179 —  
— v<sup>9</sup>stp — 6,5 — 8/12 53

**Bertil Nilsson, Flarken, AC 344**

A 4587 36 Dimmy — AC 344 — 15/12 48 — 235 Maileri 1851 — 610 Donny 12796 — 126 —  
186 — r<sup>8</sup>vtf — 6,5 — 16/12 53

**Bröderna Eriksson, Granliden, AC 577**

A 4588 32 Siva — AC 577 — 10/1 49 — 50 Tell 1352 — 18 Silja — A 3358 — 126 — 182 —  
v<sup>9</sup>st — 6 — 19/11 53

**Brattby Gård, Vännäsby, AC 757**

A 4589 59 Svangull — AC 757 — 6/1 50 — 11 Snygg 1686 — 40 Svana 18993 — 122 — 166  
— v<sup>8</sup>rtpfl — 6 — 16/7 53

**Albin Wikström, Hökmarksby, AC 795**

A 4590 37 Tärna — AC 795 — 15/1 49 — 24 Blend-Nippe 1694 — 53 Tindra 14536 — 127 —  
182 — v<sup>8</sup>stp — 6,5 — 10/12 53

**Axel Markstedt, Ersmarksängarna, Ersmark, AC 902**

A 4591 49 Krona — AC 902 — 29/3 49 — 52 Kran-Kaj 1672 — 25 Krona 14559 — 116 —  
173 — s<sup>9</sup>vt — 6,5 — 22/5 53

**Algot Karlsson, Eskilsbäck, Flarken, AC 1358**

- A 4592 8 Sera — AC 723 — 12/12 41 — 63 Zar-Fix R 4096 — 1 Sköna — 117 — 166 —  
v<sup>9</sup>stp — 6 — 8/12 53

**Fridolf Oskarsson, Norra Åbyn, Burträsk, AC 1434**

- A 4593 8 Sköna — AC 1434 — 8/12 45 — 45 Dollman 1020 — 2 Svartros A 2192 — 119 —  
181 — v<sup>9</sup>stp — 6,5 — 23/5 53

**Sigvard Westerlund, Tegsnäset, Granö, AC 2020**

- A 4594 18 Gina — AC 2020 — 20/10 46 — 17 Viking 1375 — 88 Giga A 2558 — 119 — 180  
— v<sup>8</sup>stp — 7 — 22/9 52

**Johan Eriksson, Kassjö, Brännland, AC 2821**

- A 4595 20 Pärlos — AC 1405 — 11/1 48 — 20 Viking 1378 — 8 Pärla — 117 — 173 — v<sup>9</sup>stp  
— 7 — 16/7 53

**Martin Edström, Dalkarlså, Bygdeå, AC 2873**

- A 4596 27 Prickros — AC 1197 — 7/10 47 — 15 Brio 1683 — 9 Palma 16888 — 117 — 171 —  
v<sup>5</sup>stp — 5,5 — 7/12 53

**Norrbottens län****Harald Marklund, Nybyn, Altersbruk, BD 29**

- A 4597 109 Krusa — BD 29 — 4/4 47 — 13 Dogg 1443 — 94 Karla A 1191 — 123 — 178 —  
v<sup>8</sup>stp — 7 — 16/1 54

**Anders G. Johansson, Älvsbyn, BD 36**

- A 4598 73 Sara — BD 36 — 19/9 46 — 7 Svedium 790 — 52 Sandra A 1193 — 117 — 177 —  
v<sup>9</sup>stp — 6 — 16/1 54

**Ansgar Lindström, Långnäs, Alviken, BD 98**

- A 4599 66 Svinga — BD 98 — 21/1 49 — 55 Korrekt 1568 — 28 Strimma A 1822 — 127 —  
186 — v<sup>8</sup>stp — 6,5 — 16/1 54

**Bröderna Aström, Vallen, Ersnäs, BD 101**

- A 4600 36 Dora — BD 101 — 24/10 44 — 34 Licent 782 — 23 Docka 13611 — 119 — 170 —  
v<sup>6</sup>rtpS — 6 — 29/1 54

**Gustav Lidström, Svartskatan, Ersnäs, BD 102**

- A 4601 60 Ramona — BD 102 — 16/4 47 — 23 Patrik 973 — 22 Rasta 13613 — 120 — 184  
— v<sup>9</sup>rtp — 6 — 16/1 54

**Oskar Gustavsson, S:a Bredåker, BD 154**

- A 4602 34 Svalvit — BD 154 — 14/6 49 — 40 Strix 2430 — 8 Svala A 2960 — 121 — 191 —  
v<sup>9</sup>st — 7 — 15/1 54

**Bröderna Hansson, Sörbyn, BD 201**

- A 4603 50 Fana — BD 201 — 6/3 44 — 50 Frodin 258 — 8 Flamma 15790 — 117 — 169 —  
v<sup>9</sup>st — 6 — 16/1 54

**Bröderna Andersson, Västabacken, Niemisel, BD 222**

- A 4604 68 Stella — BD 222 — 14/3 49 — 14 Liv 2123 — 58 Saba A 3490 — 118 — 178 —  
v<sup>9</sup>st — 6,5 — 16/1 54

**John Lindgren, Törböle, Töre, BD 223**

- A 4605 39 Nivea — BD 223 — 22/10 45 — 20 Pampas 805 — 19 Nättan 15800 — 119 — 171  
— v<sup>8</sup>stp — 7 — 19/1 54

- A 4606 42 Farena — BD 223 — 5/10 46 — 20 Pampas 805 — 18 Filippa 17113 — 121 — 172  
— v<sup>9</sup>stp — 6 — 19/1 54

**Björkfors Egendom, Espinära, BD 274**

- A 4607 348 Roija — BD 274 — 7/7 49 — 55 Ran 1166 — 138 Roija 13658 — 122 — 180 —  
s<sup>8</sup>vtpS — 6,5 — 19/1 54

- A 4608 325 Pärla — BD 274 — 20/1 48 — 16 Lavin R 4362 — 185 Pärla A 1215 — 118 —  
180 — v<sup>9</sup>stp — 6 — 19/1 54

**William Nilsson, Hällfors, Espinära, BD 276**

- A 4609 38 Grilla — BD 276 — 16/4 49 — 37 Rinne 2460 — 19 Glittra 15807 — 122 — 185 —  
v<sup>9</sup>stp — 6,5 — 16/1 54

**Bröderna Lundholm, Hällfors, BD 281**

- A 4610 65 Rinetta — BD 281 — 25/7 48 — 33 Ralymer 2138 — 29 Rina A 1219 — s<sup>9</sup>v — 6,5  
— 16/1 54

**N. Oskar Nilsson, Nybyn, Överkalix, BD 305**

- A 4611 35 Liljeros — BD 305 — 30/9 45 — 68 Dan 960 — 12 Livros 15821 — 120 — 175 —  
v<sup>9</sup>stp — 7 — 19/1 54

**Gottfrid Jakobsson, Nybyn, Överkalix, BD 319**

- A 4612 45 Gunda — BD 319 — 14/10 48 — 68 Dan 960 — 20 Glada — 121 — 178 — v<sup>9</sup>st —  
7 — 2/11 53

**Vilhelm Lidström, Mörön, Ersnäs, BD 430**

- A 4613 53 Lisa — BD 430 — 19/1 49 — 1 Pello 2481 — 28 Lill 13694 — 122 — 176 — v<sup>9</sup>st  
— 6 — 16/1 54

- A 4614 51 Saga — BD 430 — 18/2 48 — 9 Stål-Fix 1400 — 57 Sessy A 625 — 117 — 174 —  
v<sup>9</sup>st — 6,5 — 16/1 54

**Helmer Strandberg, Bensbyn, BD 464**

- A 4615 54 Randi — BD 464 — 12/1 49 — 24 Seger II 2473 — 45 Rada A 2601 — 124 — 182  
— v<sup>6</sup>stf — 6 — 29/1 54

**Statens Försöksgård, Brännberg, BD 623**

- A 4616 20 Hasta — BD 283 — 20/4 42 — 16 Friskus 799 — 30 Hera 13673

**A. Georg Jönsson, Vännäsberget, BD 731**

A 4617 60 Blenda — BD 731 — 5/11 50 — 39 Rolf 3162 — 59 Belly A 4127 — 116 — 164 — v<sup>o</sup>stpS — 6 — 29/1 54

**Seth Johansson, Korpikå, BD 1153**

A 4618 34 Glimma — BD 276 — 24/4 48 — 24 Sveg 2143 — 19 Glittra 15807 — 121 — 187 — v<sup>o</sup>stp — 7,5 — 16/1 54

**Statens Försöksgård, Öjebyn, BD 1291**

A 4619 52 Banana — BD 1291 — 14/11 49 — 1Pello 2481 — 66 Banana A 2576 — 120 — 178 — v<sup>4</sup>stpS — 7 — 16/1 54

**RÖDA KOR****Kopparbergs län****I. Ernfors, Björka, By kyrkby, W 1**

A 4620 74 Ebba — W 1 — 22/5 49 — 38 Mes 2164 — 41 Ebba 19347 — 122 — 176 — r — 7 — 19/11 53

**Vassbo Lantmannaskola, Falun, W 219**

A 4621 141 Evelina — W 219 — 16/4 50 — 411 Parru 291 — 3 Evelina A 4342 — 121 — 178 — r — 6,5 — 10/12 53

A 4622 145 Gurli — W 219 — 15/9 50 — 411 Parru 291 — 85 Gurli A 3534 — 119 — 176 — r — 6 — 10/12 53

**Anders Hane, Tallbacken, Gagnef, W 282**

A 4623 60 Salli — W 282 — 15/11 44 — 11 Rune 1002 — 39 Stolta A 1006 — 120 — 180 — r — 6,5 — 28/10 53

A 4624 78 Sara — W 282 — 3/3 50 — 26 Härje 3215 — 56 Sussi A 1889 — 123 — 183 — r — 7 — 28/10 53

**Erik Lundkvist, Backa, Djurås, W 330**

A 4625 33 Gullan — W 330 — 1/6 50 — 17 A ste 2530 — 19 Gunilla A 1904 — 121 — 170 — r — 6 — 28/10 53

**Backars Karl Eriksson, Garsås, W 477**

A 4626 40 Dora — W 54 — 19/8 50 — 21 Gurra 2533 — 26 Dora A 2984 — 120 — 170 — r — 6,5 — 11/11 53

A 4627 66 Gully — W 477 — 27/5 50 — 6 Klang 2531 — 44 Gunilla A 1598 — 117 — 170 — r — 7,5 — 11/11 53

**Grudd Erik Mattson, Mora Noret, W 495**

A 4628 18 Dolly — W 495 — 29/1 50 — 2 Dalman 2534 — 209 Dolly 17260 — 117 — 182 —  
r — 6,5 — 11/11 53

**Anders Lind, Vånggårde, Orsa, W 522**

A 4629 3 Pelu — W 1890 — 2/5 49 — 1 Hjärt 2199 — 96 Pelu A 4202 — 123 — 174 — r<sup>9</sup>vt  
— 6 — 12/11 53

**Erik Uleander, Stackmora, Orsa, W 611**

A 4630 15 Kally — W 611 — 5/4 48 — 35 Österfors-Parru 1190 — 8 Löva 14948 — 121 —  
173 — r<sup>9</sup>vt — 7 — 12/11 53

**Ludvika sockens Älderdomshem, Räfsnäs, W 786**

A 4631 177 Henny — W 786 — 12/12 49 — 36 Tsaren 2163 — 148 Henny 18340 — 123 — 184  
— r — 7 — 18/11 53

A 4632 168 Ösa — W 786 — 2/1 49 — 36 Tsaren 2163 — 131 Ösa 16098 — 126 — 184 — r —  
6,5 — 18/11 53

A 4633 178 Ösa — W 786 — 2/1 50 — 36 Tsaren 2163 — 131 Ösa 16098 — 125 — 179 — r —  
6,5 — 18/11 53

**Fredrik Moræus, Born, Orsa, W 1341**

A 4634 21 Nelly — W 1341 — 17/10 49 — 55 Prins-Parru 2827 — 68 Napukka A 3591 — 118  
— 177 — r — 6,5 — 12/11 53

**Aug. Andersson, Hedgårdarna, Enviken, W 1370**

A 4635 138 Kransa — W 228 — 22/6 45 — 23 Parru 827 — 100 Kransa 13 A 1558 — 119 —  
172 — r<sup>1</sup>vtfl — 6 — 7/10 53

**Emanuel Andersson, Vikbyn, Hedemora, W 1433**

A 4636 27 Sara — W 1433 — 8/5 46 — 1 Dore 1182 — 14 Sara — 122 — 177 — r — 7 —  
19/11 53

**Birger Flintha, Bengtsarvet, Sollerön, W 1548**

A 4637 1 Rosa — W 1548 — 2/8 48 — 12 Röger 1202 — Docka — 131 — 200 — r — 7,5 —  
4/11 53

**Oskar Bergmark, Rothagen, Sollerön, W 1550**

A 4638 7 Röling — W 1550 — 23/1 51 — 1 Baron 3206 — 3 Ruta A 4374 — 124 — 173 — r  
— 6,5 — 4/11 53

**Tolla Johan Nilsson, Bodarna, Sollerön, W 1553**

A 4639 1 Lilja — W 1553 — 9/6 49 — Fjälle 1531 — 5 Sessa A 4375 — 127 — 169 — r —  
5,5 — 4/11 53

**Anders Gamberg, Västannor, Häradsbygden, W 1582**

A 4640 9 Brita — W 1582 — 6/5 49 — 5 Do'ter 2489 — 6 Blenda — 126 — 184 — r — 7,5  
— 2/11 53

**Hol Gustaf Nilsson, Hedby, Djura, W 1668**

A 4641 15 Maja — W 1668 — 1/6 49 — 3 Kul 2185 — 11 Majvor A 2654 — 121 — 183 — r  
— 7 — 29/10 53

**Olars Lars Larsson, Sveden, Nås, W 1766**

A 4642 2 Rosa — W 1766 — 4/12 49 — 7 Gulleman 2519 — 21 Ragna 22103 — 116 — 166  
— r — 6,5 — 15/12 53

**Sparf Axel Andersson, Södra Rälta, Djura, W 1802**

A 4643 11 Maja — W 1802 — 1/2 49 — 3 Ture 2172 — 9 Majros A 2656 — 119 — 178 — r  
— 6,5 — 29/10 53

**Anton Moræus, Hansjö, W 1850**

A 4644 8 Topsy — W 1850 — 22/10 50 — 14 Gulle 3193 — 100 Tolli 22104 — 127 — 176 —  
r — 6,5 — 12/11 53

**Matses Olov Olsson, Nås, W 1859**

A 4645 3 Gully — W 1859 — 21/12 49 — 7 Gulleman 2519 — 7 Koja A 1887 — 116 — 173  
— r — 7 — 15/12 53

**Västerbottens län****Bertil Jonsson, Mullsjö, Gräsmyr, AC 62**

A 4646 11 Glansa — AC 36 — 12/9 48 — 12 Ante 1518 — 3 Glansa — 128 — 176 — r —  
7,5 — 17/7 53

**Malgomajs Lantmannaskola, Laxbäcken, AC 257**

A 4647 74 Onni 4 — AC 257 — 31/1 49 — 29 Reser 1847 — 86 Onni A 2310 — 120 — 178  
— r — 7,5 — 22/3 53

**Russel Lundgren, Pellboda, Flarken, AC 458**

A 4648 16 Liva — AC 1653 — 3/10 49 — 9 Delex 2703 — 41 Lena 18014 — 122 — 180 — r  
— 7 — 15/8 53

**Vigurd Jonsson, Flarken, AC 1356**

A 4649 14 Dansa — AC 1356 — 18/10 48 — 235 Maileri 1851 — 3 Dala 13570 — 117 — 167  
— r — 5,5 — 16/12 53

**Norrbottens län****Robert Boman, S:a Prästholmen, BD 515**

A 4650 33 Dolma — BD 515 — 3/3 48 — 14 Rubin 1169 — 23 Docka 18199 — 122 — 180 —  
Sv-br — 6 — 14/1 54

**DISPENSERADE KOR "K. L."****Kopparbergs län**

Alm Erik Ersson, Björken, Siljansnäs, W 1193

A 4651 198 Dolly — 3/9 42 — 24 Österfors Parru 616 — 161 Dolly 13785 — 122 — 185 — r  
— 6,5 — 18/10 54**Jämtlands län**

Nils Selander, Mo, Lit, Z 60

A 4652 186 Borgny — 15/10 50 — Leir ST 5292 — Bliros ST 5175 — 160 — 181 — v<sup>5</sup>stpS —  
6,5 — 2/11 54

Olle Trollsås, Trollsåsen, Nälden, Z 64

A 4653 215 Dyra — 23/11 49 — Hårek ST 5433 — Düva ST 5180 — 117 — 173 — v<sup>7</sup>stp —  
5,5 — 29/12 53

Per Nilsson, Trångsviken, Z 75

A 4654 6 Rasa — Z 75 — 19/7 39 — Hjärte — 103 Rusta 15318 — 117 — 172 — v<sup>8</sup>rtp — 7  
— 29/12 53**Västerbottens län**

J. &amp; S.-E. Strandberg, Gubböle, AC 1083

A 4655 36 Vacker — AC 1083 — 4/3 49 — 11 Snygg 1686 — 19 Vackerind — 120 — 167 —  
v<sup>9</sup>stpS — 7,5 — 16/7 53**SKB-Föreningens egen Stambok 1953****VITA KOR****Västernorrlands län**

Arne Höglund, Rogsta, Prästmon, Y 262

22149 28 Juliana — Y 262 — 21/2 47 — 36 Giner 1060 — 17 Jolanta 13934 — 117 — 180 —  
v<sup>9</sup>stp — 6,5 — 25/9 53

**Hilding Andersson, Krånge, Edsbordet, Y 272**

22150 13 Majken — Y 272 — 3/11 47 — 17 Rumar 885 — 3 Majros — 117 — 173 — v<sup>6</sup>stpS  
— 6 — 13/8 53

**Nordviks Lantmannaskola, Nyadal, Y 278**

22151 129 Svana — Y 278 — 5/4 50 — 7 Spänst 481 — 109 Svana A 3649 — 121 — 180 —  
v<sup>9</sup>st — 7,5 — 15/12 53

**John Björner, Strinne, Bjärträ, Y 299**

22152 16 Hedvig — Y 299 — 7/3 48 — 21 Rubjörn 1048 — 4 Heddy A 1076 — 116 — 172 —  
v<sup>9</sup>st — 6,5 — 4/9 53

**Ernst Tjernberg, Krånge, Edsbordet, Y 508**

22153 5 Sylvia — Y 618 — 2/11 45 — 12 Fergus 1014 — 6 Sylva 15164 — 117 — 159 — v<sup>9</sup>stp  
— 6 — 12/8 53

22154 23 Flora — Y 508 — 25/9 47 — 17 Fili ppus 1282 — 3 Flora — 117 — 168 — v<sup>9</sup>stp —  
6 — 13/8 53

**Ivar Norlander, Brattås, Slättån, Y 629**

22155 19 Fagerlind — Y 110 — 25/12 47 — 3 Frazar 468 — 7 Fagra — 118 — 177 — v<sup>9</sup>stp  
— 7 — 9/9 53

**Sten Näslund, Ödsgård, Edsele, Y 651**

22156 82 Aina — Y 271 — 6/9 47 — 15 Sandro 704 — 36 Alva A 2329 — 117 — 170 — v<sup>9</sup>stp  
— 6,5 — 10/8 53

**Gunnar Sundmark, Styrnäsgården, Undrom, Y 778**

22157 18 Mickan — Y 441 — 2/4 45 — 38 Lutas 1016 — 11 Missi A 1100 — 117 — 178 —  
v<sup>7</sup>stpS — 6,5 — 28/10 52

**Gustav Edström, Klovsta, Multrä, Y 797**

22158 26 Iris — Y 797 — 12/1 49 — 13 Dunker 1914 — 42 Irma — 120 — 178 — v<sup>9</sup>stp —  
5,5 — 14/10 53

**John Nordin, Västersel, Bjästa, Y 1024**

22159 11 Sprätta — Y 1024 — 11/10 49 — 2 Negus 2269 — 5 Silva II — 118 — 172 — v<sup>9</sup>stp  
— 6,5 — 18/9 53

22160 13 Snövit — Y 1024 — 9/5 50 — 3 Norm 2615 — 3 Stråla 16391 — 117 — 168 — v<sup>9</sup>rt  
— 6,5 — 18/9 53

**Lars Larsson, Näs, Bredbyn, Y 1049**

22161 7 Gulda — Y 1049 — 14/8 50 — 11 Kurus 1261 — Grimla 19752 — 115 — 156 — v<sup>9</sup>st  
— 5 — 15/9 53

**Nils Olofsson, Kubbe, Norrflärke, Y 1064**

22162 16 Fagra — Y 1064 — 29/12 48 — 6 Riste 1916 — 14 Kora — 117 — 170 — v<sup>9</sup>st —  
6,5 — 15/9 53

**Georg Lindh, Vik, Prästmon, Y 1087**

- 22163 13 Maj Krans — Y 1086 — 15/5 48 — 36 Giner 1060 — 5 Majra — 122 — 170 — v<sup>8</sup>stp  
— 6 — 25/9 53

**Uno Nordqvist, Lungsjöbacken, Y 1195**

- 22164 11 Juvelkrona — Y 1195 — 17/4 48 — 48 Hösthon 1274 — 3 Juveta 17559 — 117 —  
170 — v<sup>9</sup>rtp — 6 — 11/8 53
- 22165 12 Tindra — Y 1195 — 9/1 49 — 48 Hösthon 1274 — 5 Julros 17558 — 115 — 170 —  
v<sup>3</sup>stpS — 6,5 — 11/8 53
- 22166 20 Blända — Y 1197 — 18/12 49 — 15 Kasper 2258 — 1 Saga 17560 — 116 — 165 —  
v<sup>8</sup>stp — 6 — 11/8 53

**Sigurd Petterson, Moliden, Y 1248**

- 22167 3 Liljeros — Y 1248 — 12/1 49 — 72 Korektius 1892 — Lilja 18660 — 123 — 178 —  
v<sup>7</sup>stpS — 6,5 — 30/10 52

**August Byström, Seltjärn, Y 1258**

- 22168 6 Segra — Y 1258 — 13/1 50 — 9 Kolling 1578 — 5 Siva 19797 — 116 — 169 — v<sup>9</sup>stp  
— 7 — 15/9 53

**Holger Nordin, Djupsjö, Skorped, Y 1574**

- 22169 71 Milly — Y 335 — 11/2 48 — 53 Ellnius 1567 — 44 Milly — 125 — 180 — v<sup>9</sup>stp —  
6,5 — 16/9 53

**Felix Källgren, Djupsjö, Skorped, Y 1644**

- 22170 11 Rara — Y 522 — 14/2 46 — 34 Kurre 880 — 7 Fromma — 116 — 160 — v<sup>9</sup>rtp —  
5,5 — 16/9 53
- 22171 19 Vira — Y 646 — 1/12 49 — 49 Rik 2593 — 2 Vivan — 117 — 166 — v<sup>8</sup>rtp — 6,5  
— 16/9 53

**Wästerbottens län****E. Lindahl & A. Agren, N:a Aby, Burträsk, AC 494**

- 22172 29 Sköna — AC 494 — 14/10 47 — 45 Dollman 1020 — 14 Snövit 14472 — 118 — 183  
— v<sup>9</sup>stp — 7 — 23/5 53

**Brattby Gärd, Vännäsby, AC 757**

- 22173 51 Glandy — AC 757 — 7/9 48 — 1 Tell 2549 — 31 Glada — 118 — 167 — v<sup>8</sup>rtp —  
6,5 — 16/7 53

**Bröderna Olofsson, Kvarnfors, Anäset, AC 1703**

- 22174 30 Saga — AC 1703 — 18/1 49 — 27 Balder 2033 — 13 Erka 19159 — 126 — 173 —  
v<sup>8</sup>rtpfl — 7 — 7/10 52

**Sorselegården, Sorsele, AC 2362**

- 22175 19 Gullros — AC 2362 — 30/9 48 — 3 Rosito 2412 — 8 Gullros — 125 — 179 — v<sup>9</sup>st — 7 — 3/7 53
- 22176 14 Saga — AC 2362 — 15/7 47 — 9 Snygge 1685 — 4 Saga 18084 — 121 — 179 — v<sup>9</sup>stp — 5,5 — 3/7 53
- 22177 20 Svana — AC 2362 — 8/11 48 — 3 Rosito 2412 — 9 Svana — 126 — 187 — v<sup>9</sup>stp — 6,5 — 3/7 53

**Sven Carlberg, Ersmark, AC 2433**

- 22178 1 Divan — AC 2433 — 2/11 47 — 3 Viking 760 — Duva — 117 — 167 — v<sup>9</sup>stp — 6,5 — 22/5 53

**Bror Bäckström, Brände, Anäset, AC 2454**

- 22179 13 Pärla — AC 2454 — 2/11 48 — 16 Bekant 1680 — 8 Pricka — 128 — 175 — v<sup>8</sup>stp — 6,5 — 14/8 53

**Karl Lundström, Myckle, Skellefteå, AC 2468**

- 22180 22 Valla — AC 894 — 15/10 46 — 3 Viking 760 — 19 Vallros — 121 — 169 — v<sup>9</sup>stp — 6 — 20/5 53

**RÖDA KOR****Kopparbergs län****Lars Carlsson, Stora Källviken, Falun, W 220**

- 22181 67 Bruna — W 220 — 20/8 50 — 5 Kajvik 1502 — 39 Brunella — 120 — 177 — r — 6,5 — 29/12 53

**Ludvika sockens Alderdomshem, Räfsnäs, Ludvika, W 786**

- 22182 176 Lilja — W 786 — 10/12 49 — 36 Tsaren 2163 — 147 Lilja 16075 — 122 — 177 — r — 6,5 — 18/11 53

**Västerbottens län****Malgomajs Lantmannaskola, Laxbäcken, AC 257**

- 22183 48 Glimma 7 — AC 257 — 26/1 46 — 27 Karsk 1215 — 18 Glimma 2 14392 — 117 — 174 — r<sup>9</sup>vtfl — 6 — 22/3 53

**Valdemar Edström, Brände, Anäset, AC 1976**

- 22184 9 Dolly — AC 1976 — 20/12 47 — 15 Natan 1517 — 3 Duva — 120 — 176 — r<sup>8</sup>vtf — 7 — 14/8 53

# REGISTER 1952

## TJURAR

### VÄRMLANDS LÄN

Stbnr	Örn	Tjurens namn	Födelsebes.	Ågarens namn och adress
3845B	67	Sarek	W 219	Ellis Hollender, Nolby
3590	25	Äfjagårds-Parru	S 1491	Elof Dahln, Arvika

### KOPPARBERGS LÄN

3600	28	Calle	Z 60	Dala-Järna tjf., Dala-Järna
3847	2	Dick	W 1395	Siljansnäs tjf., Siljansnäs
3594	13	Drill	W 830	Malungsfors tjf., Malungsfors
3866	31	Glimre	W 462	Djura tjf., Djura
3861	6	Gullaste	W 330	Stråtenbo tjf., Aspeboda
3596	10	Gulldar	W 1278	Lima S:a tjf., Tandö
3851	8	Gulle	W 295	Röjeråsens tjf., Vikarbyn
3872	3	Gullkaj	W 1533	Ingvallsbenning-Laggarbo tjf., Hedemora
3868	1	Gunnar	W 896	Erik Wälstedt, Holsåker
3871	1	Hellman	W 1524	Ore Östra tjf., Östanvik
3859	4	Häpple	W 1668	Leksands Avels- och Betesförening, Leksboda
3593	18	Kain	W 820	Skattungbyns tjf., Skattungbyn
3869	7	Kajse	W 1264	Gunnar Lans, Siljansnäs
3863	7	Kulle	W 362	Envikens tjf., Enviken
3858	5	Kullre	W 362	Leksands Avels- och Betesförening, Leksboda
3856	4	Lasse	W 455	Södra Rättviks tjf., Västgärde
3595	13	Lilje	W 841	Björbo tjf., Björbo
3597	1	Linde	W 1868	Älvdalsåsens tjf., Älvdalsåsen
3862	11	Lycke	W 352	Utmeland-Morkarby tjf., Mora
3853	14	Manne	W 300	Gagnefs tjf., Djurås
3852	16	Minken	W 307	Röjeråsens tjf., Vikarbyn
3846	65	Molle	W 219	Siljansnäs tjf., Siljansnäs
3855	20	Morsk	W 325	Södra Rättviks tjf., Västgärde
3860	19	Mårten	W 325	Mockfjärds tjf., Mockfjärd
3598	76	Nante	X 446	Karl Backlund, Enviken
3857	19	Nisse	W 312	Leksands Avels- och Betesförening, Leksboda
3865	5	Nätt	W 425	Boda Avelsförening, Ovanmyra
3599	19	Nöjd	Y 341	Dala-Järna tjf., Dala-Järna
3876	1	Prins	W 1883	Nedre Floda tjf., Dala-Floda
3854	2	Prinsen	W 310	Södra Rättviks tjf., Västgärde
3874	3	Rask	W 1721	Kyrkbyns tjf., Orsa
3864	2	Robin	W 421	Garsås tjf., Garsås

Stbnr	Örn	Tjurens namn	Födelsebes.	Ägarens namn och adress
3875	5	Rösse	W 1748	Hans Olin, Malungsfors
3867	18	Sappo	W 786	Verner Aman, Söderbärke
3870	3	Silver	W 1412	Erik Bolin, Avesta
3592	4	Snabben	W 709	Klittens tjf., Älvdalsklitten
3873	1	Snäll	W 1721	Arvid Mattson, Säter
3591	7	Snö-Per	W 638	Fuludalens tjf. u. p. a., Särna
3849	29	Sune	W 282	Gagnefs tjf., Gagnef
3848	114	Sörman	W 243	Djurås tjf., Djurås
3850	24	Varulf	W 293	Sätra tjf., Rättvik

### GÄVLEBORGS LÄN

3601	27	Dragon	Z 11	Hedstaortens tjf., Tallåsen
3603A	7	Linus	X 1656	Petrus Hasselblad, Hassela
3602	68	Setor	X 446	Erik Andersson, Skåstra

### VÄSTERNORRLANDS LÄN

3604	31	Adel	Y 25	Dals-Mo tjf., Hällsjödal
3652	34	Albring	Z 6	Finsta-Vikens tjf., Fränsta
3651	33	Aros	Z 5	Boda tjf., Torpshammar
3655	20	Astor	Z 173	Häggdångers Kyrkbygds tjf., Häggdånger
3635	4	Carten	Y 575	Leo Johansson, Imforsmo
3622	35	Dator	Y 337	Gustav Hägglund, Arnäsvall
3650	74	Dord	Z 4	Nyland-Nybyns tjf., Sidensjö
3621	23	Dore	Y 334	Harald Dahlin, Moliden
3649	2	Dragos	Y 1576	Nestor Näsström, Bredbyn
3606	34	Edde	Y 25	Lungsjö tjf., Lungsjöbacken
3631	19	Elegant	Y 519	Billa tjf., Överhörnäs
3624	71	Emalj	Y 339	Enok Norberg, Bjästa
3628	10	Esso	Y 386	Backe tjf., Backe
3653	30	Garp	Z 162	Strinne-Hjälta tjf., Bjärträ
3625	20	Glader	Y 341	Karl Johan Olsson, Arnäsvall
3647	4	Greven	Y 1428	Mellangraninge tjf., Viksmon
3610	29	Guld	Y 251	Vängelsby tjf., Vängelsby
3609	22	Gullman	Y 135	P. E. Engvall, Loning
3603B	103	Gunder	Y 1	Högbyn-Ovansjö tjf., Idbyn
3641	15	Guster	Y 646	Göte Uhlin, Undrom
3618	127	Kajak	Y 331	Johan Jonsson, Överhörnäs
3654	31	Kavat	Z 162	Sillre tjf., Sillre
3619	129	Knall	Y 331	Billsjö tjf., Överhörnäs
3605	11	Kronbjörn	Z 663	Dals-Mo tjf., Hällsjödal
3613	110	Larro	Y 278	Älgsjö-Näs tjf., Björnäsby
3612	108	Lear	Y 278	Björås-Bölen-Sand tjf., Skog
3626	5	Manus	Y 343	Forss AB, Bredångers gård, Köpmanholmen
3645	1	Masso	Y 1384	Finne-Skeda tjf., Skagsudde

Stbnr	Örn	Tjurens namn	Födelsebes.	Ågarens namn och adress
3638	23	Nelde	Y 594	Tvårlandsböle tjf., Sörflärke
3643	5	Netting	Y 711	Gustav Byström, Västerhus
3623	32	Parv	Y 338	Öije tjf., Stigsjö
3617	60	Pej	Y 330	Håkan Johansson, Björnsö
3616	59	Penol	Y 330	Öster- och Västergensjö tjf., Bredbyn
3639	20	Prins	Y 616	Skogs västra tjf., Skog
3642	2	Raj	Y 666	Johan Dahl, Vängelsby
3634	21	Real	Y 528	Västansjö tjf., Gullänget
3633	18	Rimfrost	Y 528	Skule tjf., Nätrabölen
3615	113	Risko	Y 278	Vibygerå tjf., Docksta
3630	1	Rosell	Y 394	Alvar Edin, Sidensjö
3611	14	Rudolf	Y 271	Rösta tjf., Sollefteå
3640	1	Runo	Y 632	Erling Olsson, Stavreviken
3614	112	Råger	Y 278	Eden-Gösinge tjf., Junsele
3627	6	Rönnerdal	Y 383	Bröderna Östman, Svarvarböle
3657	32	Siljas	AC 756	Johan Jonsson och Gunnar Pettersson, Överhörnäs
3629	8	Silver	Y 390	Haffsta-Gälvens tjf., Överhörnäs
3632	18	Silver	Y 521	Elias Näslund, Nättersjö, Bjästa
3637	34	Silver	Y 593	Hj. Byström, Billa, Överhörnäs
3646	4	Silver	Y 1399	Värner Olsson, Husum
3648	1	Trim	Y 1575	Jakob Forsberg, Bredbyn
3656	23	Valde	Z 406	Eldsmarks tjf., Husum
3644	5	Valle	Y 728	Johan Bylund, Arnäsvall
3636	33	Werik	Y 593	Locke tjf., Härnösand
3607	44	Zaba-Zorn	Y 109	Jonas Källström, Stöde
3608	45	Zingun-Zorn	Y 109	Själévads tjf., Översjåla

### JÄMTLANDS LÄN

3664	63	Bravo	Z 54	Oskar Svensson, Myrviken
3889	172	Bruholt	norsk	Anders Grenholm, Dvårsätt
3676A	11	Bruno	Z 673	Kvitsle tjf., Mattmar
3681	45	Buster	AC 1103	Ångsta tjf., Ångsta
3675	37	Böjleman	Z 321	Valter Vikberg, Fåker
3662	14	Daggvin	Z 18	Nils Mattsson, Stugun
3673	33	Dettvin	Z 321	Haga tjf., Lockne
3676B	2	Dillsar	Z 876	E. Alb. Landén, Mattmar
3674	34	Doverman	Z 321	Överhogdals tjf., Överhogdal
3888		Eddin	norsk	John Olsson, Nälden
3671	29	Gajos	Z 191	Svensåsens tjf., Oviken
3661	75	Gin	Z 4	Älvros tjf., Älvros
3672	20	Gund	Z 191	Ytterbergs tjf., Ytterbergsbyn
3660	14	Gurkedal	Y 646	Krokoms s:a tjf., Krokom
3677	23	Isbjörn	Z 1257	Flykälens tjf., Laxsjö
3670	27	Kaj	Z 162	Tännäs-Valmåsens tjf., Tännäs
3678	1	Karm	Z 1746	Husås tjf., Ringsta

Stbnr	Örn	Tjurens namn	Födelsebes.	Ågarens namn och adress
3679	3	Kruse	Z 1878	Lars Larsson, Aspås
3885	101	Langen	norsk	Johan Bergstedt, Frösön, Nils Selander, Lit
3658	36	Lantzett	Y 25	Håsjö tjf., Håsjö
3886	102	Lillstene	norsk	Johan Bergstedt, Frösön, Nils Selander, Lit
3663	9	Lurifax	Z 23	Bröderna Vinberg, Tulleråsen
3680	1	Lycke	Z 2064	Anders Wallberg, Genvalla
3668	42	Mo	Z 76	Österåsens tjf., Håggenås
3669	26	Nell	Z 77	Erik Olsson, Myrviken
3877	11	Nippon	Z 23	Bröderna Olofsson, Tulleråsen
3666	64	Snö-Glim	Z 64	Olle Trollsås, Nälden
3682	1	Solid	Z 1847	Fjäls tjf., Lit
3884		Stene	norsk	Johan Bergstedt, Frösön, Nils Selander, Lit
3887	172	Syring	norsk	Olle Trollsås, Nälden
3667	19	Örgaj	Z 75	Höge-Bäcks tjf., Gärdsta

### VÄSTERBOTTENS LÄN

3695	30	Beijer	AC 109	Hökmarks-Bodans tjf., Hökmarksby
3702	42	Benz	AC 118	Kusmarks tjf., Kusmark
3791	30	Bim	AC 2790	Levars tjf., Nordmaling
3880	11	Blomm	W 443	Bullmarks tjf., Bullmark
3701	41	Buster	AC 118	Överklintens tjf., Överklinten
3735	11	Dale	AC 427	Ytterklintfäboda tjf., Överklinten
3750	9	Dale	AC 906	Långeselets tjf., Boliden
3761	7	Daling	AC 1101	Oskar Aström, Umeå
3780	14	Dillman	AC 1440	Sjöbottens tjf., Sjöbotten
3776	10	Dimax	AC 1356	Korssjöns tjf., Korssjön
3726	11	Dimlox	AC 395	Fjällfors-Kroksjö tjf., Bygdeå
3755	12	Dollman	AC 1028	Åkullsjöns tjf., Åkullsjön
3733	20	Dolme	AC 482	Mjösjöns tjf., Överklinten
3725	16	Dover	AC 364	Johan Hörnemalm, Rödäsel
3762	8	Dover	AC 1101	Gösta Wällberg, Tväråbäck
3722	11	Douglas	AC 347	Nedre Kågedalens tjf., Ersmark
3723	12	Drabant	AC 347	Mjödvattnets tjf., Skellefteå
3777	25	Drill	AC 1363	Strömnäs tjf., Malgomaj
3699	20	Dubest	AC 114	Ultrervattnets tjf., Robertsfors
3756	13	Duving	AC 1028	N:a Hedensbyns tjf., Skellefteå
3739	22	Egon	AC 483	Herman Larsson, Flurkmark
3704	17	Eiro	AC 124	Broträsk tjf., Lövånger
3789	3	Gessing	AC 2449	Kåge tjf., Kåge
3746	3	Grej	AC 724	Hjoggböle-Bergnäs tjf., Hjoggböle
3747	8	Gulldar	AC 724	Bjurfors tjf., Skråmträsk
3729	23	Gullex	AC 397	Burträsk tjf., Burträsk
3687	29	Gullint	Z 321	Risnäs tjf., Dorotea
3728	21	Gullmar	AC 397	Fångkolonin å Sörbyn, Håknäs
3730	24	Gullo	AC 397	Mjösjöns tjf., Överklinten

Stbnr	Örn	Tjurens namn	Födelsebes.	Ågarens namn och adress
3772	8	Gunder	AC 1306	Legdeå tjf., Sikeå
3731	25	Gundex	AC 397	Hemmingortens tjf., Bjursele
3757	14	Kajser	AC 1057	Myckle tjf., Skellefteå
3764	41	Kastor	AC 1103	Storsandsjöns tjf., Vindeln
3693	12	Kling	AC 106	Einar Eriksson, Tväråbäck
3683	117	Korist	Y 331	Hökmark-Bodans tjf., Hökmarksby
3709	37	Krister	AC 127	Bröderna Strid, Kålabodaby
3767	8	Kulo	AC 1111	Tväråmarks tjf., Sävar
3749	34	Kurir	AC 756	Lillkågeträsk tjf., Drängsmarkby
3752	11	Kyr	AC 1017	Rislidens tjf., Risliden
3686	15	Lakej	Z 290	Flarkens tjf., Flarken
3710	37	Lakej	AC 127	Norrlångträsk tjf., Norrlångträsk
3714	38	Laxen	AC 257	Malgomajs lantmannaskola, Laxbäcken
3737	18	Linde	AC 482	Granbergs tjf., Träskholm
3734	9	Linné	AC 425	Grubbe-Västerhiske tjf., Västerhiske
3719	12	Linnex	AC 287	Bjänsjöå-Bjänsjöfors tjf., V. Sjulsmark
3741	12	Liro	AC 550	Storbränna tjf., Norrlångträsk
3707	19	Lister	AC 125	Bror Holmgren, Kusmark
3792	3	Loffe	AC 3135	Reinhold Nilsson, Vännäsby
3724	26	Lukas	AC 359	Edvin Jakobsson, Tväråbäck
3787	9	Lukas	AC 1844	Nils Valfrid Lundström, Stärkesmark
3692	29	Lumar	AC 105	Högdalsås Ensk. tjf., Högdalsås
3751	10	Lydig	AC 1017	Varmvattnets tjf., Tavel sjö
3705	18	Lättar	AC 125	Ostviks tjf., Skellefteå
3694	22	Majestät	AC 108	Sörfors tjf., Brännland
3698	21	Mattis	AC 114	Gavsele tjf., Gavsele
3727	14	Max	AC 396	Bröderna Carlsson, Umeå
3700	39	Minister	AC 118	Sörböle-Hedensbyns tjf., Skellefteå
3740	25	Mirgo	AC 493	Skrämträsk tjf., Skräträsk
3736	19	Mossar	AC 479	Johan Jakobsson, Bjurholm
3783	4	Munter	AC 1695	Henning Ejehult, Flurkmark
3788	2	Munter	AC 2194	Drängsmarks tjf., Drängsmarkby
3711	39	Nalle	AC 128	B. A. Jonssons Söner, Åsele
3879	20	Nord	W 312	Gräsmyrs tjf., Gräsmyr
3785	1	Nyter	AC 1756	Degernäs tjf., Umeå
3775	9	Nätting	AC 1353	Gravmarks tjf., Gravmark
3733	34	Pax	AC 424	Gamla Falmarks tjf., Hjoggböle
3713	26	Pelle	AC 205	Sven Holmberg, Umeå
3782	15	Poppe	AC 1578	Obbola tjf., Obbola
3779	9	Primus	AC 1405	J. V. Vall, Flarken
3718	38	Radar	AC 285	Gubböleortens tjf., Vännäsby
3768	16	Rajner	AC 1229	Innansjöns tjf., Innansjön
3773	9	Rapp	AC 1306	Drängsmarkskläppens-Frostkågebygdens tjf., Drängsmarkby
3748	8	Redo	AC 727	Enar Lönneborg, Umeå
3881	1	Rejo	W 1032	Sven Järholm, Umeå

Stbnr	Örn	Tjurens namn	Födelsebes.	Ågarens namn och adress
3878	69	Reval	W 219	Baggårds tjf., Baggård
3743	18	Rex	AC 665	Anumarks tjf., Umeå
3685	69	Rexo	Y 339	Herman Olofsson, Bjurholm
3716	30	Ritol	AC 285	Allan Kågström, Högdalsås
3715	13	Robbe	AC 280	Åke Johansson, Gravmark
3769	17	Robbe	AC 1229	Klintfors-Dalens tjf., N:a Strömfors
3732	27	Roger	AC 399	Bergsäter-Jovans tjf., Skansjöby
3717	36	Ross	AC 285	N:a Hedensbyns tjf., Skellefteå
3721	12	Ross	AC 345	Gärde tjf., Lövånger
3742	22	Rosse	AC 626	Hedlunda tjf., Lycksele
3697	26	Rulox	AC 114	Gummarks tjf., Gummark
3684	66	Runar	Y 339	Agnäs tjf., Agnäs
3754	5	Runar	AC 1023	Vallens tjf., Vallsträsket
3790	2	Runo	AC 2722	Braxele-Österviks tjf., Bjurholm
3712	37	Sarak	AC 202	Bodbyortens tjf., Umeå
3689	29	Siljo	AC 49	Skrämträsk's tjf., Skräträsk
3763	46	Silver	AC 1103	Kålaboda tjf., Kålabodaby
3703	24	Sinto	AC 123	Holger Jonsson, Bullmark
3760	2	Snabb	AC 1090	Tvärålunds V:a tjf., Tvärålund
3795	2	Snabb	AC 2408	Olof Johansson, Bjurforsfallet
3720	9	Snäppson	AC 318	Ersmarks Ensk. tjf., Ersmark
3706	20	Snö-Letus	AC 125	Lomsjö tjf., Lomsjö
3778	10	Stelling	AC 1399	Ragvaldsträsk's tjf., Ragvaldsträsk
3796	11	Stoke	AC 1399	Johannes Lindahl, Flarken
3696	2	Storme	AC 113	Frida Tagemo, Volgsele
3784	4	Svane	AC 1719	Nedre Kågedalens tjf., Ersmark
3793	10	Svane	AC 3264	Furunäs tjf., Bullmark
3753	4	Svante	AC 1023	Vallens tjf., Vallsträsket
3758	15	Svante	AC 1057	Sörfors tjf., Brännland
3774	20	Sylvar	AC 1352	Ledusjö tjf., Baggård
3691	118	Terro	AC 57	Nedre Kågedalens tjf., Ersmark
3690	114	Thelo	AC 57	Simon Segerstedt, Österjörn
3770	8	Tesso	AC 1215	Seth Nilsson, Bygdeå
3794	43	Tomas	BD 5	Granbergsträsk's tjf., Jörn
3745	2	Täppo	AC 724	Hjoggböle-Bergnäs tjf., Hjoggböle
3781	7	Tärn	AC 1523	Edvin Olofsson, Vindeln
3786	19	Tösell	AC 1832	Granlidens tjf., Granliden
3759	5	Vallgossen	AC 1089	Ragvaldsträsk's tjf., Ragvaldsträsk
3765	49	Vidar	AC 1103	Degerfors By tjf., Vindeln
3708	21	Vindsor	AC 125	Karl Andersson, Kålabodaby
3766	38	Voltar	AC 1103	Jämteböle tjf., Tväråbäck
3744	17	Öbbe	AC 713	Gulltjärns tjf., Åkullsjön

### NORRBOTTENS LÄN

3797	34	Astvin	Z 5	Sörbyns tjf., Sörbyn
3826	175	Björkfors-Raket	BD 274	Kolari tjf., Pajala

Stbnr	Örn	Tjurens namn	Födelsebes.	Ägarens namn och adress
3827	177	Björkfors-Takt ..	BD 274	Anttis tjf., Anttis
3822	68	Bravo .....	BD 251	Antnäs tjf., Antnäs
3801	42	Britthon .....	AC 859	Håkansö tjf., Norrfjärden
3809	62	Dick .....	BD 98	Gustav Lidström, Ersnäs
3800	37	Dissent .....	AC 285	Nybyns tjf., Överkalix
3882	15	Dolle .....	BD 1396	Brobyns tjf., Boden
3834	32	Dropp .....	BD 451	Bredåkers S:a tjf., S:a Bredåker
3829	27	Gille .....	BD 276	Vald. Strömbäck, Vånafjärden
3825	14	Gutten .....	BD 269	Sangis tjf., Sangis
3843	60	Hojen .....	BD 1169	Nattavaara tjf., Nattavaara
3840	23	Krans .....	BD 687	Siknäs tjf., Siknäs
3798	29	Kreon .....	Z 162	Övre Hedens tjf., Hednoret
3819	138	Laber .....	BD 108	Erkheikki tjf., Erkheikki
3836	58	Lange .....	BD 520	Nikkala östra tjf., Nikkala
3841	26	Lannsilj .....	BD 785	Pite-Långnäs tjf., Pite-Långnäs
3820	28	Lingör .....	BD 152	N:a Bredåkers tjf., N:a Bredåker
3806	76	Liseng .....	BD 48	Ubbyns tjf., Skogså
3817	135	Lord .....	BD 108	Purnu tjf., Purnu
3818	137	Länk .....	BD 108	Lappträsk tjf., Lappträsk
3802	17	Master .....	AC 942	Håkansö tjf., Norrfjärden
3804	31	Moppe .....	BD 28	Porsi tjf., Porsi
3893	4	Nalle .....	BD 1636	Sundoms tjf., Sundom
3816	134	Noppe .....	BD 108	Säivis tjf., Säivis
3890	3	Rask .....	norsk	Håkansö tjf., Håkansö
3831	55	Rigel .....	BD 281	Manne Sandberg, Espinära
3830	52	Rink .....	BD 281	Rians tjf., Gammalgården
3803	36	Sampo .....	BD 23	Saltmyrans tjf., Aborrträsk
3837	50	Sindro .....	BD 660	Mockträsk tjf., Mockträsk
3892	53	Sioux .....	BD 660	Valdemar Forsman, Lulavan
3838	52	Sirus .....	BD 660	Brännbergs tjf., Luleå
3842	1	Snabb .....	BD 874	Tväråselets tjf., Tväråselet
3844	13	Snabb .....	BD 1354	Vuono tjf., Haparanda
3814	65	Snoddas .....	BD 98	Johannisbergs yrkesskola, Kalix
3845A	13	Svante .....	BD 88	Hortlax tjf., Hortlax
3815	66	Sveg .....	BD 98	Vittangi tjf., Vittangi
3821	59	Sving .....	BD 200	Markitta tjf., Markitta
3823	25	Sving .....	BD 256	Mattisuddens-Vaikijaur tjf., Jokkmokk
3828	154	Teg .....	BD 274	Soukolojärvi tjf., Kuivakangas
3799	116	Thim .....	BD 1685	Innanbäckens tjf., Kalix
3824	30	Vicke .....	BD 266	Yrttivaara tjf., Hakkasbyn
3807	28	Viljo .....	BD 89	Töre tjf., Töre
3891		Ärmö .....	finsk	Per Petersson, Gäddvik

# Kor införda i Riksstambok och Stambok 1952

## VÄRMLANDS LÄN. S.

Örn nr,	namn o. besättn.nr	Riksstb nr	Stb nr
274	Linda 948		22146
23	Peka 1491	4223	
269	Ragna 948		22145

## KOPPARBERGS LÄN. W.

Örn nr,	namn o. besättn.nr	Riksstb nr	Stb nr
121	Alfa 219	4345	
54	Asta 299	4356	
62	Brunessi 220		22147
6	Böna 1792	4376	
7	Donna 1996	4378	
36	Dora 364	4362	
20	Doris 384	4363	
109	Driva 219	4343	
116	Driva 477	4364	
127	Driva 477	4365	
3	Evelina 219	4342	
123	Evelina 219	4347	
3	Frigga 1996	4379	
37	Fröjda 322	4358	
122	Gunhild 219	4346	
135	Gurli 219	4350	
71	Henny 282	4353	
64	Härta 282	4352	
15	Kransa 1123	4368	
15	Kulla 1936	4395	
8	Lillnapukka 1341	4371	
120	Lilly 219	4344	
28	Lisa 1433	4373	
29	Lissi 174	4341	
17	Maja 299	4355	
124	Malin 219	4348	
15	Mariane 326	4360	
13	Molli 1238	4370	
25	Monika 325	4359	
19	Netta 348	4361	
11	Netty 920	4367	
14	Nytta 1278	4224	
3	Ruta 1550	4374	
40	Rölin 294	4354	
19	Rölla 310	4357	
5	Sessa 1553	4375	

Örn nr,	namn o. besättn.nr	Riksstb nr	Stb nr
130	Sibylla 219		4349
23	Silja 1412		4372
4	Snälla 1541		4225
6	Snövit 1547		4394
14	Stjärna 1184		4369
188	Tärna 219		4351
170	Ösa 786		4366

## GÄVLEBORGS LÄN. X.

Örn nr,	namn o. besättn.nr	Riksstb nr	Stb nr
24	Deja 491		22148
116	Sköna 504	4380	
119	Sköna 504	4381	

## VÄSTERNORRLANDS LÄN. Y.

Örn nr,	namn o. besättn.nr	Riksstb nr	Stb nr
46	Dana 529	4259	
22	Dolly 440	4254	
48	Drillros 1576	4266	
20	Duva 440	4253	
64	Essy 25	4229	
16	Flora 375	4249	
9	Floris 343	4247	
17	Gully 720	4384	
55	Ina 259	4233	
41	Iva 259	4232	
164	Korinta 1	4226	
165	Korinta 331	4239	
167	Korinta 23	4383	
14	Krongull 523	4256	
4	Kronella 395	4250	
11	Kulla 896	4264	
168	Kusa 331	4240	
5	Laga 1248	4386	
44	Lisa 431	4252	
44	Lordinna 23	4227	
28	Molly 441	4255	
21	Nobla 711	4260	
24	Nola 711	4261	
40	Pärlla 406	4251	
30	Ramona 339	4242	

Örn nr,	namn o. besättn. nr	Riksstb nr	Stb nr
31	Ringfrida 528	4257	
21	Ringa 25	4228	
66	Risa 339	4244	
33	Roletta 528	4258	
16	Rosa 260	4234	
67	Ruda 339	4245	
65	Runetta 339	4243	
3	Saga 1139	4385	
156	Singla 331	4237	
169	Singla 331	4241	
160	Sira 331	4238	
15	Sippan 375	4248	
5	Svala 325	4236	
125	Svana 278	4235	
65	Ulba 1084	4265	
2	Vera 343	4246	
50	Viljo 254	4231	
48	Winga 733	4263	
49	Wiva 728	4262	
73	Zessa 107	4230	

### JÄMTLANDS LÄN. Z.

Örn nr,	namn o. besättn. nr	Riksstb nr	Stb nr
69	Braga 321	4277	
93	Docka 320	4272	
26	Docka 1381	4281	
18	Dolly 1381	4279	
94	Dordi 320	4276	
97	Dorfi 320	4274	
21	Doris 1381	4280	
95	Drömma 320	4273	
98	Kari 320	4275	
111	Kokett 1257	4284	
28	Laidin 290	4271	
37	Lilja 784	4278	
51	Luma 67	4267	
21	Nissa 77	4270	
15	Prila III 1581	4282	
17	Prila IV 1581	4283	
35	Siva 76	4268	
9	Storsa 876		22135
46	Svana 76	4269	

### VÄSTERBOTTENS LÄN. AC.

62	Beata 2 118	4288	
----	-------------	------	--

Örn nr,	namn o. besättn. nr	Riksstb nr	Stb nr
34	Belly 2790	4315	
63	Belona 2790	4316	
58	Bona 118	4287	
1	Brilja 2786		22141
14	Delly 1698	4310	
25	Diana 906	4300	
24	Dinka 1398	4307	
29	Disa 711	4296	
18	Diva 1326	4306	
30	Dolly 1014	4302	
5	Femna 1844	4311	
34	Glimma 397	4293	
35	Grandia 1229	4305	
8	Kajana 1844	4312	
11	Kajsa 1844	4313	
113	Kansa 3071	4321	
26	Kransa 905		22138
61	Kremla 127	4289	
29	Landa 425	4294	
62	Lilja 125	4319	
33	Lisa 396	4292	
21	Luta 2790	4317	
12	Lycka 1399	4308	
1	Lycka 2500	4314	
18	Lärka 1656		22140
53	Minetta 493	4295	
38	Munda 108	4285	
16	Niva 1183	4304	
49	Nocka 128	4290	
33	Pia 227		22136
11	Prinsa 3333		22142
35	Ruda 114	4286	
62	Sala 3432		22144
51	Silvros 2971	4320	
26	Sippa 880	4298	
27	Snälla 906	4301	
25	Snäppa 905	4299	
27	Snäppa 1023	4303	
29	Stina 1648	4309	
25	Stråla 2822	4318	
34	Tindra 887		22137
96	Truda 3333		22143
80	Tässa 859	4297	
14	Vera 136	4291	
12	Öros 1644		22140

## NORRBOTTENS LÄN. BD.

Örn nr, namn o. besättn.nr	Riksstb nr	Stb nr
58 Bojan 482 .....	4334	
8 Bästa 103 .....	4324	
Gulli 1631 .....	4340	
41 Hoppan 204 .....	4327	
Hurma 1658 .....	4388	
Illankukka 1649 .....	4387	
133 Linoria 108 .....	4325	
99 Lycka 193 .....	4326	
39 Lyckros 306 .....	4332	
35 Majsa 973 .....	4338	
1 Muru 464 .....	4389	
61 Rimla 281 .....	4331	
300 Roija 274 .....	4328	

Örn nr, namn o. besättn.nr	Riksstb nr	Stb nr
303 Roija 274 .....	4329	
1 Rosa 341 .....	4390	
312 Sia 274 .....	4330	
Sickan 355 .....	4333	
55 Silva 320 .....	4336	
244 Snälla 1396 .....	4382	
29 Stjärna 717 .....	4337	
37 Svalros 1477 .....	4339	
65 Svana 88 .....	4323	
42 Svanros 89 .....	4392	
50 Svanvit 23 .....	4322	
36 Svinga 510 .....	4335	
43 Svinga 89 .....	4393	
41 Vinros 89 .....	4391	

## Tjurar införda i Riksstamboken 1953

### VÄRMLANDS LÄN

Stbnr	Örn	Tjurens namn	Födelsebes.	Ågarens namn och adress
3845B	67	Sarek	W 219	Ellis Hollender, Nolby

### KOPPARBERGS LÄN

4140	66	Alki	finsk	Vikarbyns tjf., Vikarbyn
4121	6	Baron	W 563	Svärdsjö Avelsförening, Svärdsjö
3902	3	Blom II	W 808	Gördalens tjf., Särna
4128	2	Brutus	W 1582	Sätra tjf., Rättvik
4129	4	Dager	W 1667	Järna tjf., Hulån
4097	4	Dahl	W 213	Envikens tjf., Enviken
4098	5	Dahl	W 213	Gustaf Lindholm, Toftbyn
4093	13	Dingvall	W 54	Gösta Johansson, Rossberga By
4126	3	Dolk	W 1395	Östra Hansjö tjf., Hansjö
3894	29	Dore	Z 61	Järna tjf., Hulån
4094	14	Dore	W 54	Digerbergs tjf., Orsa
4120	29	Driver	W 477	Mässbackens tjf., Mässbacken
4096	35	Ferdinand	W 205	Svärdsjö Avelsförening, Svärdsjö
4107	17	From	W 303	Djurås tjf., Djurås
4099	79	Gorm	W 219	Svärdsjö Avelsförening, Svärdsjö
4127	5	Gulle	W 1533	Nås tjf., Nås
4110	2	Gullman	W 313	Gagnefs tjf., Gagnef
4113	7	Gullring	W 330	Västermorens tjf., Västermoren
4100	70	Gunder	W 219	Svärdsjö Avelsförening, Svärdsjö
3899	7	Karsk	W 809	Solleröns tjf., Sollerön
4102	8	Kron	W 229	I. Ernfors, By kyrkby
3904	10	Lennart	W 1027	Järna tjf., Hulån
3901	15	Liljeman	W 841	Evertsbergs tjf., Evertsberg
3905	5	Lillstump	W 1541	Nässjadalens tjf., Rot
3900	14	Lyre	W 841	Yttermalungs tjf., Yttermalung
3903	3	Major	W 1027	Järna tjf., Hulån
4105	6	Major	W 299	Leksands Avels- och Betesförening, Leksboda
4106	13	Masen	W 300	Svärdsjö Avelsförening, Svärdsjö
4112	21	Max	W 325	Västbjörka tjf., Vikarbyn
4111	22	Mimer	W 325	Östra Hansjö tjf., Hansjö
4125	14	Modig	W 1238	Vikbyn m. fl byars tjf., Hedemora
4114	1	Monark	W 331	Emil Eriksson, Toftbyn
4124	15	Mårten	W 1238	Hagens tjf., Hagen
4141	124	Mälli	finsk	Orsa Elittjf., Mässbacken
4117	18	Neon	W 348	Aspeboda tjf., Aspeboda
4109	23	Nero	W 312	Mockfjärds tjf., Mockfjärd
4122	10	Netting	W 920	Färnäs tjf., Färnäs

Stbnr	Örn	Tjurens namn	Födelsebes.	Ägarens namn och adress
4116	17	Nicke	W 348	Gunnar Johansson, Furudal
4095	37	Nore	W 205	Daniel Bäcké, Svärdsjö
4144		Normann	norsk	Idrebyns tjf., Idre
4142	110	Oiva	finsk	Solleröns tjf., Sollerö
4130	30	Rasken	W 1721	Boda Avelsförening, Boda
4101	76	Rejo	W 219	Gagnefs tjf., Gagnef
4115	2	Ring	W 336	Vikarbyns tjf., Vikarbyn
4118	10	Rulle	W 384	Svärdsjö Avelsförening, Svärdsjö
4131	5	Rölle	W 1799	Sörmedsjöns tjf., Orsa
3897	9	Sej	Z 1183	Slättbergs tjf., Slättberg
4143	35	Seppo	finsk	Backars Karl Eriksson, Garsås
4123	6	Skött	W 1218	Gärdsjö tjf., Ingels
4119	1	Snäv	W 463	Leksands Avels- och Betesförening, Leksboda
3898	6	Snöfjäll	W 638	Nås tjf., Nås
3907	8	Stor	W 1541	Malungsfors tjf., Malungsfors
3906	6	Sven	W 1541	Bergkarlås tjf., Mora
4103	32	Sören	W 282	Ludvika sockens Alderdomshem, Räfsnäs
4104	10	Vink	W 291	Stumsnäs tjf., Stumsnäs
3896	32	Väster	Z 320	Älvdalsåsens tjf., Älvdalsåsen

### GÄVLEBORGS LÄN

3908	9	Gulling	X 1656	Petrus Hasselblad, Hassela
3909	9	Kalle	Y 896	Gryttjesbo tjf., Gryttjesbo
4145	1	Leik	norsk	Säljesta tjf., Skästra

### VÄSTERNORRLANDS LÄN

3919	42	Bonnier	Y 25	Stöde S:a tjf., Stöde
3911	68	Bunke	Z 54	Klöstre tjf., Torpshammar
3925	111	Buster	Y 278	Vibygerå tjf., Docksta
3957	13	Dalme	Y 1435	Uno Vestin, Prästmon
3955	5	Dare	Y 1403	Gårdtjärns tjf., Kovland
4132	15	Docklej	W 54	Köjaortens tjf., Köjasåg
3949	1	Dover	Y 782	Lungsjö tjf., Lungsjöbacken
3950	7	Dover	Y 950	Carl Sundelin, Rossön
3926	62	Ejektor	Y 330	östbygdens tjf., Torrom
3942	20	Eli	Y 528	Rundklevens tjf., Erikslund
3931	130	Ellfor	Y 331	Haffsta-Gälvens tjf., Överhörnäs
3929	65	Eltor	Y 330	Österås tjf., Österås
3935	15	Elve	Y 386	Alvar Edin, Sidensjö
3940	23	Epus	Y 519	Nordviks lantmannaskola, Nyadal
3933	74	Er	Y 339	Bjästa-Svedje tjf., Bjästa
3939	22	Evos	Y 519	E. W. Eriksson, Bjästa
3924	120	Findus	Y 278	Jansjö tjf., Jansjöbacke

Stbnr	Örn	Tjurens namn	Födelsebes.	Ägarens namn och adress
3923	114	Folke	Y 278	Gust. Edström, Multrä
3936	18	Gej	Y 479	Kittelsböle tjf., Överhörnas
3953	7	Grille	Y 1028	Torrums tjf., Torrom
3976	46	Gull	Z 321	Norråkers tji., Norråker
3917	19	Kajsin	AC 1057	Övre Nätra tjf., Bjästa
3912	30	Karr	Z 61	Karbäckens tjf., Karbäcken
3947	10	Kille	Y 723	Flärke tjf., Flärke
3941	9	Kroal	Y 523	Säbrå N:a tjf., Docksta
3932	132	Kroll	Y 331	Mellansels tjf., Mellansel
3913	16	Laine	Z 290	Edsåkers tjf., Ljustorp
3922	118	Lappo	Y 278	Karl Hällström, Hällsjödal
3952	3	Lentus	Y 1027	Walter Östlund, Näske
3918	31	Loving	Y 23	Bollstaortens tjf., Bollstabruk
3916	27	Marett	AC 493	Offers tjf., Undrom
3920	31	Moppe	Y 251	Härnö tjf., Härnösand
3956	3	Munter	Y 1428	Helmer Angermund, Björkäbruk
3954	1	Napoleon	Y 1163	Sunnansjö-Bjällsta tjf., Bjästa
3951	11	Negus II	Y 1024	Klas Andersson, Vängelsby
3946	25	Nelder	Y 594	Lockne tjf., Bjärträ
3928	10	Noppse	Y 711	Gustav Byström, Västerhus
3927	63	Pendal	Y 330	Västerhus tjf., Västerhus
3945	30	Prill	Y 529	Edångers tjf., Skoved
3943	25	Rost	Y 528	August Byström, Seltjärn
4133	75	Salve	W 219	Omne tjf., Nordingrå
3930	128	Sik	Y 331	Sollefteå N:a tjf., Sollefteå
3915	10	Sving	AC 405	Tvillingsta lantmannaskola, Örnköldsvik
3914	33	Sving	AC 49	Enok Norberg, Bjästa
3937	3	Tarzan	Y 495	Ernst Tjernberg, Ecksbordet
3921	20	Vilgott	Y 259	Vibyggerå tjf., Docksta
3948	7	Wift-Dal	Y 728	Norrgidsjö tjf., Gideå
3934	24	Wille	Y 341	Holger Nordin, Skorped
3938	21	Winter	Y 519	Anton Persson, Arnäsfall

### JÄMTLANDS LÄN

3962	35	Albrigt	Z 5	Mattmars tjf., Mattmar
3967	45	Bill	Z 54	Åsans tjf., Fåker
3966	67	Blink	Z 54	Ås tjf., Ås
3977	42	Brago	Z 321	Mjösjö tjf., Rissna
3964	11	Brittliv	Z 17	Kvarnsjö tjf., Kvarnsjö
3981	13	Brunol	Z 673	Landverks tjf., Alsen
3972	12	Dill-Rex	Z 166	Bleckåsens tjf., Bleckåsen
3971	9	Dollar	Z 78	Vålbackens tjf., Vålbacken
3960	54	Eldal	Y 330	Ottsjöns tjf., Ottsjön
3986	6	Fané	Z 1537	Arne Jönsson, Revsund

Stbnr	Örn	Tjurens namn	Födelsebes.	Ägarens namn och adress
3983	21	Gajer	Z 173	Nils Andersson, Hallen
3975	17	Lave	Z 290	Bredkälens tjf., Strömsund
3969	4	Lukas	Z 67	Albert Thor, Högarna
3970	23	Nisse	Z 77	Nordhallens tjf., Duved
3985	1	Portus	Z 1390	Gösta Lundgren, Bonåshamn
3984	8	Pricken	Z 1581	Svedje tjf., Genvalla
3976	39	Priffe	Z 44	Nils Nilsson, Hallen
3965	33	Primus	Z 44	Vemhåns tjf., Vemhån
3959	46	Remus	Y 25	Lorås tjf., Lorås
3958	45	Romulus	Y 25	Långåskans tjf., Långåskans
3980	12	Silverbjörn	Z 663	Linsells tjf., Linsell
3961	78	Sir	Z 4	Fagerdal-Gisselås tjf., Gisselås
3982	2	Skön	Z 807	Nils Strandberg, Järpen
3963	21	Somo	Z 15	Ytterocke tjf., Mattmar
3973	35	Torpe	Z 169	Bingsta-Brynje tjf., Skanderåsen
3987	6	Trolle	Z 2246	Olof Olofsson, Kaxås
3979	22	Vampir	Z 634	Ås tjf., Ås
3978	21	Vassar	Z 406	Nordannäldens tjf., Nordannälden
3974	28	Åskott	Z 174	Fagerdal-Gisselås tjf., Gisselås
3968	21	Örvin	Z 75	Olle Trollås m. fl., Nälden

### VÄSTERBOTTENS LÄN

4007	34	Bellman	AC 128	Frans Nyman, Vännäsby
3997	31	Bevan	AC 114	Granbergs tjf., Träsäholm
4033	44	Brio	AC 859	Helsingfors tjf., Tvärälund
3996	31	Britol	AC 109	Granåns tjf., Robertsfors
4046	28	Dagg	AC 1363	Avaträsk's tjf., Avaträsk
4006	44	Deijer	AC 127	Hissjö tjf., Hissjö
3998	29	Dennolf	AC 114	Hökmark-Bodans tjf., Hökmarksby
4034	11	Diamant	AC 906	Hjalmar Lindholm, Alundsby
4059	13	Diger	AC 2863	Bösta tjf., Umeå
4047	10	Dise	AC 711	Gumboda-Klintsjöns tjf., Anäset
4047	16	Dolpe	AC 1398	Helge Öhgren, Hällnäs
4039	9	Drift	AC 1101	Råstrands tjf., Sappetsele
4002	21	Eje	AC 124	Dalkarså tjf., Bygdeå
4001	20	Ello	AC 124	Strycksele tjf., Strycksele
4020	20	Gaj	AC 348	Brännbacka tjf., Krångfors
4037	14	Greger	AC 1050	Oskar Gren, Tavelstö
4031	36	Grendar	AC 756	Östra Falmarks tjf., Hjoggböle
4041	40	Greven	AC 1103	Jack William Högbom, Vännäs
4025	24	Grim	AC 483	Gustaf Jakobsson, Högdalsås
4028	13	Isak	AC 529	Holmträsk tjf., Holmträsk
4055	13	Kaifas	AC 1844	Ramsele tjf., Tvärälund
4000	32	Kreto	AC 117	Elis Bergström, Bygdsiljum

Stbnr	Örn	Tjurens namn	Födelsebes.	Ägarens namn och adress
3999	29	Kvick	AC 117	Brattby N:a tjf., Brattby
4060	5	Larm	AC 3135	Högås tjf., Bjurholm
3989	3	Lasse	Z 2064	Brännlands tjf., Brännland
4053	25	Lektor	AC 1832	Tegsnäsets tjf., Granö
4005	43	Lilje	AC 127	Knaftens tjf., Knaften
4054	30	Linge	AC 1832	Axel Sandström, Pengsjöby
4024	12	Liver	AC 425	Braxsele-Österviks tjf., Bjurholm
4035	16	Lydig	AC 1017	Gumboda-Klintsjöns tjf., Anäset
4019	14	Lyster	AC 287	Anders Rönngren, Lövänger
4004	24	Läger	AC 125	Karl Andersson, Kålabodaby
4027	15	Masen	AC 529	Mjösjöns tjf., Överklinten
4026	24	Meteor	AC 493	Sten Hjukström, Lomselenäs
3994	123	Milles	AC 57	Sunnansjö tjf., Nordmaling
3995	17	Montell	AC 108	Olle Sundström, Bygdeå
4014	30	Negro	AC 282	Rickard Abramsson, Karlsbäck
4008	40	Nobel	AC 128	Sörmjöle tjf., Sörmjöle
4052	4	Nykter	AC 1756	Varuträsk tjf., Varuträsk
4013	79	Odal	AC 257	Sorselegården, Sorsele
3988	9	Prille	Z 1581	Flarkens tjf., Flarken
4134	11	Prins	W 294	J. E. Johansson, Bjurholm
4015	41	Rabin	AC 285	Tuvträsk tjf., Lycksele
4050	9	Rader	AC 1539	Malte Paulsson, Gafsele
4016	39	Ramel	AC 285	Djupsjö tjf., Nordmaling
4043	18	Rigo	AC 1229	Väterås-Ramsele tjf., Tvärälund
4044	12	Rio	AC 1306	Manfred Brännström, Skrämräsk
4017	49	Risto	AC 285	Ersmarkbodarnas tjf., Ersmark
4018	47	Roberto	AC 285	Mörttjärns tjf., Mörttjärn
4045	30	Rulle	AC 1335	John Hellgren, Åsele
3991	54	Ruter	AC 30	Lavsjö tjf., Lavsjö
4042	54	Silver	AC 1103	Degerbyns tjf., Skellefteå
4029	24	Snäll	AC 626	Gummarks tjf., Gummark
4009	181	Snäppo	AC 198	U. & L. Sandström, Botsmark
4040	48	Snötor	AC 1103	Högland-Ålidens tjf., Baggård
3990	52	Sober	AC 30	Saxvattnets tjf., Saxvattnet
4021	11	Solman	AC 405	Tjörns tjf., Lappvattnet
4032	22	Starke	AC 795	Nedre Kågedalens tjf., Ersmark
4036	6	Svanolf	AC 1023	Balsjö tjf., Balsjöåsen
4048	12	Stej	AC 1399	Västra Örträsk tjf., V:a Örträsk
3992	32	Svante	AC 49	Jämteböle tjf., Tväråbäck
3993	128	Temo	AC 57	Kålaboda tjf., Kålabodaby
4056	4	Tero	AC 2012	Margareta Dannborg, Vännäsby
4057	8	Tidar	AC 2108	B. A. Jonssons Söner, Åsele
4049	2	Toker	AC 1445	Storlidens tjf., Norsjö
4010	183	Tolft	AC 198	U. & L. Sandström, Botsmark
4138	119	Trion	AC 57	Umeå lantmannaskola, Umeå
4022	36	Tärno	AC 424	Kassjö tjf., Brännland

Stbnr	Örn	Tjurens namn	Födelsebes.	Ågarens namn och adress
4038	20	Vanjer	AC 1057	Myckle tjf., Myckle
4011	65	Viking	AC 199	Tycko Sandström, Botsmark
4012	70	Viking	AC 199	Nylidens tjf., Flarken
4003	23	Winston	AC 125	Hissjö tjf., Hissjö
4058	3	Aker	AC 2722	Stennäs tjr., Mjösjöby

## NORRBOTTENS LÄN

4147	32	Aapeli	finsk	Björkforsortens tjf., Espinära
4064	14	Adler	BD 103	Männikö tjf., Tärendö
4065	38	Apollo	BD 103	Keräsajoki nedre tjf., Nikkala
4088	48	Bellman	BD 731	Pälbergets tjf., Pälberget
4090	51	Blixt	BD 731	Böle tjf., Råneå
4073	43	Diman	BD 265	Sangis tjf., Sangis
4089	49	Dix	BD 731	Svartby tjf., Överkalix
4080	61	Dojje	BD 482	Skaulo tjf., Skaulo
4079	35	Dolfuss	BD 451	Sundoms tjf., Sundom
4136	47	Dolk	BD 343	Svartbyns tjf., Boden
4137	21	Domino	BD 1396	Svartbyns tjf., Boden
4135	30	Driver	W 477	Hjalmar Nyberg, Boden
4087	48	Dux	BD 661	Pålmarks tjf., Norrfjärden
4091	39	Glader	BD 790	Bovallens tjf., Harads
4148	1	Ilmari	finsk	Sandnäsets tjf., Lulavan
4139	5	Iso-Ukko	BD 1649	Erland Persson, Pitholm
4061	52	Kubis	AC 1103	S:a Sunderby tjf., S:a Sunderbyn
4069	43	Lasse	BD 202	Töre tjf., Töre
4066	142	Link	BD 108	Råneå tjf., Råneå
4067	29	Lirk	BD 152	Kieksiäisvaara tjf., Pajala
4083	35	Länk	BD 520	Keräsajoki tjf., Nikkala
4082	39	Länning	BD 520	Kainulasjärvi tjf., Kainulasjärvi
4062	36	Manke	BD 28	Purnu tjf., Gellivare
4068	56	Ornäs-Strio	BD 200	Björkforsortens tjf., Espinära
4078	55	Permix	BD 395	Petter Bucht, Kärrbäck
4076	58	Rigge	BD 281	Hakkas tjf., Hakkasbyn
4074	198	Roijekt	BD 274	Nedre Vojakkala-Bäverbäck tjf., Bäverbäck
4146	17	Rosa-Gutten	BD 341	Pålkems jordbruksskola, Pålkem
4071	60	Saab	BD 222	Månsbyns tjf., Månsbyn
4070	62	Sambo	BD 222	Tärendö tjf., Tärendö
4077	14	Sello	BD 355	Bovallens tjf., Harads
4085	56	Siar	BD 660	Luppjo tjf., Luppjo
4086	59	Silvan	BD 660	Björknäs-Gammelgårdens tjf., Gammelgården
4084	49	Sippo	BD 660	Alviks tjf., Alvik
4072	21	Stell	BD 256	Pålänge tjf., Pålänge
4081	64	Sving	BD 510	Ubbyns tjf., Ubbyn
4063	31	Villig	BD 89	Ryssbälts tjf., Ryssbält

## Kor införda i Riksstambok och Stambok 1953

### KOPPARBERGS LÄN. W.

Örn nr, namn o. besättn. nr	Riksstb nr	Stb nr
9 Brita 1582	4640	
67 Bruna 220		22181
18 Dolly 495	4128	
198 Dolly 1193	4651	
40 Dora 477	4626	
74 Ebba 1	4620	
141 Evelina 219	4621	
33 Gullan 330	4625	
3 Gully 1859	4645	
66 Gully 477	4627	
145 Gurli 219	4622	
177 Henny 786	4631	
15 Kally 611	4630	
138 Kransa 1370	4635	
1 Lilja 1553	4639	
176 Lilja 786		22182
11 Maja 1802	4643	
15 Maja 1668	4641	
21 Nelly 1341	4634	
3 Pelu 522	4629	
1 Rosa 1548	4637	
2 Rosa 1766	4642	
7 Rölind 1550	4638	
60 Salli 282	4623	
27 Sara 1433	4636	
78 Sara 282	4624	
8 Topsy 1850	4644	
168 Ösa 786	4632	
178 Ösa 786	4633	

### GÄVLEBORGS LÄN. X.

Örn nr, namn o. besättn. nr	Riksstb nr	Stb nr
23 Lilja 1657	4398	
212 Lina 327	4397	

### VÄSTERNORRLANDS LÄN. Y.

Örn nr, namn o. besättn. nr	Riksstb nr	Stb nr
82 Aina 651		22156
5 Benita 1067	4452	
10 Billa 1138	4454	

Örn nr, namn o. besättn. nr	Riksstb nr	Stb nr
53 Blomma 385	4420	
20 Blända 1195		22166
50 Brina 385	4419	
54 Buska 25	4406	
44 Dala II 1644	4460	
57 Dali 1564	4456	
43 Dollros 1	4402	
40 Dolores 1	4401	
18 Duva 833	4442	
36 Duva 1	4399	
49 Edelweiss 25	4405	
72 Essla 339	4418	
19 Fagerlind 629		22155
16 Fagra 1064		22162
30 Fana 387	4421	
33 Finicka 387	4422	
19 Flora 1027	4446	
23 Flora 508		22154
120 Flora 278	4410	
133 Flora 278	4414	
60 Floretta 271	4409	
6 Froda 325	4463	
7 Gulda 1049		22161
4 Gullviva 1398	4455	
21 Gullviva 440	4429	
37 Gun 1	4400	
9 Gunda 245	4462	
19 Gränna 833	4443	
16 Hedvig 299		22152
45 Hekla 146	4408	
27 Irena 797	4466	
26 Iris 797		22158
28 Juliana 262		22149
11 Juvelkrona 1195		22164
12 Kaisa 896	4444	
17 Kickan 1565	4457	
15 Krona 523	4433	
126 Lena 278	4412	
20 Lency 1027	4447	
12 Lilja 794	4440	
3 Liljeros 1248		22167
45 Lill-Pyra 338	4417	
16 Linda 474	4465	
17 Lindros 431	4464	

Örn timer, namn o. besättn.nr	Riksstb nr	Stb nr
47	Lorona 23	4404
8	Lyckros 1574	4458
13	Majken 272	22150
13	Maj-Krans 1087	22163
18	Mickan 778	22157
6	Milda 1412	4469
71	Milly 1574	22169
9	Minetta 441	4430
31	Nelly 593	4438
56	Pejla 398	4426
41	Piggelin 338	4416
45	Pola 406	4427
46	Pricka 387	4423
122	Ragna 278	4411
11	Rara 1644	22170
43	Reula 528	4434
13	Rexia 1113	4453
22	Rikros 1017	4445
71	Ringmor 25	4407
23	Ringull 478	4431
10	Rita 1053	4449
10	Rosa 1404	4468
58	Ruda 529	4436
53	Runelin 528	4435
6	Segra 1258	22168
21	Sessan 1027	4448
10	Silva 1049	4467
46	Silva 406	4428
162	Sira 1	4403
15	Sirka 593	4437
11	Siva 1643	4459
23	Siva 1065	4450
28	Sköna 797	4441
13	Snövit 1024	22160
11	Sprätta 1024	22159
24	Svana 508	4432
129	Svana 278	22151
132	Svana 278	4413
221	Svana 278	4415
5	Sylvia 508	22153
12	Tindra 1195	22165
4	Tussa 1067	4451
19	Vira 1644	22171
17	Wera 1572	4461
16	Wiolina 393	4424
55	Witros 396	4425
10	Ziga 794	4439

## JÄMTLANDS LÄN. Z.

Örn timer, namn o. besättn.nr	Riksstb nr	Stb nr
186	Borgny 60	4652
125	Daga 174	4487
19	Diana 634	4490
39	Dillros 166	4483
22	Dora 61	4472
160	Druva 683	4491
215	Dyra 64	4653
21	Fromma 87	4480
2	Jorun 2037	4494
23	Korinna 61	4471
71	Linda 171	4485
56	Lorina 171	4484
122	Lotta 174	4488
21	Prila V 1581	4493
6	Rasa 75	4654
14	Saga 73	4475
41	Saga 166	4482
41	Sara 76	4477
13	Silva 829	4492
16	Simra 87	4478
9	Singoalla 96	4481
176	Snökrona 64	4473
8	Snövit 174	4486
9	Svärma 87	4479
118	Texi 174	4489
11	Örsvart 73	4474
33	Ösanda 75	4476

## VÄSTERBOTTENS LÄN. AC.

Örn timer, namn o. besättn.nr	Riksstb nr	Stb nr
35	Beata 109	4504
36	Bella 109	4505
41	Beris 2790	4573
14	Bessy 2262	4561
14	Birka 186	4584
12	Bojan 186	4583
39	Böna 571	4524
27	Börja 707	4526
33	Daga 482	4522
25	Dala 1398	4546
14	Dansa 1356	4649
36	Dimmy 344	4587
1	Divan 2433	22178
9	Dolly 1451	22184

Örn nr, namn o. besättn. nr	Riksstb nr	Stb nr	Örn nr, namn o. besättn. nr	Riksstb nr	Stb nr
1 Dora 1543	4552		1 Pia 2844	4575	
28 Dora II 1057	4534		27 Prickros 2873	4596	
11 Duva 3100	4576		11 Prima 1861	4556	
38 Fia 1083	4535		45 Prinsa 902	4533	
20 Frimma 288	4586		13 Pärla 2454		22179
29 Gansy 348	4516		20 Pärlros 2821	4595	
18 Gina 2020	4594		41 Rajna 1229	4541	
51 Glandy 757		22173	1 Ringa 1164	4538	
11 Glansa 62	4646		13 Rossi 1306	4542	
189 Glendra 3442	4581		38 Runetta 3100	4578	
48 Glimma 257		22183	14 Saga 2362		22176
71 Glimma 257	4514		30 Saga 1703		22174
75 Glimma 257	4513		8 Sera 1358	4592	
12 Gull 2362	4562		59 Silena 49	4495	
19 Gullros 2362		22175	27 Silja 114	4508	
54 Hejsan 3439	4580		11 Sippa 448	4520	
21 Hjärtros 1542	4551		60 Sippa II 49	4496	
34 Ingalunda 3100	4577		16 Siva 458	4648	
125 Kally 57	4502		32 Siva 577	4588	
25 Kassy 117	4510		8 Sköna 1434	4593	
49 Knoppa 117	4509		19 Sköna 2778	4570	
29 Kraina 707	4525		29 Sköna 494		22172
65 Krimsa 127	4511		6 Snäcklin 1753	4553	
49 Krona 902	4591		18 Snälla 2408	4568	
19 Kulla 1408	4547		59 Snö-Lätta 2795	4574	
22 Livros 2407	4564		29 Solsaga 1145	4518	
49 Luma 2375	4563		20 Stiga 112	4506	
13 Luta 2407	4565		36 Stjärna 422	4519	
1 Majken 2237	4560		36 Stänka 711	4527	
13 Majros 1434	4548		20 Svana 2362		22177
16 Majros 1480	4550		36 Svana 1103	4537	
146 Malin 57	4497		59 Svangull 757	4589	
36 Malla 2790	4572		18 Telmy 1215	4540	
31 Malla 2407	4566		34 Tessa 1083	4536	
37 Manda 112	4507		27 Tessa 742	4531	
58 Merita 493	4523		130 Theres 57	4499	
144 Mina 57	4498		197 Tolka 2408	4567	
33 Miranda 1452	4549		19 Tonny 1358	4544	
38 Moa 281	4515		10 Topsy 1358	4545	
27 Mollin 1832	4555		203 Tova 198	4512	
22 Molly 1975	4557		133 Triona 57	4501	
41 Molly 2778	4571		143 Trissa 57	4500	
15 Mona 1975	4558		28 Troja 857	4532	
29 Nippa 1185	4539		35 Tutta 359	4517	
12 Nytta 1756	4554		37 Tärna 795	4590	
74 Onni 257	4647		36 Vacker 1083	4655	
25 Peja 2468	4569		22 Valla 2468		22180

Örn nr, namn o. besättn.nr	Riksstb nr	Stb nr
11 Vira 2134 .....	4559	
12 Vira 3306 .....	4579	
46 Våga 3358 .....	4582	
27 Ödhumla 713 .....	4530	
29 Örgull 713 .....	4528	
24 Öros 713 .....	4529	

**NORRBOTTENS LÄN. BD.**

Örn nr, namn o. besättn.nr	Riksstb nr	Stb nr
52 Banana 1291 .....	4619	
60 Blenda 731 .....	4617	
33 Dolma 515 .....	4650	
36 Dora 101 .....	4600	
50 Fana 201 .....	4603	
42 Farena 223 .....	4606	
34 Glimma 1153 .....	4618	

Örn nr, namn o. besättn.nr	Riksstb nr	Stb nr
38 Grilla 276 .....	4609	
45 Gunda 319 .....	4612	
20 Hasta 623 .....	4616	
109 Krusa 29 .....	4597	
35 Liljeros 305 .....	4611	
53 Lisa 430 .....	4613	
39 Nivea 223 .....	4605	
325 Pärla 274 .....	4608	
60 Ramona 102 .....	4601	
54 Randi 464 .....	4615	
65 Rinetta 281 .....	4610	
348 Roija 274 .....	4607	
51 Saga 430 .....	4614	
73 Sara 36 .....	4598	
68 Stella 222 .....	4604	
34 Svalvit 154 .....	4602	
66 Svinga 98 .....	4599	

# **Kontrollnämndens redogörelse**

**1952/53**

**Del II.**

**Avkastnings- och kalvningsuppgifter för kor  
tillhörande svensk kullig boskap (SKB)**

## Innehållsförteckning

Avkastnings- och kalvningsuppgifter för under år 1952/53 kontrollerade kor tillhörande svensk kullig boskap (SKB), vilka lämnat i riksstambok för samma ras införda tjur.

	Sid.
Värmlands läns hushållningssällskapsområde .....	3
Kopparbergs läns                    " .....	3
Göteborgs läns                     " .....	21
Västernorrlands läns               " .....	23
Jämtlands läns                     " .....	46
Västerbottens läns                 " .....	70
Norrbottens läns                   " .....	110
Register över kor, för vilka avkastnings- och kalvningsuppgifter meddelats .....	124

---

## Förkortningar

- ♂ = hankön;
- ♀ = honkön;
- † = död;
- sj = sjuk;
- k = kastat;
- ö = överlöpare;
- g = gall;
- e = kvarbliven efterbörd;
- js = juversjukdom;
- 1-sp, 2-sp, 3-sp = en-, två- eller trespent;
- fd = foderdagar;
- utg = utgången;
- ink = inkommen;
- tv = tvillingar.

**Avkastnings- och kalvningsuppgifter för under år 1952/53 kontrollerade kor tillhörande svensk kullig boskap (SKB), vilka lämnat i riksstambok för samma ras införd tjur.**

Uppgifterna grunda sig på av respektive hushållningssällskap bestyrkt utdrag av för området upplagt kontrollregister över nötboskap.

Kons stamboks- nr SKB A	Kon- troll- år	Avkastning			Kalv- nings- data	kön	öron nr	Kalvens faderns SKB stamboksnr eller iden- tetsmärke	Anm.
		mjök kg	fett %	smör- fett kg					

### *Värmlands läns hushållningssällskapsområde*

#### **S 213. Stensgård, Torsby.**

3521	3605	4,45	160	$16/6$	53	♀	381	3516
------	------	------	-----	--------	----	---	-----	------

#### **S 1491. Äfjagården, Olsäter.**

2668	4706	4,89	230	$17/11$	52	♀	41	2829
3602	3958	5,61	222	$18/4$	53	♀	47	2829
3603	4509	4,91	221	$18/10$	52	♀	40	S-1491-25
3604	3651	5,12	188	$2/2$	53	♀	42	2829
3605	3573	5,53	198	$30/9$	52	♂	32	2829
4223	3265	5,76	188	$12/3$	53	♀	44	S-1491-25

### *Kopparbergs läns hushållningssällskapsområde*

#### **W 1. Björka, By Kyrkby.**

3525	4406	4,65	205	$27/9$	52	♂	†	2164
3526	4004	4,45	178	$19/11$	52	♀	111	2164

#### **W 53. E. Bäcklund, Ingvallsbenning, Hedemora.**

2983	3570	4,74	169	$19/4$	53	♂	2	
3527	4158	4,46	185	$9/4$	53	♀	30	

#### **W 54. S. Johansson, Ingvallsbenning, Hedemora.**

1551	4777	4,35	208	$8/2$	53	♂	19	
2624	4069	4,63	188	$15/5$	53	♀	49	
2984	5324	4,24	226	$24/2$	53	♂	20	
3529	4209	4,68	197	$9/4$	53	♀	47	
4141	4819	4,46	215	$29/12$	52	♂	18	

Kons stamboks- nr SKB A	Kon- troll- år	Avkastning			Kalv- nings- data	køn	öron nr	Kalvens faderns SKB stamboksnr eller iden- tetsmärke	Anm.
		mjök kg	fett %	smör- fett kg					

**W 168. Svärdsjö Kom. lantbruk, Svärdsjö.**

3530		3619	3,91	142	$\frac{15}{10}$	52	♂	2	3181
3531		3980	3,83	152	$\frac{12}{9}$	52	♀	10	3181

**W 174. G. Lindholm, Kvarntägt, Toftbyn.**

1552		4025	4,22	170	$\frac{12}{5}$	53	♀	51	3537
4341		3324	4,87	162	$\frac{28}{4}$	53	♀	49	3537

**W 195. Östansjö, Svärdsjö.**

2625		4880	4,00	195					ö
------	--	------	------	-----	--	--	--	--	---

**W 203. L. Eriksson, Lumsheden, Åshammar.**

2626		4317	4,44	192	$\frac{5}{10}$	52	♀	35	1818
------	--	------	------	-----	----------------	----	---	----	------

**W 205. Bröderna Norén, Stocksbo, Åshammar.**

855	1937	434	4,00	17	$\frac{9}{8}$	37	♂	†	48 fd
		2721	4,43	120	$\frac{22}{6}$	38	♂	†	
		3112	4,47	139	$\frac{17}{5}$	39	♀	17	378
		3118	4,68	146	$\frac{15}{4}$	40	♂	†	
		2885	4,34	125	$\frac{27}{3}$	41	♀	22	
		2925	4,44	130	$\frac{15}{2}$	42	♂	†	
		3251	3,94	128	$\frac{6}{3}$	43	♂	†	
		3150	3,85	121	$\frac{12}{1}$	44	♂	19	
		3478	3,80	132	$\frac{27}{11}$	44	♂	23	819
		3772	3,98	150	$\frac{29}{10}$	45	♀	25	1184
		3867	4,22	163	$\frac{13}{10}$	46	♀	32	1184
		3234	4,08	132	$\frac{8}{12}$	47	♀	36	1818
		3266	3,99	130	$\frac{18}{11}$	48	♂	32	2492
		4112	4,24	175	$\frac{20}{10}$	49	♂	35	2492
1553		3328	4,69	156	$\frac{25}{5}$	53	♀	†	
2265		4425	4,07	180	$\frac{17}{5}$	53	♂	41	
4143		3481	4,25	148	$\frac{16}{8}$	53	♀	53	3519
4144		2948	4,36	128	$\frac{29}{6}$	53	♂	42	3519

**W 213. J. Dahlin, Hökviken, Linghed.**

1240		5061	4,76	241					ö
1241		4371	4,13	180	$\frac{11}{3}$	53	♀	13	

Kons stamboks- nr SKB A	Kon- troll- år	Avkastning			Kalv- nings- data	kön	öön nr	Kalvens fadernsSKB stamboksnr eller iden- tetsmärke	Anm.
		mjölk kg	fett %	smör- fett kg					

**W 219. Vassbo lantmannaskola, Falun.**

2628	3838	4,78	183	$15/4$	53	♀	193	291	
2630	2313	4,90	113	$7/4$	53	♀	192	1498	
2896	4439	5,11	227	$21/2$	53	♂	88	1498	
2990	4033	4,79	193	$19/10$	52	♀	183	291	
3532	3464	4,91	170	$18/7$	53	♂	95	291	
3533	3232	5,08	164						ö
3534	2788	5,52	154	$23/3$	53	♂	90	1498	
3535	3998	3,77	151	$2/3$	53	♀	191	1498	
3536	3712	3,91	145	$25/12$	52	♀	187	2194	
4146	4935	4,80	237	$18/10$	52	♂	†	291	
4147	2292	5,98	137						307 fd
4148	4136	4,15	172	$20/2$	53	♀ ♂	†89	1498	
4342	3453	4,70	162	$2/4$	53	♂	91	291	
4343	2889	5,29	153	$15/7$	53	♂	†	2194	
4344	705	4,83	34						utg, 58 fd
4345	2393	5,85	140	$27/5$	53	♂	92	1498	
4346	2043	4,87	99	$30/4$	53	♀	194	291	237 fd
4347	3266	5,42	177	$4/6$	53	♂	93	2194	
4348	1215	5,60	68						209 fd
4349	5145	4,79	246	$30/10$	52	♀	184	1948	
4350	3480	5,06	176	$1/2$	53	♀	189	1498	
4351	1913	5,35	106	$21/9$	52	♀	182	1498	153 fd

**W 220. St. Källviken, Falun.**

3538	4301	3,82	164	$20/1$	53	♀	9	3205	
3539	3930	4,64	182	$1/4$	53	♂	†	3205	
4150	4923	4,26	210	$30/12$	52	♂	4	3205	
4151	3551	4,88	173	$13/4$	53	♂	†	3205	

**W 228. Morbygden, Falun.**

3540	2801	4,25	119	$21/3$	53	♂	†	3179	
3541	2912	4,65	135	$29/3$	53	♂	†	3179	
3542	3718	4,76	177	$3/3$	53	♂	†	3179	

**W 229. A. Björkman, Dammen, Falun.**

1880	3690	4,66	172	$19/6$	53	♀	37	3179	
------	------	------	-----	--------	----	---	----	------	--

**W 243. Grycksbo Pappersbruk, Grycksbo.**

1252	456	3,95	18						utg, 56 fd
1560	3407	3,74	127	$6/5$	53	♀	7	1809	



Kons stamboks- nr SKB A	Kon- troll- år	Avkastning			Kalv- nings- data	køn	öron nr	Kalvens faderns SKB stamboksnr eller iden- titetsmärke	Anm.
		mjölk kg	fett %	smör- fett kg					

**W 300. Liss P. Andersson, Gärde, Gagnef.**

4155	4018	4,00	161	6/10	52	♂	15	3853	
4156	2818	4,61	130	6/12	52	♂	16	3853	308 fd

**W 303. S. Björck, Djurås.**

2634	3743	4,24	159	27/12	52	♂	18	3192	
------	------	------	-----	-------	----	---	----	------	--

**W 304. E. B. Roos, Överbacka, Djurås.**

1893	3117	4,42	138	27/4	53	♀	44	3853	ö
4157	2987	4,12	123	20/1	53	♀	43	3853	

**W 305. A. V. Panting, Backa, Djurås.**

2275	2291	4,09	94	2/5	53	♀	36		ö
4158	3897	4,03	157	20/5	53	♀	37	3853	

**W. 306. Sjöns O. Jonsson, Djura.**

1894	3691	4,27	158	12/4	53	♀	24	3197	
4159	4157	4,37	179	19/9	52	♂	7	3197	

**W 310. B. Nygårds, Fors, Djura.**

2276	2299	5,20	120	8/8	53	♂	4	3197	ö
4357	3359	4,37	147	24/1	53	♂	3	3197	

**W 312. P. Wästjärns, Djurås.**

1574	3558	3,69	131	1/1	53	♀		3192	
2277	3785	4,25	161	18/2	53	♀	34	3853	
2993	4643	4,33	201	26/1	53	♂	24	3853	
3557	2617	4,81	126	2/7	53	♂	25	3853	ö

**W 313. E. Blomfeldt, Björka, Arvslinden.**

4160	2366	5,17	123	7/5	53	♂	3	3553	
------	------	------	-----	-----	----	---	---	------	--

**W 315. O. Sjöberg, Västjärna, Djurås.**

3558	3672	4,09	150	23/9	52	♂	7	3192	
------	------	------	-----	------	----	---	---	------	--

**W 316. Tysk O. Olsson, Arvslindan.**

1897	1744	4,05	71						utg, 176 fd
------	------	------	----	--	--	--	--	--	-------------

Kons stamboks- nr SKB A	Kon- troll- år	Avkastning			Kalv- nings- data	køn	öron nr	Kalvens faderns SKB stamboksnr eller iden- tetsmärke	Anm.
		mjök kg	fett %	smör- fett kg					

**W 322. A. Olsson, Gagnefsbyn, Gagnef.**

4358	3438	4,65	160	$31\frac{1}{3}$	53	♀	47	3853	
------	------	------	-----	-----------------	----	---	----	------	--

**W 325. Johanna Back, Djura.**

1899	694	4,12	29						utg, 56 fd
2278	5529	4,29	237	$26\frac{1}{11}$	52	♂	23	3197	
3559	4193	4,02	169	$22\frac{2}{5}$	53	♂	†		
4359	4245	4,23	180	$21\frac{1}{10}$	52	♀ ♀	31, 32	3197	

**W 326. Back P. Persson, Fors, Djura.**

878	2695	4,12	111	$1\frac{1}{3}$	53	♂	18	3197	
1901	3604	4,43	160	$2\frac{2}{7}$	53	♂	20	3197	
4360	3513	4,15	146	$21\frac{1}{4}$	53	♂	19	3197	

**W 327. Anna Nordling, Gröntuf, Gagnef.**

1902	753	3,36	25						utg, 84 fd
------	-----	------	----	--	--	--	--	--	------------

**W 330. E. Lundkvist, Backa, Djurås.**

1903	4264	3,94	168	$18\frac{1}{7}$	53	♀	42	3853	
1904	4033	4,26	172	$9\frac{1}{8}$	53	♂	9	3853	
4161	5328	3,96	211	$11\frac{1}{6}$	53	♂	8	3853	

**W 331. E. Brask, Gröntuf, Gagnef.**

3561	3483	4,76	152	$27\frac{1}{6}$	53	♂	2	3849	
------	------	------	-----	-----------------	----	---	---	------	--

**W 336. J. Björklund, Laknäs, Tällberg.**

4162	4561	4,36	199	$25\frac{1}{3}$	53	♀	28		
4163	2648	4,62	122	$4\frac{1}{7}$	53	♂	†		

**W 347. E. Robinsson, Sätra, Leksboda.**

1581	3469	4,47	155	$6\frac{1}{10}$	52	♂	†		
------	------	------	-----	-----------------	----	---	---	--	--

**W 348. Litens Euik Eriksson, Sätra, Leksboda.**

3563	4318	4,30	186	$1\frac{1}{9}$	53	♂	20	3523	
4164	1951	3547	4,58	162	$16\frac{1}{12}$	50	♀	†	381 fd
	4124	4,16	172	$31\frac{1}{12}$	51	♂	18	2508	
	3685	4,34	160	$1\frac{1}{1}$	53	♂	19	3525	
4361	3477	4,09	142	$15\frac{1}{3}$	53	♀	26		utg, 330 fd

Kons stamboks- nr SKB A	Kon- troll- år	Avkastning			Kalv- nings- data	Kön	öron nr	Kalvens faderns SKB stamboksnr eller iden- titetsmärke	Anm.
		mjök kg	fett %	smör- fett kg					
<b>W 349. Juvas A. Andersson, Sätra, Leksboda.</b>									
2637		2378	4,19	100	19/5	53	♂	13	3524
4165		4303	3,74	161	12/9	53	♂	14	3523
<b>W 352. H. Lingons, Leksboda</b>									
2281		2714	4,42	120	21/4	53	♂	1	3523 253 fd
<b>W 362. A. Tidvall, Smedby, Häradsbygden.</b>									
1585		606	4,81	29					utg, 205 fd
<b>W 364. Olof Lissgård, Häradsbygden.</b>									
4166		3412	4,72	161	18/3	53	♂	16	3197
4167		3220	4,44	143	21/5	53	♂	†	3526
4362		3488	4,39	153	2/4	53	♂	17	3526
<b>W 375. Falu Yllefabrik, Sågmyra.</b>									
1910		2984	4,06	121	18/12	52	♀	58	
1911		3615	4,38	159	24/11	52	♀	57	
<b>W 384. Kors E. Mattsson, Siljansnäs.</b>									
1590		4199	3,95	166	25/7	53	♂	13	
3568		3412	4,64	158	3/6	53	♂	12	
4363		3303	4,09	135	14/1	53	♂	†	
<b>W 406. N. Sundell, Torrberg, Leksboda.</b>									
1913		2815	4,28	120	29/4	53	♂	8	3523 utg, 330 fd
2995		3654	4,67	171	30/6	53	♀	22	3523
<b>W 421. E. Skött, Vikarbyn.</b>									
3570		6297	4,23	266	6/7	53	♀	34	3532
<b>W 425. E. Wedin, Vikarbyn.</b>									
1915		2493	4,29	107					utg, 197 fd
4168		4195	3,78	158	6/11	52	♂	†	3532
<b>W 427. Hed G. Jonsson, Vikarbyn.</b>									
4169		3963	4,20	167	23/12	52	♀ ♀	57, 58	3532

Kons stamboks- nr SKB A	Kon- troll- år	Avkastning			Kalv- nings- data	køn	öron nr	Kalvens faderns SKB stamboksnr eller iden- tetsmärke	Anm.	
		mjök kg	fett %	fett smör- kg						
<b>W 429. Pell E. Olsson, Västanå, Ovanmyra.</b>										
4170		3435	4,52	155	7/12	52	♀	50	3551	
<b>W 443. Karl Ryss, Västgärde.</b>										
1919		4726	4,15	196						ö
<b>W 458. K. Borg, Söderås, Västgärde.</b>										
1594		4347	3,64	158	17/3	53	♀	76	3855	
2284		154	4,20	6						utg, 29 fd
<b>W 463. Nises J. Persson, S. Lindberg, Leksboda.</b>										
4172		1573	3,81	60						utg, 197 fd
<b>W 477. Backas K. Eriksson, Garsås.</b>										
1596		4086	4,82	197	1/9	52	♀	75	3864	
					1/8	53	♀	79	3864	
1598		3181	5,27	168	2/9	52	♀	77	3864	utg, 197 fd
1922		3588	4,74	170	25/1	53	♀	78	3864	
4364		3594	4,63	166	9/3	53	♂	33	3864	
4365		4107	4,70	193	9/1	53	♂	31	3864	
<b>W 494. A. Säbben, Mora-Noret.</b>										
3574		3234	4,77	154	15/9	52	♂	†		
<b>W 495. Grudd E. Mattsson, Mora-Noret.</b>										
1609		1510	5,26	80	7/2	53	♂	6		utg, 211 fd
3025		3876	4,50	175	22/5	53	♀			
3575		5894	4,56	269	22/12	52	♂	10		
<b>W 510. Grev E. Jonsson, Holen, Orsa.</b>										
1280		3608	4,36	157	8/3	53	♂		3546	
3576		3102	4,30	133	12/3	53	♂		3546	
<b>W 550. G. Svensson, Bodarna, Sollerön.</b>										
3606		3261	4,44	145	29/10	52	♀	†		
<b>W 563. G. Flintha, Häradsarvet, Sollerön.</b>										
1270		624	4,71	29						utg, 99 fd

Kons stamboks- nr SKB A	Kon- troll- år	Avkastning			Kalv- nings- data	Kalvens			Anm.	
		mjök kg	fett %	smör- fett kg		kön	öron nr	faderns SKB stamboksnr eller iden- titetsmärke		
<b>W 607. E. Talu, Kallholen, Orsa.</b>										
4176	1952	3830	4,42	169	$\frac{29}{2}$	52	♀	5	2524	
		4066	4,25	173	$\frac{28}{2}$	53	♂		2524	
<b>W 611. A. Uleander, Stackmora, Orsa.</b>										
3578		2768	5,31	147	$\frac{28}{6}$	53	♀	33	3547	
3579		4013	4,39	176	$\frac{27}{2}$	53	♂		3189	
<b>W 612. Anna Lilja, Stackmora, Orsa.</b>										
1955		3007	4,43	133	$\frac{4}{4}$	53	♀		3189	
<b>W 613. H. K. Andersson, Stackmora, Orsa.</b>										
3026		1679	5,12	86						utg, 176 fd
<b>W 621. Kerstin Hellborgs, Stackmora, Orsa.</b>										
2313		1614	4,59	74	$\frac{13}{10}$	52	♂		3189	204 fd
<b>W 638. Näset, Älvdalen.</b>										
1964		2477	4,66	116	$\frac{18}{11}$	52	♂	10		
3027		2876	4,28	123	$\frac{18}{6}$	53	♂			
<b>W 709. J. Jansson, Klitten, Älvdalen.</b>										
3607		1224	4,01	49	$\frac{26}{2}$	52	♂			224 fd
<b>W 786. Räfsnäs Ålderdomshem, Ludvika.</b>										
1927		1250	4,40	54	$\frac{7}{1}$	53	♀	199	3549	utg, 207 fd
2287		3693	4,02	148	$\frac{8}{4}$	53	♀	200	3549	
2288		3201	3,83	123	$\frac{15}{5}$	53	♀	203	3549	
2289		2982	4,05	121	$\frac{23}{3}$	53	♂	†	3549	
2640		2373	4,23	143						utg, 265 fd
2641		3458	3,68	127	$\frac{18}{6}$	53	♂	†	3549	
2643		3469	4,51	156	$\frac{7}{10}$	52	♂	†	3549	
3584					$\frac{24}{10}$	52	♀	†	3549	utg, 28 fd
4177		3758	5,02	189	$\frac{4}{7}$	53	♀	†		
4178		2807	4,73	133	$\frac{30}{4}$	53	♀	201	3549	
4179		4115	4,36	180	$\frac{26}{9}$	52	♀	198	3549	
4366		3304	4,54	150	$\frac{21}{6}$	53	♀	†		

Kons stamboks- nr SKB A	Kon- troll- år	Avkastning			Kalv- nings- data	køn	öron nr	Kalvens faderns SKB stamboksnr eller iden- tetsmärke	Anm.
		mjök kg	fett %	smör- fett kg					

**W 800. Rälg J. Olsson, Skälö, Hulån.**

2314	2596	4,44	115	17/4	53	♂		3599
3608	2994	4,65	139	10/12	52	♂	8	2557

**W 808. Greta Fröman, Skälö, Hulån.**

2659	3288	4,38	144	24/3	53	♀	42	3599
------	------	------	-----	------	----	---	----	------

**W 809. Torp J. Jonsson, Skälö, Hulån.**

1031	3469	5,02	174	17/10	52	♂		1861
1613	3381	4,25	145	10/11	52	♀	29	1861
1956	2908	4,72	137	3/8	53	♂		3599

**W 813. Långnills E. Larsson, Ilbäcken, Hulån.**

1614	2220	4,50	100	14/6	53	♀		1861
1957	2308	4,22	97	9/1	53	♀		
2660	2627	4,64	112	16/4	53	♀		3599

**W 817. Ålderdomshemmet, Dala-Järna.**

1289	1808	5,08	91	14/5	53	♀		SRB 35465
------	------	------	----	------	----	---	--	-----------

**W 820. A. Israelsson, Nordanåker, Dala-Järna.**

1032	2011	3,92	79					
2661	4681	3,82	178	24/10	52	♂	19	2557

**W 821. Jöns E. Olsson, Uppsälje, Dala-Järna.**

1618	1158	4,10	47					
2317	3127	3,97	124	23/9	52	♂	14	2556
3609	2899	3,90	123	24/7	52	♂	15	2556

utg, 169 fd

**W 830. J. S. Gezelius sterbh., Enholn, Dala-Järna.**

2318	3202	4,18	134	28/3	53	♀	31	
2662	2617	4,43	116	7/2	53	♀	29	2855
3610	2781	4,04	112	22/12	52	♀		

**W 834. E. Nilsson, Nordanåker, Dala-Järna.**

1036	2795	4,30	121	20/2	53	♂	12	1861
------	------	------	-----	------	----	---	----	------

Kons stamboks- nr SKB A	Kon- troll- år	Avkastning				smör- nings- data	køn	öron nr	Kalvens	Anm.
		mjök kg	fett %	fett kg	faders SKB stamboksnr eller iden- titetsmärke					

**W 841. Jont O. Nilsson, Skälö, Hulån.**

1959	2338	4,80	112	$\frac{25}{6}$	53	♂	16	3599	
------	------	------	-----	----------------	----	---	----	------	--

**W 896. E. och L. Wålstedt, Holsåker.**

4180	4154	4,82	200	$\frac{19}{9}$	52	♀	12		
------	------	------	-----	----------------	----	---	----	--	--

**W 920. Karl Carles, Tibble, Leksand.**

3001	4525	4,57	207	$\frac{26}{8}$	53	♂	13		
4367	2605	4,09	106	$\frac{12}{6}$	53	♂	12	3545	

**W 922. P. Backlund, Hjortnäs.**

1931	3180	4,20	133	$\frac{17}{8}$	53	♀	30	3527	
1932	3229	3,65	118	$\frac{27}{3}$	53	♀	26	3527	
1933	1445	4,69	68						

**W 1026. Jugas O. Larsson, Skälö, Hulån.**

1037	2571	4,18	108	$\frac{6}{12}$	52	♀	14	1861	
1622	3596	4,34	156	$\frac{19}{8}$	53			3599	

**W 1027. Stentäppe A. Persson, Skamhed, Vansbro.**

2663	3301	4,54	150	$\frac{31}{12}$	52	♂	16	1861	
------	------	------	-----	-----------------	----	---	----	------	--

**W 1031. A. Frimodig, Tjärna, Gagnef.**

1934	4084	4,17	170	$\frac{25}{4}$	53	♀	28	3849	
2645	1190	4,38	52						utg, 112 fd

**W 1032. E. Granquist, Tjärna, Gagnef.**

4181	4945	4,35	215	$\frac{28}{10}$	52	♀	25	3853	
4182	2267	5,34	121	$\frac{8}{7}$	53	♀	27	3849	

**W 1098. A. Hed, Kärvsåsen.**

2646	4658	4,12	192	$\frac{23}{9}$	52	♀	†	3548	
2647	3863	4,17	161	$\frac{24}{3}$	53	♂	†	3548	

**W 1122. Jannes E. Olsson, Boda Kyrkby.**

1937	717	4,30	31						utg, 57 fd
------	-----	------	----	--	--	--	--	--	------------

Kons stamboks- nr SKB A	Kon- troll- år	Avkastning			Kalv- nings- data	køn	öron nr	Kalvens faderns SKB stamboksnr eller iden- titetsmärke	Anm.
		mjök kg	fett %	fett kg					

**W 1123. Rytta Per Andersson, N. Lindberg, Leksboda.**

4368	3778	4,48	169	$7/6$	53	♀	20	3524	
------	------	------	-----	-------	----	---	----	------	--

**W 1155. G. Johansson, Furudal.**

3585	3156	4,61	146	$15/10$	52	♂	†	3554	281 fd
3586	4577	4,45	204	$31/10$	52	♀	107	3554	
4183	2970	4,22	125	$12/3$	53	♀	109	3554	

**W 1184. Carl Bengtes, Torrberg, Leksboda.**

1938	5116	4,48	229						
2292	5682	4,28	243	$27/2$	53	♀	17	3523	
4369	4067	4,69	188	$11/12$	52	♂	7	3523	

**W 1185. Snickar A. Andersson, Björkberg, Leksand.**

742	1560	4,49	70	$5/10$	52	♀	17	3523	utg, 230 fd
2293	2932	4,20	132	$16/5$	53	♀	18		
2294	2602	4,45	116	$22/3$	53	♂	†		
2295	3350	3,70	124	$18/5$	53	♂	†	3523	

**W 1187. Erik Pros, Lima, Leksand.**

3587	811	3,43	28						utg, 88 fd
------	-----	------	----	--	--	--	--	--	------------

**W 1193. Alla Erik Eriksson, Björken, Liljansnäs.**

4651	3404	4,58	156	$4/7$	53	♂	3		
------	------	------	-----	-------	----	---	---	--	--

**W 1213. G. Daniels, Timmersmora, Insjön.**

2297	3076	4,51	139	$22/6$	53	♀	18		
------	------	------	-----	--------	----	---	----	--	--

**W 1218. J. Karlström, Ingels.**

3005	2821	5,03	142	$15/7$	53	♂	7		
3588	3175	4,21	134	$30/9$	52	♀	21	2198	
				$29/8$	53	♂	8		

**W 1238. P. Petters, Rälta, Djura.**

1939	4035	4,61	186	$19/11$	52	♀	†	3197	
3589	4620	4,68	216	$17/11$	52	♂	16	3197	
4370	2958	5,30	157	$3/1$	53	♀	20	3197	

**W 1248. Hol E. Larsson, Tyna, Näs.**

2664	3480	4,40	153	$15/12$	52	♀	16		
3611	2820	4,36	122	$21/7$	52	♀	†		
3612	3091	4,10	126	$8/4$	53	♀	17		

Kons stamboks- nr SKB A	Kon- troll- år	Avkastning			Kalv- nings- data	køn	öron nr	Kalvens faderns SKB stamboksnr eller iden- titetsmärke	Anm.
		mjök kg	fett %	smör- fett kg					

**W 1264. Göstas M. Andersson, Siljansnäs.**

3006		4132	4,41	182				
3590		4632	4,10	190	21/11	52	♂ ♂	††

**W 1278. K. Backlund, Enviken.**

1038		4149	3,91	162	8/10	52	♂	14	2218
3613		3251	4,44	144	14/3	53	♀	23	
3614		3684	4,10	151	4/3	53	♀	22	
3615		3937	4,12	162	1/12	52	♂	15	2218
4223		3187	4,62	147	10/2	53	♀	21	

**W 1318. Djeken P. Jonsson, Leksboda.**

3007		2474	3,97	98					
3008		3751	4,18	147	14/11	52	♂	11	

**W 1341. Fr. Moræus, Born, Orsa.**

2650		96	4,70	5					176 fd
3591		3302	4,58	151	21/1	53	♂	†	3547
4371		3386	4,94	167	16/4	53	♂	2	3189

**W 1382. Bond P. Mattsson, Kulåra, Sollerön.**

4185		2533	4,42	114	2/9	53	♀		
4186		2874	5,02	144					

**W 1395. Mattias Bortas, Backbyn, Siljansnäs.**

1960		4655	4,16	194	27/2	53	♀	8	
2667		4115	4,08	168	13/3	53	♀	9	

**W 1412. A. Hedvall, Rälta, Djura.**

2651		2279	4,04	92	24/6	53	♀	35	3197	utg, 280 fd
3592		3917	4,32	169	13/3	53	♀	34	3197	
4187		3424	5,12	175	22/4	53	♂	5	3197	
4372		2968	4,39	130						

**W 1413. G. Finn, By, Arvslindan.**

4188		3102	4,14	128	11/3	53	♀	16	2837	
4189		3499	4,27	149	12/7	53	♀	†		

Kons stamboks- nr SKB A	Kon- troll- år	Avkastning			Kalv- nings- data	Kalvens		faderns SKB stamboksnr eller iden- titetsmärke	Anm.
		mjölk kg	fett %	smör- fett kg		kön	öron nr		
<b>W 1433. Em. Andersson, Vikbyn, Hedemora.</b>									
4373		3658	4,22	154	$21\frac{1}{12}$	52	♀	41	1182
<b>W 1455. Hol A. Persson, N. Lindberg, Leksboda.</b>									
4190		237	4,76	11					57 fd
<b>W 1462. A. Eriksson, Kvarntägt, Toftbyn.</b>									
4191		2903	4,60	133	$4\frac{1}{2}$	53	♂	†	
<b>W 1508. B. Backlund, Vargnäs, Leksand.</b>									
2302		5140	4,97	255	$21\frac{1}{10}$	52	♂	2	2523
<b>W 1533. A. Wördén, V. Björken, Siljansnäs.</b>									
2303		2994	5,55	166	$7\frac{1}{7}$	53	♂	7	
4192		1687	4,71	79	$10\frac{1}{8}$	53	♂	†	utg, 335 fd
<b>W 1539. Torp L. Andersson, Ilbäcken, Hulån.</b>									
3029		3979	4,50	179	$4\frac{1}{4}$	53	♂	3	3599
<b>W 1541. J. Lilja, Duvnäs, Hulån.</b>									
1623		3865	4,44	171	$9\frac{1}{8}$	53	♀	10	3599
1961		3705	4,53	168					
3616		3050	4,89	149	$23\frac{1}{9}$	52	♀	8	2557
4224		2267	5,18	118	$16\frac{1}{5}$	53	♀	90	3599
<b>W 1542. G. Hedin, Ilbäcken, Hulån.</b>									
1962		3068	4,00	123	$6\frac{1}{3}$	53	♀	6	3599
<b>W 1550. O. Bergmark, Rothagen, Sollerön.</b>									
4374		2798	5,51	154	$23\frac{1}{12}$	52	♀	9	
<b>W 1553. Tolla J. Nilsson, Bodarna, Sollerön.</b>									
4375		4090	4,84	198	$26\frac{1}{2}$	53	♀	4	
<b>W 1582. Anders Gramberg, Västannor, Häradsbygden.</b>									
4640	1951	1923	4,08	78	$7\frac{1}{5}$	51	♂	†	157 fd
		3640	4,27	155	$25\frac{1}{4}$	52	♂	†	
		4075	3,82	155	$20\frac{1}{5}$	53		15	

Kons stamboks- nr SKB A	Kon- troll- år	Avkastning			Kalv- nings- data	Kön	öron nr	Kalvens faderns SKB stamboksnr eller iden- tetsmärke	Anm.
		mjök kg	fett %	smör- fett kg					

**W 1591. A. Edlund, Ilbäcken, Hulån.**

2321	2459	4,38	108	$18/7$	53	♀	4	3599
------	------	------	-----	--------	----	---	---	------

**W 1637. A. Ilbäcks, Sjönsbo, Hedemora.**

3593	3582	4,35	156	$17/4$	53	♂	116	
------	------	------	-----	--------	----	---	-----	--

**W 1667. G. Elins, Hedby, Djura.**

4193	3563	4,70	167	$7/5$	53	♀	16	3197
4194	3937	4,24	167	$12/3$	53	♀	15	2854
4195	3096	4,49	139	$24/12$	52	♂	†	2854

**W 1668. Hol G. Nilsson, Hedby, Djura.**

2654	2293	4,19	96					ö
3594	4036	4,41	178	$27/11$	52	♂	7	2854

**W 1669. E. Envall, Ersholm, Mockfjärd.**

4196	2839	4,61	131	$7/11$	52	♀	15	
------	------	------	-----	--------	----	---	----	--

**W 1686. Hans Ulas, Hølen, Orsa.**

3030	3686	4,04	149	$26/12$	52	♂		3546
------	------	------	-----	---------	----	---	--	------

**W 1689. O. Dorell, Mångsbodarna, Evertsberg.**

3031	2370	4,37	104	$31/8$	53	♂	3	
------	------	------	-----	--------	----	---	---	--

**W 1721. A. E. Scherp, Ovanmyra.**

1004	3393	3,54	120					ö
2655	296	3,60	11					utg, 29 fd
3013	4128	4,88	201					ö

**W 1766. Olars L. Larsson, Sveden, Nås.**

3014	3782	4,10	155	$5/3$	53	♀	5	2519
4198	4244	4,09	173	$4/10$	52	♀	4	2519

**W 1792. V. Åman, Saxe, Söderbäcke.**

4376	3533	4,16	163	$15/5$	53	♂	†	
------	------	------	-----	--------	----	---	---	--

**W 1799. A. Nygård, Kärvsåsen.**

3015	5034	3,80	191	$5/1$	53	♀	10	3548
------	------	------	-----	-------	----	---	----	------

Kons stamboks- nr SKB A	Kon- troll- år	Avkastning			Kalv- nings- data	køn	öron nr	Kalvens faderns SKB stamboksnr eller iden- titetsmärke	Anm.
		mjök kg	fett %	smör- fett kg					

**W 1868. I. Åsbrink, Sollerön.**

3617 3619 4,52 164  $17/12$  52 ♀ 6

**W 1874. G. Hellberg, Gärde, Gagnef.**

4199 1322 4,00 53

**W 1878. Ingrid's Erik Ersson, Holsåker.**

4200 2561 4,57 117  $12/6$  53 ♀

**W 1890. Jemt H. Eriksson, Born, Orsa.**

4202 2102 5,45 115  $18/8$  53 † 3874

**W 1936. Knuts N. Olsson, Djura.**

4377 4279 4,74 203  $1/12$  52 ♂ 1 3197

**W 1937. A. Tunström, Sunnanbyn, Holsåker.**

4203 2662 4,65 124

**W 1941. E. Gilius, Slättberg, Orsa.**

4204 4553 4,04 184  $10/12$  52 ♂ 3189

**W 1973. E. Brus, Kallmora, Mässbacken.**

4154 2878 4,04 116  $28/6$  53 ♂ 2524

**W 1974. A. Källberg, Kallmora, Mässbacken.**

4205 3227 4,52 143  $8/3$  53 ♀ 4 2524

**W 1996. Olle Loos, Rälta, Djura.**

4378 4391 4,28 188  $26/9$  52 ♀ ♂ † 3197

4379 3682 4,75 175  $24/2$  53 ♀ 13 3197

**W 2135. Mäs A. Larsson, Bodarna, Sollerön.**

4225 4329 4,60 199  $9/7$  53 ♀ 1

**W 1. I. Ernfors, Björka, By kyrkby.**

4620 1952 2861 4,64 133  $22/2$  51 ♀ † W-78-270 278 fd

3725 4,49 167  $20/11$  52 ♀ †

Kons stamboks- nr SKB A	Kon- troll- år	Avkastning			Kalv- nings- data	køn	öron nr	Kalvens faderns SKB stamboksnr eller iden- tetsmärke	Anm.
		mjök kg	fett %	smör- fett kg					

**W 219. Vassbo lantmannaskola, Falun.**

4621	1952	2392	4,62	110	$\frac{24}{2}$	52	♀	177	217 fd
		2755	5,68	156	$\frac{7}{8}$	53	♂	† F 2184	
4622	1953	3198	5,72	183	$\frac{25}{11}$	52	♀	186	277 fd

**W 282. Anders Hane, Tallbacken, Gagnef.**

4623	1947	3278	3,79	124	$\frac{25}{1}$	47			246 fd
		3502	3,62	127	$\frac{29}{1}$	48			
		3582	3,53	126	$\frac{5}{1}$	49			
		4811	3,73	179	$\frac{24}{12}$	49			
		5193	3,95	205	$\frac{1}{12}$	50			
4624	1952	4185	4,01	168	$\frac{19}{3}$	52		3489	85 fd
		3327	3,76	125	$\frac{28}{3}$	53	♂	33	
		1244	4,35	54	$\frac{26}{6}$	52	♂	†	
		3725	4,18	156	$\frac{24}{7}$	53	♂	34	

**W 330. Erik Lundkvist, Backa, Djurås.**

4625	1952	572	4,40	25	$\frac{18}{7}$	52	♂	†	45 fd
		3435	4,56	157	$\frac{18}{7}$	53	♀	43	

**W 477. Bockos Karl Eriksson, Garsås.**

4626	1952	828	4,54	38	$\frac{1}{7}$	52	♂	32	75 fd
		3103	4,75	148	$\frac{15}{6}$	53	♂	34	
4627	1953	3916	5,45	213	$\frac{1}{9}$	52	♀	76	378 fd

**W 522. Anders Lind, Vånggårde, Orsa.**

4629	1952	2826	4,42	125	$\frac{27}{1}$	52	♂	†	244 fd
		3961	4,24	168	$\frac{13}{2}$	53	♂	†	

**W 595. Grudd Erik Mattsson, Mora-Noret.**

4628	1952	2539	4,65	118	$\frac{18}{3}$	52	♀	23	195 fd
		3203	4,61	147	$\frac{12}{3}$	53	♀	25	

**W 611. Erik Uleander, Stackmora, Orsa.**

4630	1950	2798	3,91	109	$\frac{30}{1}$	50	♀	20	256 fd
		3562	4,42	158	$\frac{3}{5}$	51	♀	25	
		3869	5,06	196	$\frac{7}{5}$	52	♂	3	
		4273	5,04	215	$\frac{20}{5}$	53	♀	32	

Kons stamboks- nr SKB A	Kon- troll- år	Avkastning			Kalv- nings- data	Kalvens			Ann.
		mjök kg	fett %	smör fett kg		kön	öron nr	faderns SKB stamboksnr eller iden- titetsmärke	
<b>W 786. Ludvika sockens ålderdomshem, Räfsnäs, Ludvika.</b>									
4631	1952	1347	5,04	68	$\frac{28}{5}$	52			123 fd
		3067	4,91	150	$\frac{10}{6}$	53			
4632	1952	1183	5,89	70	$\frac{28}{6}$	52			92 fd
		3282	4,59	151					
4633	1952	1204	5,55	67	$\frac{10}{7}$	52			80 fd
		3923	4,43	174	$\frac{17}{6}$	53			
<b>W 1341. Fredrik Fredrik Moræus, Born, Orsa.</b>									
4634	1952	2674	4,01	107	$\frac{5}{1}$	52			259 fd
		3431	4,37	150	$\frac{22}{1}$	53	♂	†	
<b>W 1370. Aug. Andersson, Hedgårdarne, Enviken.</b>									
4635	1948	2259	3,72	84	$\frac{12}{2}$	48			
		2917	3,16	93	$\frac{17}{1}$	49			
		2800	3,97	109	$\frac{15}{4}$	50			
		3954	4,40	174	$\frac{20}{4}$	51			
		4470	3,89	174	$\frac{20}{4}$	52			
		3137	4,01	126	$\frac{24}{6}$	53	♀†	♂ ††	
<b>W 1433. Emanuel Andersson, Vikbyn, Hedemora.</b>									
4636	1949	824	4,21	35	$\frac{2}{8}$	49			59 fd
		2876	4,36	122	$\frac{4}{7}$	50			
		2560	4,78	122	$\frac{6}{7}$	51			
		3187	4,56	145	$\frac{28}{7}$	52			
		3532	5,50	194	$\frac{3}{6}$	53			
<b>W 1548. Birger Flintha, Bengtsarvet, Solleröd.</b>									
4637	1951	3333	4,41	147	$\frac{16}{7}$	50			
		2730	4,59	125	$\frac{12}{7}$	51			
		6461	4,78	309	$\frac{25}{9}$	52			
<b>W 1550. Oskar Bergmark, Rothagen, Sollerön.</b>									
4638	1953	3186	4,74	151	$\frac{7}{12}$	52			294 fd
<b>W 1553. Tolla Johan Nilsson, Bodarna, Sollerön.</b>									
4639	1951	1582	4,19	66	$\frac{10}{5}$	51			154 fd
		2955	5,07	150	$\frac{6}{3}$	52			
		3180	4,98	158	$\frac{19}{6}$	53			

Kons stamboks- nr SKB A	Kon- troll- år	Avkastning			Kalv- nings- data	køn	öron nr	Kalvens faderns SKB stamboksnr eller iden- tetsmärke	Anm.
		mjök kg	fett %	smör- fett kg					

**W 1582. Anders Gamberg, Västanmo, Häradsbygden.**

4640	1951	1923	4,08	78	7/5	51			157 fd
		3639	4,27	155	25/4	52			
		4075	3,82	155	20/5	53			

**W 1668. Hol G. Nilsson, Hedby, Djura.**

4641	1952	3492	4,09	143	6/10	51	♂	†	330 fd
		3778	4,28	162	12/1	53	♂	8	

**W 1766. Olars L. Larsson, Sveden, Näs.**

4642	1952	2346	5,36	126	13/3	52	♂	†	205 fd
		3762	3,95	149	13/3	53	♂	†	

**W 1802. Sparf Axel Andersson, Södra Rälta, Djura.**

4643	1952	2413	5,00	121	25/9	51	♀	14	344 fd
		3305	5,32	176	25/11	52	♂	3	

**W 1850. Anton Moræus, Hansjö.**

4644	1953	4343	3,94	171	22/10	52	♂	†	347 fd
------	------	------	------	-----	-------	----	---	---	--------

**W 1852. Motses Olov Olsson, Box 95, Näs.**

4645	1952	2840	4,18	118	13/12	51	♀	†	294 fd
		3213	4,53	145	19/1	53	♂	†	

## *Göteborgs läns hushållningssällskapsområde*

**X 327. Syskonen Olanders, Backa, Norredsbyn.**

1041	3948	4,92	194	16/10	52	♀	247	2877	
1042	3996	4,92	197	3/11	52	♀	248	2877	
1044	3993	4,43	177	7/1	53	♂	75	2877	
1045	602	4,74	29						utg, 86 fd
1627	2704	4,99	135	6/6	53	♀	251	2877	
1628	3849	4,82	186	7/7	53	♀	252	2877	
1629	4476	4,24	190	29/11	52	♂	74	2877	
1965	2920	4,88	143	13/6	53	♀ ♂			
1966	3946	4,48	177	12/1	53	♂			
3034	3713	4,29	159	17/11	53	♂	76	2877	

Kons stamboks- nr SKB A	Kon- troll- år	Avkastning			Kalv- nings- data	køn	öron nr	Kalvens faderns SKB stamboksnr eller iden- titetsmärke	Anm.
		mjölkk kg	fett %	smör- fett kg					

3035		3931	4,88	192	29/11	52	♂		
3618		3660	4,78	175	25/12	52	♀	250	2877
3619		3240	4,50	146	21/4	53	♂		
3620		3979	4,53	180	10/7	53	♀	253	2877

**X 432. Anders Olsson, Hicklack, Skästra.**

3628		1067	4,62	49					utg, 149 fd
------	--	------	------	----	--	--	--	--	-------------

**X 446. Erik Andersson, Sörseljästa, Skästra.**

1294		3159	4,22	133	17/3	53	♀	90	3514
2669		3354	4,22	142	29/3	53	♂	78	3514
2670		3445	4,43	153	21/3	53	♂		
2671		3794	4,57	173	27/8	53	♀	95	
3629		3774	4,14	156	12/8	53	♀	94	

**X 447. Anders Olsson, Säljesta, Skärsta.**

1050		3099	4,51	140	9/1	53	♂		
2673		3568	4,55	162	30/10	52	♀	46	3514

**X 504. Forså Bruks A.-B., Näsviken.**

3019		2808	3,88	109	19/3	53	♂	50	2856
3020		3377	4,22	142	30/8	53	♂	51	2856
3595		3284	4,33	142					
4206		3819	3,88	148	12/4	53	♂		
4207		4377	4,06	178	26/5	53	♀	164	2856
4380		2836	4,16	118	1/5	53	♂		
4381		3210	4,03	129	16/3	53	♂	49	2856

**X 975. Per Höglund, Hedsta, Talläsen.**

3624		1300	5,32	69	4/5	53	♂		utg, 335 fd
3625		2693	4,05	109	23/9	52	♀	18	2878
3626		3086	4,28	132	29/6	53	♀	19	
3627		2981	4,44	132	2/5	53	♂		

**X 1517. Ingvar Klang, Hedsta, Talläsen.**

3623		2650	4,14	110	27/2	53	♀	4	
------	--	------	------	-----	------	----	---	---	--

**X 1656. Petrus Hasselblad, Stens, Hassela.**

3621		3073	4,20	129	10/4	53	♀	11	3512
3622		2826	4,36	123	8/5	53	♂	10	3603

Kons stamboks- nr SKB A	Kon- troll- år	Avkastning			Kalv- nings- data	køn	öron nr	Kalvens faderns SKB stamboksnr eller iden- tetsmärke	Anm.
		mjölk kg	fett %	smör- fett kg					

## Västernorrlands läns hushållningssällskapsområde

### Y 1. Hussborgs, lantmannaskola, Johannisberg.

1052		3377	4,03	136	$\frac{21}{1}$	53	♂	120	Y-1-105	
2677		3024	4,30	130	$\frac{5}{12}$	52	♀	64	2594	
2678		1458	4,44	65						utg, 180 fd
3037		3951	4,36	172	$\frac{25}{4}$	53	♀	67	2594	
3630		3459	4,64	160	$\frac{12}{1}$	53	♂	119	2594	
3631		3687	4,76	175	$\frac{22}{4}$	53	♂	123	2594	
3632		3002	4,22	127	$\frac{8}{3}$	53	♂	121	2594	
4226		3608	4,25	153	$\frac{20}{4}$	53	♀	66	Y-1-105	
4399	1952	1519	4,33	66	$\frac{25}{4}$	52	♂	112	Y-1- 98	149 fd
		3032	4,21	128	$\frac{7}{4}$	53	♂	122	2594	
4400	1952	2251	4,49	101	$\frac{9}{12}$	51	♂	109	Y-1-98	287 fd
		2876	4,49	129	$\frac{9}{11}$	52	♂	217	Y-1-103	
4401	1952	574	4,20	24	$\frac{11}{8}$	52	♂	115	2594	41 fd
		3275	4,26	140	$\frac{28}{8}$	53	♂	124	2594	
4402		3802	4,31	164	$\frac{27}{9}$	52	♀	62	3234	367 fd
4403	1951	1495	4,49	67	$\frac{8}{4}$	51	♂	†		
		2612	4,66	122	$\frac{5}{6}$	52	♀	61	Y-1-98	
		3159	4,40	139	$\frac{29}{5}$	53	♀	68	2594	

### Y 8. Arne Hansson, Västerede, Erikslund.

1055		2796	5,26	147	$\frac{30}{5}$	53	♀	25	3237	
3038		738	4,72	35	$\frac{16}{10}$	52	♀	21	3237	utg, Y-1613, 90 fd
3039		2891	5,10	147	$\frac{25}{10}$	52	♀	22	3237	

### Y 23. Frans Jönsson, Önsta, Parteboda.

893		3444	5,04	173	$\frac{1}{5}$	53	♂	35	3237	
1298		382	5,50	21	$\frac{14}{11}$	52	♀	57	3237	utg, 60 fd
2681		4179	4,87	204	$\frac{23}{10}$	52	♀	56	3237	
2682										utg
2683		4431	4,23	187	$\frac{9}{4}$	53	♂	34	3237	
4227		4254	4,74	202	$\frac{19}{11}$	52	♀	58	3237	
4383		3173	5,01	159	$\frac{23}{3}$	53	♂	33	3237	
4404		4168	4,48	187	$\frac{19}{9}$	52	♀	55	3237	381 fd

### Y 25. Ljunga gård, Ljungaverk.

1632		2503	4,47	112	$\frac{15}{4}$	53	♀	†		utg, 335 fd
1669		2415	3,93	95	$\frac{7}{12}$	52	♀	†		

Kons stamboks- nr SKB A	Kon- troll- år	Avkastning			Kalv- nings data	Kalvens			Anm.
		mjölk kg	fett %	smör- fett kg		kön	öron nr	faderns SKB stamboksnr eller iden- titetsmärke	
2012		1961	4,05	79	16/2 53	♂	59	2273	utg, 335 fd
2043		2873	4,54	131	22/9 52	♀	93	2273	
2348		2729	3,85	105	2/4 53	♂ ♂	61-62	3624	ink, Y-339, 347 fd
2349		4044	4,16	168	15/10 52	♂	80	3578	ink fr. Y-339, 347 fd
2684		3092	4,66	144	7/4 53	♀	97	2273	
3040		3612	4,87	176	8/9 52	♂	50	2273	
3042		2697	4,46	120	21/1 53	♀	95	2273	
3081					24/10 52	♂	51	2273	utg, 30 fd
3633		2017	4,31	87	6/1 53	♂	55	Y-25-36	js, utg, 270 fd
3709		4370	3,93	172	2/11 52	♂	52	2273	
4228		3359	4,33	145	7/2 53	♀	96	2273	
4229		3835	4,52	173	14/11 52	♂	53	2273	
4405	1951	2634	4,28	113	2/2 51	♀	79	2594	230 fd
		2855	4,40	126		♀	87	3237	
		3989	4,10	164	6/12 52	♂	54	2273	
4406	1952	2353	4,54	107	15/1 52	♂	44	3270	248 fd
		3127	4,71	147	4/1 53	♀	94	2273	
4407	1952	2964	4,39	130	5/1 52	♂	†	3237	258 fd
		3907	4,05	158	10/1 53	♂	53	2273	

**Y 107. Karl Lundgren, Gräfte, Slättån.**

2689									utg
2690		3680	4,10	151	20/4 53	♀	5	2949	
4230		3512	4,51	159	9/11 52	♀	4	2949	

**Y 109. Gälegårdens jordbruk, Viskan.**

2685		1936	4,57	88	12/11 52	♂	†		
2687		117	4,60	5					utg, 30 fd
2688		2736	4,44	126	11/11 52	♀	†		

**Y 113. Carl Carlsson, Kärfsta, Stöde.**

3634		2909	4,01	117	15/4 53	♂	†		
------	--	------	------	-----	---------	---	---	--	--

**Y 135. Harald Tengvall, Sillre.**

2042		2581	4,92	127	20/4 53	♂	†		js
3047		2254	4,29	97	26/9 52	♂	†		
3049		2375	4,87	116	25/5 53	♀		Y-35-24	

**Y 146. Alex Vesterlunds sterbh., Öppom, Ljustorp.**

2692		3678	4,63	170	2/6 53	♀	55	2247	
3635		3464	4,24	147					

Kons stamboks- nr SKB A	Kon- troll- år	Avkastning			Kalv- nings- data	køn	öron nr	Kalvens faderns SKB stamboksnr eller iden- titetsmärke	Anm.
		mjölk kg	fett %	smör- fett kg					

3636		1724	4,75	82					ö
4408	1951	2255	4,40	99	11/4	51	♂	†	168 fd
		3867	4,45	172	5/4	52	♂	†	
		3825	4,30	164	21/4	53	♀	54	3308

**Y 193. Gösta Håden, Skedvik, Lucksta.**

3050									utg
------	--	--	--	--	--	--	--	--	-----

**Y 204. Anders Eriksson, Gårdtjärn, Kovland.**

3637		3187	3,86	123	25/10	52	♂	†	
------	--	------	------	-----	-------	----	---	---	--

**Y 227. Anders Gulliksson, Ede, Erikslund.**

2031									utg.
------	--	--	--	--	--	--	--	--	------

**Y 245. Axel Kårén, Sänga, Björkä bruk.**

3638		2365	3,89	92	1/1	53	♂	†	
4462	1950	1704	4,12	70	12/3	50	♂	†	216 fd
		3722	3,90	145	19/2	51	♂	†	
		3589	4,17	150	27/2	52	♀	†	
		3572	4,15	148	3/2	53	♀	15	3956

**Y 250. Stöndars lantushållsskola, Undrom.**

2324		3796	4,21	160	19/2	53	♂	†	
2693		2861	4,59	130	24/4	53	♂	†	
2694		3121	4,46	139	27/11	52	♂	†	
3071		3407	4,53	154	6/3	53	♂	39	2946
3639		2243	4,51	101	1/5	53	♂	†	

**Y 251. Folke Sjöström, Solberg, Undrom.**

3640		3438	4,54	156	17/9	52	♀	†	
					11/8	53	♀	†	tv
3641		3708	3,98	148	21/9	53	♂	32	
3642		3542	4,21	149	15/4	53	♂	†	
3643		3500	4,16	146	29/12	52	♀	44	2946

**Y 254. Erik Bodin, Arlom, Undrom.**

4231		339	4,40	15					utg, 60 fd
------	--	-----	------	----	--	--	--	--	------------



Kons stamboks- nr SKB A	Kon- troll- år	Avkastning			Kalv- nings data	køn	öron nr	Kalvens faderns SKB stamboksnr eller iden- titetsmärke	Anm.
		mjök kg	fett %	smör- fett kg					
3650		3339	4,89	163	12/12 52	♀	147	2897	
4235		3175	4,54	144	27/1 53	♂	135	2897	
4410	1952	2354	5,00	118	8/9 51	♀	140	2897	375 fd
		3040	4,72	143	7/11 52	♂	130	2897	
4411	1952	3127	5,03	157	18/10 51	♀	142	2897	334 fd
		3564	4,65	166	29/11 52	♀	146	2897	
4412	1952	2721	4,33	118	25/12 51	♂	†		266 fd
		4073	4,32	176	21/11 52	♂	†		
4413		2919	4,88	143	10/12 52	♂	132	Y-278-110	288 fd
4414		2848	5,35	152	23/11 52	♂	131	2897	299 fd
4415	1952	3015	4,76	143	26/11 51	♀	†		295 fd
		3147	4,50	142	6/1 53	♂	134	2897	

**Y 290. Rossö Jordbruk, Nyland.**

1075									utg
1640		858	4,07	36					utg, 240 fd
2338		522	3,93	21					utg, 90 fd
3651		2180	4,34	95	20/8 53	♀	†		

**Y 299. John Björner, Strinne, Bjärträ.**

1643		3571	3,94	141	30/1 53	♂	31	2235	
------	--	------	------	-----	---------	---	----	------	--

**Y 305. Torsten Nordle, Östersjäländ, Älandsbro.**

2340		4143	4,17	173	24/11 52	♂	20	2578	
------	--	------	------	-----	----------	---	----	------	--

**Y 313. Ernst Högström, Aspås, Älandsbro.**

4209		3357	3,95	132	16/3 53	♀	30	3563	
------	--	------	------	-----	---------	---	----	------	--

**Y 315. E. M. Bergfors, Åm, Älandsbro.**

2341									utg.
------	--	--	--	--	--	--	--	--	------

**Y 325. Bröd. Jakobsson, Billsjö, Överhörns.**

4236		2968	4,15	123	4/4 53	♂	11	3657	
4463	1950	3278	3,90	128	2/12 49	♀	17		290 fd
		4160	4,11	171	2/12 50	♀	19	2580	
		3882	4,29	166	12/11 51	♀	25	2580	
		3978	4,04	161	10/10 52	♂	†		

Kons stamboks- nr SKB A	Kon- troll- år	Avkastning			Kalv- nings- data	køn	öron nr	Kalvens faderns SKB stamboksnr eller iden- tetsmärke	Anm.
		mjök kg	fett %	fett smör- kg					

**Y 329. Tvillingsta lantmannaskola, Örnköldsvik.**

1078	3026	4,30	130	17/5	53	♀	94	3915	
1978	3552	4,21	149	29/3	53	♂	†		
2699	3124	3,87	121	9/1	53	♂	†		
3656	825	4,31	36						utg, Y-735, 180 fd

**Y 330. Gunnar Pettersson, Billsjö, Överhörns.**

1317	825	4,85	40						utg, 180 fd
1646	2573	4,97	128						utg, 270 fd
2342	1008	4,46	45	23/4	53	♀	73	3657	utg, 180 fd
3057	3680	5,03	185	30/3	53	♂	70	3657	
3058	4181	4,68	196	30/10	52	♀	69	3657	
3658	3954	4,38	173	30/11	52	♀	70	3657	
3659	483	5,18	25						utg, 60 fd
3660	3919	5,35	210	23/9	52	♂	68	2580	
				14/8	53	♂	73	3657	

**Y 331. Johan Jonsson, Billsjö, Överhörns.**

1982	3644	5,16	188	1/1	53	♀	210	3657	
2702	3834	4,94	189	15/7	53		†		
2703	558	5,00	28	22/9	52	♂	145	2580	utg, 30 fd
2705	3805	4,97	189	5/1	53	♂	147	3657	
3059									utg
3060	2118	4,72	100						js, utg, 270 fd
3063									utg
3064	3544	4,83	171	1/1	53	♀	211	3657	
3661	3641	4,52	165	7/3	53	♀	213	3657	
4237	3416	4,62	158	21/4	53	♂	149	3657	
4238	3019	4,62	139	5/2	53	♂	148	3657	
4239	3154	4,77	151	20/5	53	♂	150	3657	
4240	3512	4,36	153	25/4	53	♀	215	3657	
4241	3375	4,73	160	6/2	53	♀	212	3657	

**Y 337. Johan Nordqvist, Billsjö, Överhörns.**

1657	3369	4,47	151	2/11	52	♀	59	3657	
3066	3739	4,70	176	10/12	52	♂	38	3657	

**Y 338. P. G. Strindlund, Nybyn, Sidensjö.**

1991	3690	4,31	159	4/12	52	♀	53	2236	
3067	4638	4,35	202	19/12	52	♀	54	2236	

Kons stamboks- nr SKB A	Kon- troll- år	Avkastning			Kalv- nings- data	kön	öron nr	Kalvens faderns SKB stamboksnr eller iden- titetsmärke	Anm.
		mjök kg	fett %	smör- fett kg					
3666		4450	4,31	193	$\frac{3}{3}$ 53	♀	56	2236	
4416	1951	2358	4,71	111	$\frac{30}{3}$ 51	♀	†	1275	186 fd
		3168	4,61	146	$\frac{1}{3}$ 52	♀	52	3261	
		4093	4,13	169	$\frac{21}{2}$ 53	♂	37	2236	
4417	1952	2426	4,60	113	$\frac{22}{2}$ 52	♂	†		225 fd
		3845	4,78	184	$\frac{26}{1}$ 53	♂	†		

**Y 339. Enoch Norberg, Blåvik, Bjästa.**

913	4295	4,26	183	$\frac{17}{10}$ 52	♂	81	3578	
2348	264	4,40	12					utg, Y-25, 30 fd
2349								utg, Y-25, 30 fd
2710	708	4,71	33					js, utg, 60 fd
2711	4857	4,48	218	$\frac{5}{9}$ 53	♀	92	3657	
3070	3783	4,74	179	$\frac{3}{4}$ 53	♀	88	3578	
3667	4168	4,55	190	$\frac{20}{2}$ 53	♀	87	3578	
4242	3967	4,56	181	$\frac{9}{6}$ 53	♂	83	3578	
4243	3433	4,44	153	$\frac{20}{5}$ 53	♀	90	Y-646-14	
4244	4680	4,98	233	$\frac{23}{9}$ 52	♀	85	3578	
4245	4809	4,93	237	$\frac{12}{7}$ 53	♂	84	3657	
4418	3343	4,59	153	$\frac{23}{9}$ 52	♀	86	3578	369 fd

**Y 341. Johan Carlsson, Brynge, Bjästa.**

1995	3896	4,13	161	$\frac{1}{10}$ 52	♂	26	1933	
3073	2841	4,75	135	$\frac{30}{6}$ 53	♂	27	1933	
3669	3960	4,19	166	$\frac{1}{2}$ 53	♀	65	1933	
3670	3020	4,38	132	$\frac{14}{4}$ 53	♀	66	1933	

**Y 342. Th. Hedberg, Herrgården, Köpmanholmen.**

1331	3395	4,38	149	$\frac{28}{11}$ 52	♀	76	2951	
1996	3131	4,49	141					

**Y 343. Bredångers gård, Köpmanholmen.**

1095	1160	3,83	44	$\frac{1}{11}$ 52	♂	26	2951	js utg, 180 fd
2715	129	4,60	6					g utg, 30 fd
2716	1875	3,89	73	$\frac{3}{9}$ 53	♀	†		
2717	159	4,20	7					g. utg, 30 fd
2718	2377	4,04	96	$\frac{18}{2}$ 53	♂	†	2951	
3074	99	4,20	4					g. utg, 30 fd
3075	2971	3,75	111	$\frac{7}{10}$ 52	♂	25	2951	
3077	1472	3,99	59	$\frac{29}{4}$ 53	♀	130	2951	ö
4246	3467	3,93	136	$\frac{2}{2}$ 53	♀	125	2951	
4247	4304	3,89	167	$\frac{29}{11}$ 52	♂	†	2951	

Kons stamboks- nr SKB A	Kon- troll- år	Avkastning			Kalv- nings- data	kön	öron nr	Kalvens faderns SKB stamboksnr eller iden- tetsmärke	Anm.
		mjök kg	fett %	smör- fett kg					

**Y 375. Sven Stattin, Strinne, Bjärträ.**

1997		486	4,68	23					utg, 60 fd
4248		3469	4,12	143	13/3	53	♀	28	2235
4249		3538	4,37	155	29/9	52	♂	14	2235

**Y 383. Egron Näsström, Fröstdal, Bjästa.**

2000		2111	4,54	96	30/11	52	♀	20	3627	utg, 305 fd
3079		3158	4,94	156	29/3	53	♀	21	3578	
3671		3718	4,80	178						ö

**Y 385. Johan Söderlind, Hämra, Sidensjö.**

2352		3822	4,12	157	22/10	52	♀	64	2236	
3080		270	4,00	11						utg, 30 fd
3082		4117	4,77	196	4/6	53	♂	24	2236	
4419	1951	1021	4,79	49	2/7	51	♀	58	3270	95 fd
		3245	4,36	141	26/5	52	♂	22	3270	
		3418	4,62	158	25/4	53	♀	67	3650	
4420	1952	2658	4,37	116	22/1	52	♀	62	3270	260 fd
		3567	4,38	156	16/3	53	♀	66	3650	

**Y 386. J. A. Andersson, Bredåker, Sidensjö.**

2353		4033	4,44	179	14/1	53	♂	19	1275	
3672		3887	4,70	183	13/3	52	♀	57	3650	
3673		3226	4,41	142	21/1	53	♂	18	3650	utg liv 305 fd

**Y 387. John Söderlind, Bredåkra, Sidensjö.**

2721		3333	4,44	148	31/3	53	♂	8	2236	
4421	1951	1699	4,55	77	23/4	51	♂	†		166 fd
		2911	4,51	131	14/5	52	♀	40	2236	
		3230	4,52	146	11/5	53	♀	43	2236	
4422	1952	2384	4,34	103	10/1	52	♂	†		273 fd
		3096	4,46	138	4/4	53	♀	42	3650	
4423	1952	2742	4,71	129	17/2	52	♀	51	3261	230 fd
		3432	4,78	164	27/1	53	♀	41	3657	ink. 338

**Y 389. Erik Jonsson, Nyland, Sidensjö.**

3083		2589	4,23	110	24/10	52	♂	†		
------	--	------	------	-----	-------	----	---	---	--	--

Kons- stamboks- nr SKB A	Kon- troll- år	Avkastning			Kalv- nings- data	køn	öron nr	Kalvens faderns SKB stamboksnr eller iden- tetsmärke	Anm.
		mjök kg	fett %	smör- fett kg					
<b>Y 390. Ernfrid Byström, Nyland, Sidensjö.</b>									
3084		451	4,30	10	$\frac{10}{12}$ 52	♂	13	1275	utg, 90 fd
3085		2934	4,43	130	$\frac{12}{12}$ 52	♀	42	1275	
<b>Y 391. Erik Hellström, Nyland, Sidensjö.</b>									
3674		3538	4,48	158	$\frac{7}{5}$ 53	♀	36	2236	
<b>Y 393. Alfred Imgard, Eden, Bjästa.</b>									
3087		3238	4,45	144	$\frac{1}{4}$ 53	♂	11	3266	324 fd
4424	1951	2407	4,18	101	$\frac{5}{11}$ 50	♀	22	2935	
		3167	4,71	149	$\frac{12}{10}$ 51	♂	00	2603	
		3100	4,26	132	$\frac{12}{11}$ 52	♂	10	3266	
<b>Y 394. Emil Östman, Västersel, Bjästa.</b>									
3088		3419	4,73	162	$\frac{9}{11}$ 52	♀	25	3314	utg
<b>Y 395. Gösta Sehlberg, Västana, Bjästa.</b>									
4250		3136	4,56	143	$\frac{12}{2}$ 53	♂	1	3314	
<b>Y 396. Adrian Norberg, Mjåla, Bjästa.</b>									
3675		3043	4,77	145	$\frac{18}{2}$ 53	♂	9	3578	
4425		2871	4,97	143	$\frac{31}{10}$ 52	♂	8	3633	
<b>Y 398. Olle Byström, Västerhus.</b>									
1672		3216	4,26	137	$\frac{15}{1}$ 53	♂	4	Y-711-5	172 fd
3056		3255	3,97	129	$\frac{17}{2}$ 53	♀	32	2261	
4426	1952	1964	4,25	83	$\frac{8}{4}$ 52	♂	†		
		3074	4,33	133	$\frac{5}{4}$ 52	♂	6	2261	
<b>Y 406. Ragnar Vestin, Sörsvedje, Bjästa.</b>									
1334		2061	4,40	91	$\frac{12}{4}$ 53	♂	†		
3089		2977	4,52	135	$\frac{4}{5}$ 53	♀	†		
4251		3373	4,17	141	$\frac{25}{10}$ 52	♀	†		286 fd
4427	1952	2646	4,20	111	$\frac{24}{12}$ 51	♀	54	2591	
		3096	4,62	143	$\frac{7}{3}$ 53	♀	59	2591	
4428	1952	2187	4,66	102	$\frac{21}{2}$ 52	♂	†		
		3061	4,84	148	$\frac{12}{3}$ 53	♂	24	2591	227 fd

Kons stamboks- nr SKB A	Kon- troll- år	Avkastning			Kalv- nings- data	køn	öron nr	Kalvens faderns SKB stamboksnr eller iden- tetsmärke	Anm.
		mjök kg	fett %	smör- fett kg					
<b>Y 408. Erik Nordin, Nolås, Sidensjö.</b>									
3676		1269	4,47	57					ö
<b>Y 420. Erik Sjödin, Bondsjö, Härnösand.</b>									
3677		3345	3,85	129	$\frac{9}{12}$	52	♂	†	
<b>Y 431. Gustav Carlsson, Tjäll, Multrä.</b>									
3090		1842	3,80	70	$\frac{5}{1}$	53	♂	†	1914
3678		4133	4,04	167	$\frac{12}{12}$	52	♂	8	1914
4252		445	3,90	17					utg, 129 fd
4464	1945	3182	3,92	125	$\frac{8}{9}$	44	♂	†	361 fd
		3335	3,85	128	$\frac{8}{3}$	46	♀	34	1025
		3520	4,18	147	$\frac{20}{4}$	47	♂	†	
		2676	4,03	108	$\frac{3}{9}$	48	♂	4	1914
		4491	4,03	181					ö
		4409	4,07	179	$\frac{15}{11}$	49	♀	50	1914
		4299	3,92	169	$\frac{4}{12}$	50	♀	58	1914
		4753	4,25	202	$\frac{6}{1}$	52	♂	6	1914
		4391	4,10	180	$\frac{30}{3}$	53	♂	9	1914
<b>Y 432. Ivar Persson, Krånge, Edsbordet.</b>									
3091		321	4,79	15					utg, 60 fd
<b>Y 440. Helmer Nordin, Strinne, Bjärträ.</b>									
3679		3024	4,47	135	$\frac{23}{12}$	52		†	
3680		2999	4,19	126	$\frac{19}{3}$	53	♀	28	2235
4253		3081	4,58	141	$\frac{18}{3}$	53	♂	11	2235
4254		2994	4,52	129	$\frac{26}{11}$	52	♂	†	2235
4429	1951	2558	4,45	114	$\frac{8}{11}$	50	♂	†	2235
		3299	4,60	152	$\frac{10}{11}$	51	♀	26	2235
		3333	4,39	146	$\frac{26}{12}$	52	♀	27	2235
<b>Y 441. Algot Sjöström, Törsta, Undrom.</b>									
1098		3218	3,78	122	$\frac{1}{2}$	53	♀	42	2946
1661		3535	4,13	146	$\frac{6}{3}$	53	♀	†	2946
4255		3938	4,02	166	$\frac{29}{10}$	52	♀	41	2946
4430	1949	1929	4,85	94	$\frac{29}{3}$	49	♂	†	196 fd
		3044	4,45	136	$\frac{16}{4}$	50	♂	9	2600
		2226	5,23	116					ö
		3683	4,79	177	$\frac{9}{9}$	51	♂	†	2946
		3911	4,64	182	$\frac{3}{11}$	52	♂	11	2946



Kons stamboks- nr SKB A	Kon- troll- år	Avkastning			Kalv- nings- data	køn	öron nr	Kalvens faderns SKB stamboksnr eller iden- tetsmärke	Anm.
		mjölk kg	fett %	smör- fett kg					

**Y 495. Alvar Werner, Hångsta, Fränsta.**

3099		3461	4,09	142	14/4	53	♂	†		
3100		3561	4,78	170	16/9	52	♂	5	2273	
					21/9	53	♂	40*	2273	*kalv felm.
3685		4100	4,04	166	11/5	53	♀	39	2273	

**Y 508. Ernst Tjärnberg, Krånge, Edsborget.**

3101		2356	4,39	103	27/1	53	♂	†		
4432	1950	1911	4,49	85	4/3	50	♀	†		221 fd
		2761	4,98	137	8/5	51	♀	36	2918	
		2567	5,63	144	17/5	52	♂	†		
		2425	4,28	104	21/4	53	♂	4	Y-508-3	

**Y 515. Henning Tägnander, Norrtanflo, Resele kyrkby.**

2357										utg.
------	--	--	--	--	--	--	--	--	--	------

**Y 519. E. O. Söderström, Eden, Bjästa.**

1667		3817	4,99	190						k
2359		3214	4,80	154	1/4	53	♀	45	3631	
2728		654	4,74	31	4/2	53	♂	27	3314	150 fd
3104		4839	4,54	220	5/9	52	♂	25	3314	
3687		4157	4,85	202	21/12	52	♀	44	3314	

**Y 521. Elias Näslund, Nättersjö, Bjästa.**

2010		2997	4,22	126	10/2	53	♂	†		
3688		3525	4,32	152	9/1	53	♂	25	1933	
3689		3554	4,35	155	27/7	53	♀	33	1933	

**Y 523. Melker Byström, Mjåla, Bjästa.**

2730		3408	5,18	176	15/2	53	♀	24	3314	
3690		1692	4,71	80						210 fd
3691		3672	4,86	179	29/1	53	♂	12	3314	
4256		3476	4,80	167	3/11	52	♀	23	3314	
4433	1952	252	4,80	12	27/8	52	♂	11	3314	
		2697	5,57	150						

**Y 527. Nätra Vårdhem, Bjästa.**

905		2797	4,20	117	21/12	52	♀	74	2591	
-----	--	------	------	-----	-------	----	---	----	------	--

Kons stamboks- nr SKB A	Kon- troll- år	Avkastning			Kalv- nings- data	køn	öron nr	Kalvens faderns SKB stamboksnr eller iden- tetsmärke	Ann.
		mjölk kg	fett %	smör- fett kg					

**Y 528. Bröd. A. och O. Norberg, Östersel, Bjästa.**

1337		2597	4,21	109	$\frac{3}{6}$	53	♂	32	3314	
2361		894	4,61	41						utg, Y-1249 150
2732		3960	4,59	182	$\frac{18}{2}$	53	♂	29	3314	
3692		3606	4,48	161	$\frac{20}{5}$	53	♀	†		
4257		3528	4,20	148	$\frac{7}{5}$	53	♀	†		
4258		3470	4,88	169	$\frac{15}{10}$	52	♀	43	3314	
4434	1951	2076	4,42	92	$\frac{1}{4}$	51	♀	38	2924	171 fd
		2814	4,74	133						ö
		3967	4,25	169	$\frac{13}{10}$	52	♀	42	3633	
4435	1952	1870	4,57	85	$\frac{29}{3}$	52	♂	26	3633	175 fd
		3061	4,49	137	$\frac{1}{4}$	53	♂	30	3314	

**Y 529. Elias Näslund, Östersel, Bjästa.**

2013		3428	4,70	161	$\frac{13}{4}$	53	♀	81	3314	
2362		54	4,60	2						utg, 30 fd
2733										utg
2734										utg
3106		3974	4,44	176	$\frac{1}{5}$	53	♀	83	3314	
3107		3880	5,10	198	$\frac{29}{10}$	52	♀	78	3314	
3694		2887	4,77	138	$\frac{28}{4}$	53	♂	39	3314	
3695		4544	4,56	207	$\frac{22}{1}$	53	♂	35	3314	
4259		2550	4,76	121	$\frac{6}{6}$	53	♂	41	3314	
4436		3348	4,68	157	$\frac{30}{10}$	52	♂	34	3314	324 fd

**Y 575. Rickard Sedin, Lövsjö, Överhörnäs.**

2364		3265	4,50	147	$\frac{28}{3}$	52	♂	6	1882	
------	--	------	------	-----	----------------	----	---	---	------	--

**Y 583. Alvar Lindh, Billa, Överhörnäs.**

3696		3971	4,13	164	$\frac{17}{11}$	52	♀	19	2904	
------	--	------	------	-----	-----------------	----	---	----	------	--

**Y 593. Hjalmar Byström, Billa, Överhörnäs.**

2365		3994	4,79	191	$\frac{18}{1}$	53	♀	33	2904	
2735		3374	4,34	146	$\frac{26}{12}$	52	♂	38	2904	
2736		3899	4,42	172	$\frac{20}{11}$	52	♀	32	2904	
4437	1951	2902	3,99	116	$\frac{26}{12}$	50	♀	23	2593	293 fd
		3079	4,58	141	$\frac{8}{1}$	52	♀	28	2904	
		3234	4,59	148	$\frac{10}{12}$	52	♂	37	2904	
4438	1951	582	4,00	23	$\frac{19}{8}$	51	♀	24	2904	57 fd
		2612	4,58	119	$\frac{29}{8}$	52	♀	30	2904	
		2690	4,87	131	$\frac{26}{8}$	53	♂	39	2631	

Kons stamboks- nr SKB A	Kon- troll- år	Avkastning			Kalv- nings- data	Kalvens		faderns SKB stamboksnr eller iden- tetsmärke	Anm.
		mjök kg	fett %	smör- fett kg		kön	öron nr		
<b>Y 594. Einar Edblad, Billa, Överhörns.</b>									
1673		4133	4,91	203	$13/10$ 52	♂	26	3638	
2737		5219	4,81	251	$12/11$ 52	♂	27	2904	
3111		3681	5,22	192	$16/1$ 53	♀	29	2904	
3698									utg
<b>Y 596. Holger Karlsson, Billa, Överhörns.</b>									
2738		3483	4,06	141	$2/12$ 52	♂	11	2904	
2739		3798	4,12	157	$30/12$ 52	♀	18	2904	
<b>Y 603. Erik Olsson, Älved, Skog.</b>									
2740		3442	4,29	147					
<b>Y 616. Ernst Nilsson, Hjalta, Bjärträ.</b>									
3699		3574	4,02	144	$16/1$ 53	♂	22	2235	
<b>Y 625. H. Em. Wiklander, Loning.</b>									
2368									utg
<b>Y 641. Jonas Jonsson, Nybyn, Sidensjö.</b>									
3700		3532	4,34	153	$22/10$ 52	♂	†		
3701	1950	1959	4,83	95	$8/4$ 50	♀	16	2236	177 fd
		3200	4,28	137	$27/3$ 51	♀	20	2236	
		3714	4,46	166	$27/2$ 52	♂	2	1275	
		3748	4,53	170	$9/2$ 53	♂	†	1275	
<b>Y 644. John Broström, Borgsjöbyn, Erikslund.</b>									
2369		3073	4,49	138	$10/5$ 53	♂	†		
<b>Y 646. Leon. Norberg, Västersel, Bjästa.</b>									
2021		3316	4,41	146	$1/2$ 53	♂	18	3314	
3113									utg
3702		3861	4,62	178	$14/4$ 53	♂	19		
<b>Y 666. Leo Persson, Jansjö, Backe.</b>									
3703		3462	4,37	151	$14/1$ 53	♂	7	2622	
3704		3388	4,45	151	$11/11$ 52	♂♂	5,6	2622	

Kons stamboks- nr SKB A	Kon- troll- år	Avkastning			Kalv- nings- data	kön	öron nr	Kalvens faderns SKB stamboksnr eller iden- titetsmärke	Anm.	
		mjök kg	fett %	smör- fett kg						
<b>Y 696. Artur Öberg, Tvärlandsböle, Bredbyn.</b>										
2022		3448	4,05	140	$23/2$	53	♂	16	1901	
<b>Y 702. Kjell Lundberg, Tvärlandsböle, Sörflärke.</b>										
1674		2583	4,63	112	$28/1$	53	♂	19	1901	
1675		381	4,20	16						utg, 90 fd
2744		2553	3,72	95	$13/4$	53	♂	†		
<b>Y 704. Bröd. Sedin, Stensland, Överhörnäs.</b>										
3114		2062	4,74	98	$27/1$	53	♀	17	3657	
<b>Y 709. Axel Nyström, Haffsta, Överhörnäs.</b>										
3115		3845	4,65	179	$7/11$	52	♂	†		
3116		2722	4,51	123	$5/8$	53	♀	36	2607	
3705		4182	4,03	168	$2/11$	52	♀	32	2607	
<b>Y 711. Gustav Byström, Västerhus.</b>										
2373		3693	4,55	168	$1/4$	53	♀	38	2261	
2745		3990	4,26	170	$4/2$	53	♀	36	2261	
4260		1254	4,92	62	$13/3$	53	♀	37	2261	utg, liv
4261		3491	4,55	159	$15/3$	53	♂	12	Y-711-5	
<b>Y 713. Sven Westin, Landsjö, Arnäsvall.</b>										
2351		3355	4,03	135	$6/11$	52	♂	†		
3707		3173	4,29	136	$21/5$	53	♀	†		
<b>Y 720. Jonas Näslund, Näattersjö, Bjästa.</b>										
4384	1950	630	4,53	29	$29/7$	50	♂	†		64 fd
		3037	4,46	135	$10/8$	51	♂	15	3267	
		3789	4,35	165	$1/8$	52	♂	17	3314	
		4384	4,21	185	$26/7$	53	♀	29	3314	
<b>Y 721. Kristoffer Söderlind, Bredåker, Sidensjö.</b>										
2375		3439	3,73	128	$8/3$	53	♂	21	2236	utg, 330 fd
3120		3739	4,34	162	$5/5$	53	♀	45	2236	
3708		4208	4,07	171	$25/12$	52	♂	18	2236	

Kons- stamboks- nr SKB A	Kon- troll- år	Avkastning			Kalv- nings- data	kön	öron nr	Kalvens faderns SKB stamboksnr eller iden- titetsmärke	Anm.
		mjök kg	fett %	smör- fett kg					
<b>Y 722. Oskar Vesterlund, Sunnansjö, Bjästa.</b>									
3710		3515	4,50	160	$31/12$ 52	♂	3	2909	
<b>Y 723. Simon Edström, Sunnansjö, Bjästa.</b>									
3121		3031	4,41	134	$9/12$ 52	♂	11	3262	
<b>Y 724. Erik Jonsson, Östersel, Bjästa.</b>									
3122		3555	4,56	162	$28/12$ 52	♀	40	3314	
<b>Y 725. Fridian Nordin, Vik, Bjästa.</b>									
3686		2209	4,47	99	$19/11$ 52	♂	8	3631	
3711		2244	5,59	125					ö
<b>Y 728. Johan Nyberg, Västanå, Bjästa.</b>									
2376		3771	4,98	188	$18/11$ 52	♂	8	3314	
3123		2820	4,57	129	$3/1$ 53	♀	28	1933	utg
4262		3498	4,60	160	$7/2$ 53	♂	10	3314	
<b>Y 729. Hjalmar Hamberg, Mjåla, Bjästa.</b>									
2746		2442	3,70	90	$18/2$ 53	♂	9	3314	
<b>Y 733. Gustav Lindström, Sunnansjö, Bjästa.</b>									
2747		3519	4,69	165	$14/4$ 53	♀	†		
4263		3245	4,32	140	$19/4$ 53	♂	4	2909	
<b>Y 758. Bengt Bodin, Skullersta, Nyadal.</b>									
2028									utg
<b>Y 759. Erik Ramström, Skullersta, Nyadal.</b>									
2377									utg
3125		162	4,35	7					utg, 60 fd
<b>Y 763. Harry Melander, Fröstland, Köjasåg.</b>									
2378									utg
<b>Y 794. Gösta Berglund, Björkäng, Sollefteå.</b>									
3715		2870	4,24	122	$9/5$ 53	♀	22	3289	
4439	1950	3143	4,08	128	$25/11$ 49	♂	†		322 fd

Kons stamboks- nr SKB A	Kon- troll- år	Avkastning			Kalv- nings- data	kön	öron nr	Kalvens faderns SKB stamboksnr eller iden- tetsmärke	Anm.	
		mjök kg	fett %	smör- fett kg						
		3393	4,21	143	8/1	51	♂	†		
		3647	4,15	151	10/1	52	♀	19	1891	
		2714	4,38	119	19/4	53	♀	21	3289	
4440	1952	2952	4,38	129	14/12	51	♀	18	1891	306 fd
		3505	4,36	153	3/1	53	♂	†		

**Y 797. Gustav Edström, Klovsta, Multrå.**

4441	1952	3377	4,55	154	17/9	51	♀	†		385 fd
		3531	4,27	151	5/11	52	♀	†		
4466	1952	3396	4,95	168	17/9	51	♀	†		385 fd
		3149	4,70	148	24/3	53	♀	39	Y-797-114	

**Y 799. Erling Molin, Kläpp, Lökom.**

3127		2112	4,18	88	12/3	53	♀	†		
------	--	------	------	----	------	----	---	---	--	--

**Y 833. Evald Andersson, Önsta, Parteboda.**

1057		2609	4,41	115	1/6	53	♀	25	3237	
2379		2259	5,55	105	30/8	53	♀	27	3237	
3128		177	4,60	8						utg, 30 fd
4442	1952	2394	5,81	139	24/12	51	♀	21	3316	284 fd
		3036	5,59	170	12/12	52	♂	†	3237	
4443	1952	309	5,00	15	3/9	52	♀	24	3577	30 fd
		2687	4,75	128						

**Y 866. Karl Björner, Muggård, Häggdånger.**

2749		3283	3,84	126	8/1	53	♀	20	2950	
3716		2670	4,73	126	15/5	53	♀	24	3655	

**Y 867. Bernh. Nilsson, Skällom, Häggdånger.**

3717		3626	3,88	141	28/12	52	♂	7	2950	
------	--	------	------	-----	-------	----	---	---	------	--

**Y 873. Karin Uddfors, Brunne, Stigsjö.**

3718		4096	4,64	190	9/10	52	♀	53	3290	
3719		3368	4,49	151	1/3	53	♂	14	3290	
3270		4352	4,13	179	17/2	53	♂	†	3290	

**Y 874. Ivar Bylund, Brunne, Stigsjö.**

3129		4275	4,54	194	4/12	52	♂	10	3290	
3721		2473	4,26	105	9/6	53	♂	7	3290	

Kons stamboks- nr SKB A	Kon- troll- år	Avkastning			Kalv- nings- data	køn	öron nr	Kalvens faderns SKB stamboksnr eller iden- titetsmärke	Anm.
		mjölök kg	fett %	smör- fett kg					
<b>Y 896. Per O. Lemon, Ede, Erikslund.</b>									
2030		3145	5,19	163	10 <sup>10</sup> / <sub>5</sub> 53	♂	11	3237	
2750		555	4,71	26					utg, 180 fd
3130		3128	5,13	161	23 <sup>23</sup> / <sub>5</sub> 53	♂	12	3237	
3722		3944	4,17	164	26 <sup>26</sup> / <sub>3</sub> 53	♀	27	3237	
4264		2689	5,15	139	25 <sup>25</sup> / <sub>5</sub> 53	♂	†	3237	
4444	1951	825	4,58	38	19 <sup>19</sup> / <sub>7</sub> 51	♀	22	3017	79 fd
		3002	4,69	141	9 <sup>9</sup> / <sub>6</sub> 52	♀	25	3237	
		2725	4,70	128	7 <sup>7</sup> / <sub>6</sub> 53	♀	28	3237	
<b>Y 917. E. O. Svedberg, Nederede.</b>									
2380		3246	5,12	166	13 <sup>13</sup> / <sub>5</sub> 53	♂	4	2249	
<b>Y 937. Harald Svedin, Måland, Skog.</b>									
3078		2892	4,28	124	21 <sup>21</sup> / <sub>1</sub> 53	♂	10	3258	
<b>Y 950. Alfred Nordlander, Törsta, Undrom.</b>									
2366		2903	4,13	120	20 <sup>20</sup> / <sub>2</sub> 53	♀	39	2946	
<b>Y 952. P. J. Nordlander, Mjällom.</b>									
2723		1203	4,62	56					utg, 150 fd
<b>Y 957. Gunnar Bodin, Forss, Bjästa.</b>									
3724		4036	3,93	160	1 <sup>1</sup> / <sub>1</sub> 53	♂	4		
<b>Y 964. Bertil Hägglund, Ed, Bollstabruk.</b>									
2381									utg
3725									utg
<b>Y 982. C. A. Ödlund, Hakersta, Sollefteå.</b>									
3727		3828	3,98	152	13 <sup>13</sup> / <sub>12</sub> 52	♂	19	3244	
<b>Y 1017. Sven Sedin, Billa, Överhörns.</b>									
1681		2783	4,57	127	8 <sup>8</sup> / <sub>1</sub> 53	♂	20	3657	
2752									utg
3133		3218	4,72	152		♂	21		
4445		3596	4,45	160	14 <sup>14</sup> / <sub>11</sub> 52	♂	19	2904	317 fd

Kons stamboks- nr SKB A	Kon- troll- år	Avkastning			Kalv- nings- data	Kön	öron nr	Kalvens faderns SKB stamboksnr eller iden- tetsmärke	Anm.
		mjök kg	fett %	smör- fett kg					

**Y 1020. Israel Persson, Kornsjö, Bjästa.**

3135		2593	4,13	108	$11/3$	52	♂	13	3266	ö
------	--	------	------	-----	--------	----	---	----	------	---

**Y 1022. Joel Nylander, Komnäs, Överhörnäs.**

2383										utg
------	--	--	--	--	--	--	--	--	--	-----

**Y 1024. John Nordin, Västersel, Bjästa.**

2033		3672	4,33	159	$3/4$	53	♂	14	3314	
------	--	------	------	-----	-------	----	---	----	------	--

2754		3305	4,17	138	$20/7$	53	♂	18	3314	
------	--	------	------	-----	--------	----	---	----	------	--

**Y 1027. Axel Nyberg, Sunnansjö, Bjästa.**

3136		3800	5,01	190	$6/9$	52	♀	23	3262	
4446	1952	2877	4,30	124	$3/2$	52	♀	22	3262	227 fd

		3873	4,63	179	$13/1$	53	♀	24	3262	
--	--	------	------	-----	--------	----	---	----	------	--

4447	1952	319	5,10	16	$19/8$	52	♂	4	3262	29 fp
------	------	-----	------	----	--------	----	---	---	------	-------

		3315	5,06	168	$17/8$	53	♂	5	3262	
--	--	------	------	-----	--------	----	---	---	------	--

4448		3232	5,06	164	$22/10$	52	♂	†	3262	339 fd
------	--	------	------	-----	---------	----	---	---	------	--------

**Y 1028. Birger Vestberg, Västanå, Bjästa.**

3137		3197	4,49	143	$18/3$	53	♀	40	3314	
------	--	------	------	-----	--------	----	---	----	------	--

3729		3391	4,52	153	$14/3$	53	♀	39	3314	
------	--	------	------	-----	--------	----	---	----	------	--

**Y 1045. M. och G. Byström, Bredbyn.**

3731		4277	4,23	181	$27/1$	53	♂	6	2935	
------	--	------	------	-----	--------	----	---	---	------	--

**Y 1049. Lars Larsson, Näs, Bredbyn.**

4467	1952	2783	4,45	124	$3/1$	52	♀	10	2935	260 fd
------	------	------	------	-----	-------	----	---	----	------	--------

		3214	4,53	146	$19/2$	53	♀	14	2935	
--	--	------	------	-----	--------	----	---	----	------	--

**Y 1051. Gustav Lundgren, Vängelsby.**

3138		2196	4,45	98	$27/4$	53	♀	19	3242	
------	--	------	------	----	--------	----	---	----	------	--

**Y 1053. Sven Olofsson, Kubbe, Norrflärke.**

3139		2884	4,84	140	$6/6$	53	♂	12	3274	
------	--	------	------	-----	-------	----	---	----	------	--

4449	1952	1931	4,91	95	$16/3$	52	♀	†	3274	206 fd
------	------	------	------	----	--------	----	---	---	------	--------

		3326	5,01	167	$6/2$	53	♂	11	3274	
--	--	------	------	-----	-------	----	---	----	------	--



Kons. stamboks- nr SKB A	Kon- troll- år	Avkastning			Kalv- nings- data	kön	öron nr	Kalvens faderns SKB stamboksnr eller iden- tetsmärke	Anm.
		mjöl- kg	fett %	smör- fett kg					

**Y 1113. Kjell Edin, Eden, Saltea.**

4453	1950	782	4,14	32	$\frac{22}{7}$	50	♂	1	2597	
		3268	4,28	140	$\frac{7}{9}$	51	♀	16	2887	
		3162	4,67	148						

**Y 1132. Erik Näslund, Näs, Björnäsby.**

3145										utg
------	--	--	--	--	--	--	--	--	--	-----

**Y 1138. Gustav Sjölund, Älgsjö, Björnäsby.**

4454	1950	2564	4,63	119	$\frac{12}{11}$	49	♀	14	1895	335 fd
		3221	4,30	139	$\frac{29}{10}$	50	♀	18	1895	
		3529	4,39	155	$\frac{31}{10}$	51	♀	22	2944	
		3204	4,38	140	$\frac{6}{12}$	52	♂	8	2944	

**Y 1139. Emil Törnkvist, Älgsjö, Björnäsby.**

4835	1950	2428	4,19	102	$\frac{18}{3}$	50	♀	16	1895	198 fd
		3865	4,03	156	$\frac{17}{3}$	51	♀	19	2944	
		3877	4,61	171	$\frac{19}{3}$	52	♀	21	2944	
		2243	4,45	100	$\frac{5}{12}$	52				k

**Y 1141. Otto Nordlander, Lidböle, Nordinggrå.**

2027		1041	3,39	35	$\frac{15}{12}$	52	♀	23	1903	utg, 180 fd
------	--	------	------	----	-----------------	----	---	----	------	-------------

**Y 1147. C. J. Berglund, Nordland, Lugnvik.**

3146										utg
------	--	--	--	--	--	--	--	--	--	-----

**Y 1148. David Nordlund, Nordland, Lugnvik.**

2757										utg
------	--	--	--	--	--	--	--	--	--	-----

**Y 1163. Sven Sjödin, Fröstland, Köjasåg.**

4211		4030	4,54	183	$\frac{8}{11}$	52	♂	2	1890	
------	--	------	------	-----	----------------	----	---	---	------	--

**Y 1218. Fritz Nordvall, Skrike, Bjästa.**

3147		3020	5,49	166	$\frac{5}{8}$	53	♀	6	3254	
------	--	------	------	-----	---------------	----	---	---	------	--

**Y 1234. John Backlund, Blåvik, Bjästa.**

3736		147	4,70	7						utg Y-451, 60 fd
------	--	-----	------	---	--	--	--	--	--	------------------



Kons stamboks- nr SKB A	Kon- troll- år	Avkastning			Kalv- nings- data	kön	öron nr	Kalvens faderns SKB stamboksnr eller iden- tetsmärke	Anm.
		mjök kg	fett %	smör- fett kg					

**Y 1435. Gunnar Jonsson, Gårdsnäs.**

3742 utg

**Y 1442. Hjalmar Vestlund, Viksäter, Ullånger.**

2761 2017 4,67 94  $\frac{16}{10}$  52 ♀ 7 2575

**Y 1447. Verner Nordenmark, Käxed, Docksta.**

3739 3452 4,06 140  $\frac{17}{12}$  52 ♀ 5 2238

**Y 1461. Herbert Rödén, Öden, Björnåby.**

2762 utg

**Y 1564. Valter Östlund, Jervik, Näske.**

4456 3455 4,52 156  $\frac{13}{9}$  52 ♂ 33 3314 ink Y-529, 378 fd

**Y 1565. Nils Norell Gladom, Näske.**

4457 2800 5,07 142  $\frac{29}{10}$  52 ♂ 2 3314 325 fd

**Y 1571. Conrad Uhlin, Nattersjö, Bjästa.**

3740 4032 4,13 166  $\frac{3}{12}$  52 ♂ 2 1933

**Y 1572. Alvar Edin, Myre, Sidensjö.**

4461 1952 3381 4,51 153  $\frac{9}{11}$  51 ♂ † 329 fd  
2160 4,52 98  $\frac{25}{10}$  52 ♀ 12 2236

**Y 1574. Holger Nordin, Djupsjö, Skorped.**

4458 1952 2844 4,54 129  $\frac{22}{1}$  52 ♀ 14 3252 254 fd  
3838 4,43 170  $\frac{22}{1}$  53 ♂ 7 3252

**Y 1575. Jakob Forsberg, Norrböle, Bredbyn.**

3741 3834 4,82 185  $\frac{19}{12}$  52 ♂ 2 3648

**Y 1576. Nestor Näsström, Norrböle, Bredbyn.**

4266 3111 4,13 143  $\frac{25}{2}$  53 ♂ †

**Y 1613. Kjell Granlund, Östby, Erikslund.**

3038 1161 5,09 59 ink Y-8, 286 fd

Kons stamboks- nr SKB A	Kon- troll- år	Avkastning			Kalv- nings- data	Kalvens			Anm.
		mjök kg	fett %	smör- fett kg		kön	öron nr	faderns SKB stamboksnr eller iden- tetsmärke	

**Y 1643. Helge Berglund, Överå, Sidensjö.**

4459	1951	2992	4,27	128	12/2	52	♂	1	3252	
		3069	4,39	135	21/2	53	♂	†	3252	

**Y 1644. Felix Källgren, Djupsjö, Skorped.**

4460	1951	2162	4,57	99	17/3	51	♂	†		185 fd
		2754	4,68	129	1/4	52	♂	3	3314	396 fd
		3270	4,54	149	5/4	53	♀	6	3252	

**Jämtlands läns hushållningssällskapsområde**

**Z 1. Per Winberg, Rösta, Ås.**

1346	3190	4,11	131	5/5	53	♀	72	1257	
2763	3698	4,81	178	30/6	52	♂	†		

**Z 4. Br. Pettersson, Odensala, Östersund.**

1354	3771	4,68	176	18/2	53	♀			
2041	3566	4,16	148	16/4	53	♀	142	488	
2389	3302	4,62	152	15/10	52	♂	79	488	
2764	4293	4,10	176	5/11	52	♂ ♀	†		
3153	3975	4,52	180	14/1	53	♀	140	488	
3154	3933	4,69	184	31/1	53	♂	†		
3155	3553	4,72	168	9/2	53	♀	141	488	

**Z 5. Otto Pettersson, Odensala, Östersund.**

1356	4965	4,19	208	24/12	52	♂	†		
1357	2500	4,46	112	17/5	53	♀	†		335 fd
2390	4028	4,51	182			♂	36	Z-5-34	
3744	4466	3,92	175	5/3	53	♀	56	Z-5-34	
3745	3548	4,45	158	13/7	53	♀	†		

**Z 6. Axel Karlsson, Odensala, Östersund.**

3157	4584	4,55	208	3/9	53	♀	72	488	
3158	4211	4,14	174	26/2	53	♀	71	Z-4-75	
3746	4887	4,61	225	26/8	53		†		

Kons stamboks- nr SKB A	Kon- troll- år	Avkastning			Kalv- nings- data	køn	öron nr	Kalvens faderns SKB stamboksnr eller iden- titetsmärke	Anm.
		mjök kg	fett %	smör- fett kg					

### Z 11. Henning Nilsson, Ope.

1107	2809	4,45	126	28/1	53	♂	†	
3747	3781	4,34	164	23/2	53	♂	31	2651
3748	5196	4,55	236	29/9	52	♂	30	2651
3749	3463	4,29	148	30/3	53	♂	†	

### Z 12. Ante Palmqvist, Ope.

Säld besättning

### Z 13. Gunnar Leijon, Ope.

1110	2469	4,51	111					335 fd
2399	1933	4,68	90	28/11	52	♂	†	
2400	3446	4,58	158	25/7	53	♀		3325

### Z 15. Manne Abrahamsson, Torvalla, Östersund.

1112	5556	4,34	241	25/10	52	♂	†	
3159	3054	4,67	143	15/5	53	♂	23	Z-15-19
3160	5072	4,35	221	30/11	52	♀	41	2651
3161	1245	4,84	60					180 fd

### Z 17. Erik Olof Eriksson, Odensala, Östersund.

3162	3706	4,64	172	6/4	53	♀	50	488
------	------	------	-----	-----	----	---	----	-----

### Z 18. Jonas Jonsson, Odensala, Östersund.

3163	2627	4,71	124	28/5	53	♂	†	
3164	876	5,08	45					120
3165	3458	4,57	158	22/11	52	♀	52	488

### Z 19. Nils Persson, Tullus, Nälden.

3169	4238	4,50	191	20/3	53	♀	17	3327
------	------	------	-----	------	----	---	----	------

### Z 21. Nils Petrusson, Tullus, Nälden.

3751	3526	4,98	176	18/9	52	♂	†	
------	------	------	-----	------	----	---	---	--

### Z 23. Anders Reinklou, Tullus, Nälden.

1565	3074	4,42	136	10/7	53	♀	71	3327
2767	3681	4,29	158	21/4	53	♀	70	3564
4212	739	5,91	44	30/1	53	♂	60	3564

†, 119 fd

Kons stamboks- nr SKB A	Kon- troll- år	Avkastning			Kalv- nings- data	køn	öron nr	Kalvens faderns SKB stamboksnr eller iden- titetsmärke	Anm.
		mjök kg	fett %	smör- fett kg					
<b>Z 24. Olle Dahl, Tullus, Nälden.</b>									
3170		3664	4,31	158					
<b>Z 38. Gösta Bäckman, Värmon, Nälden.</b>									
2769		1876	4,51	85					såld, 280 fd
<b>Z 39. Olof Eriksson, Värmon, Nälden.</b>									
2770		163	4,80	8					sl, 28 fd
<b>Z 40. Helmer Palmqvist, Värmon, Nälden.</b>									
1371		4153	4,12	171	$\frac{9}{12}$	52	♂		
<b>Z 41. Johan Fors, Vaplan, Nälden.</b>									
2403		2658	3,84	101	$\frac{14}{1}$	53	♀	57	3339
<b>Z 44. S. G. Gärdvall, Orrgården, Oviken.</b>									
1372		1681	4,26	72	$\frac{16}{8}$	53	♀	74	3329
1373		2904	4,08	118	$\frac{25}{12}$	52	♀	71	3329
1687		1578	4,06	64					sl, 270 fd
2405		2957	3,98	118	$\frac{26}{1}$	53	♂	44	3329
3171		3433	4,02	138	$\frac{22}{2}$	53	♂	45	3329
3173		2387	4,80	115	$\frac{4}{8}$	53	♂ ♀		
<b>Z 47. Manne Persson, Myre, Oviken.</b>									
3175		939	4,79	45					utg, 180 fd
3178		1459	4,03	59	$\frac{12}{11}$	52	♀	62	3329 utg, 240 fd
<b>Z 48. Bror Danielsson, Gärde, Oviken.</b>									
3180		3581	4,31	154	$\frac{3}{12}$	52	♀	18	3329
<b>Z 54. Oskar Svensson, Bölåsen, Myrviken.</b>									
1375		4773	4,42	211	$\frac{22}{11}$	52	♂	70	514
2775		4109	4,38	180	$\frac{27}{9}$	52	♀	151	514
2776		3816	4,80	183	$\frac{31}{10}$	52	♂	69	514
2777		3573	4,28	153	$\frac{7}{12}$	52	♀	153	514
3181		3729	4,51	168	$\frac{15}{1}$	53	♂	71	Z-54-63
3182		3574	4,81	172	$\frac{10}{3}$	53	♀	156	Z-54-63

Kons stamboks- nr SKB A	Kon- troll- år	Avkastning			Kalv- nings- data	køn	öron nr	Kalvens faderns SKB stamboksnr eller iden- tetsmärke	Anm.
		mjölk kg	fett %	smör- fett kg					
<b>Z 60. Nils Selander, Mo, Lit.</b>									
930		3367	4,36	147	$\frac{18}{10}$ 52	♂			
1351		1083	4,26	46					utg Z-57, 150 fd
1378		282	4,40	12					†, 30 fd
3752		3650	4,84	177	$\frac{20}{5}$ 53	♀	58	3886	
<b>Z 61. P. A. Stockfelt, Söre, Lit.</b>									
1691		2981	4,12	123	$\frac{18}{3}$ 53	♂	38	1607	
2779		2959	4,51	134	$\frac{16}{3}$ 52	♀	38	1607	utg Z-1312, 28 fd
3183									utg Z-1312, 28 fd
<b>Z 63. Carl Lanner, Prästbordet, Lit.</b>									
2410		3213	3,77	121	$\frac{25}{4}$ 53	♀	28	1607	
3753		2591	4,65	121	$\frac{5}{6}$ 53	♂	16	1607	
3754		4418	4,12	182	$\frac{4}{10}$ 52	♂	14	1607	
<b>Z 64. Olle Trollsås, Trollsåsen, Nälden.</b>									
1119		2406	4,78	115	$\frac{28}{10}$ 52	♀	209	1949	
1121		204	4,20	9					utg, 28 fd
1382		1236	4,92	61					utg, 203 fd
2781		3635	4,65	167	$\frac{12}{11}$ 52	♀	211	3887	
2782		3243	4,72	153	$\frac{5}{3}$ 53	♂	76	3666	
2787		3770	4,44	167	$\frac{24}{9}$ 52		†		
2789		4237	4,79	203	$\frac{28}{11}$ 52	♂	75	3887	
<b>Z 65. S. Ulvild, Trollsåsen, Nälden.</b>									
1122		305	3,37	10					utg, 56 fd
2791		3229	4,45	144	$\frac{11}{12}$ 52				
2793		3779	4,32	163	$\frac{8}{3}$ 53	♂	37		
<b>Z 67. John Olsson, Faxälven, Nälden.</b>									
2412		3824	4,54	173	$\frac{15}{4}$ 53	♂	7		
3184		2970	5,14	153					
3186		4032	4,68	189	$\frac{16}{2}$ 53	♀	18		
3187		3529	5,18	183	$\frac{15}{4}$ 53	♀	19		
4267		3629	4,94	179	$\frac{4}{11}$ 52	♀	17		

Kons stamboks- nr SKB A	Kon- troll- år	Avkastning			Kalv- nings- data	Kalvens		faderns SKB stamboksnr eller iden- tetsmärke	Anm.
		mjök kg	fett %	smör- fett kg		kön	öron nr		

**Z 73. E. Paul Jönsson, Ottsjön.**

2048	2363	4,35	103	15/6	53	♀	31	
3188	3483	5,37	187	26/9	52	♂	7	
3755	3239	4,24	137	21/1	53	♀	29	

**Z 75. Per Nilsson, Trång, Trångsviken.**

1693	3914	4,26	167	23/10	52	♀	67	651
1694	5612	4,02	226	18/12	52	♂	26	651
2414	3815	4,29	164	15/6	53	♂	†	
2794	3514	4,75	167	3/3	53	♀	71	651
2796	4699	4,15	195	24/4	53	♂	27, (73)	651
2797	4844	4,35	211	26/11	52	♂	25	651

**Z 76. Lars Holmsten, Mo, Trångsviken.**

1695	3498	4,70	164	5/1	53	♀	61	1330
1696	3826	4,28	164	11/3	53	♂	51	1330
2798	3410	4,65	158	16/6	53	♂	†	
2799	190	4,30	8					
4268	3709	4,52	168	26/3	53	♀	†	
4269	3386	4,95	168	16/1	53	♂	50	1330

28 fd

**Z 77. Tore Svensson, Mo, Trångsviken.**

1386	2230	4,10	91					
2415	4101	4,11	169	2/5	53	♀	59	1330
2416	3843	4,50	173	7/4	53	♂	†	
4270	3284	4,33	142	6/4	53	♂	34	1330

**Z 78. Olov Bengtsson, Rödingsberg, Trångsviken.**

3189	4821	4,14	200	15/9	52	♀	26	651
3190	3713	4,51	168	27/8	53	♂	10	1105

**Z 81. Oscar Ek, Rödingsberg, Trångsviken.**

2417	3568	4,13	147	21/2	53	♀	†	
3756	3899	4,48	175	18/8	53	♀	†	

**Z 83. And. Eriksson, Rönningen, Ottsjön.**

1387	4302	5,00	215	2/6	53	♂	65	3343
------	------	------	-----	-----	----	---	----	------

Kons stamboks- nr SKB A	Kon- troll- år	Avkastning			Kalv- nings- data	kön	öron nr	Kalvens faderns SKB stamboksnr eller iden- titetsmärke	Anm.
		mjök kg	fett %	fett smör- kg					
<b>Z 86. Paul Jonsson, Ottsjön.</b>									
2050									slaktad
<b>Z 96. Israel Eriksson, Ottsjön.</b>									
1394		3682	4,68	172	$\frac{18}{1}$	53	♀	17	
<b>Z 98. Albert Jonsson, Ottsjön.</b>									
2053		1637	4,78	78					
<b>Z 107. Anton Paulsson, Lövsjön, Föllinge.</b>									
2422		2072	4,65	96					utg
<b>Z 110. John Eveby, Ottsjön.</b>									
2421		2985	4,84	144	$\frac{23}{5}$	53	♂	Y/330-54	
<b>Z 137. Jonas Jönsson, Ammer.</b>									
3758		3208	4,76	153	$\frac{23}{11}$	52	♂	†	
3759		3534	4,79	169	$\frac{7}{1}$	53	♂	†	
<b>Z 160. Erik Larsson, Ålsta, Norderön.</b>									
2425		606	4,12	25					utg, 60 fd
2426		1851	4,28	79	$\frac{3}{10}$	52		†	utg, 150 fd
2474		3302	4,12	152	$\frac{4}{2}$	53	♂		
<b>Z 162. Torsta lantmannaskola, Ås.</b>									
1398		3809	4,65	177					
2054		5709	4,18	239	$\frac{28}{10}$	52	♂	33	1257
2428		3691	4,44	164	$\frac{5}{4}$	53	♂	†	
2801		4005	4,50	180	$\frac{31}{3}$	53	♂	†	
2802		4323	4,17	180	$\frac{23}{1}$	53	♀	128	1257
2803		4623	4,26	197	$\frac{23}{3}$	53	♀	129	1257
2804		3443	4,24	146	$\frac{5}{2}$	53	♂	†	
3193		1218	3,46	42					utg, 84 fd
3194		3679	4,30	158	$\frac{10}{4}$	53	♀	131	1257
3760		4550	4,34	198	$\frac{23}{3}$	53	♀	130	1257
3761		5289	3,85	204	$\frac{14}{1}$	53	♂	35	1257
<b>Z 165. Per Yngve Jonsson, Backen, Ås.</b>									
1400									utg, 28 fd
2056		3484	5,14	179	$\frac{7}{8}$	53	♀	64	1054

Kons stamboks- nr SKB A	Kon- troll- år	Avkastning			Kalv- nings- data	Kalvens		faderns SKB stamboksnr eller iden- tetsmärke	Anm.
		mjök kg	fett %	smör- fett kg		kön	öron nr		

**Z 166. Arne Agerberg, Backen, Ås.**

1702	3881	4,88	190	16/12	52	♀	50	1054
3762	3410	5,02	171	24/5	53	♀	52	3347
3763	4316	5,10	220	4/2	53	♂	14	3347
3764	3309	5,35	177	27/4	53	♂	15	1054

**Z 168. John Alexandersson, Landsom, Ås.**

1402	2703	4,33	117	30/4	53	♀	†	
1403	342	4,56	16					

**Z 169. Per Olov Åsbo, Landsom, Ås.**

1410	59	4,90	3						utg, 84 fd
1411	1335	4,21	57						utg, 168 fd
1412	3100	4,42	137	15/10	52	♀	117	1054	
1419	2687	4,54	122	13/4	53	♀	119	1054	
1704	568	4,63	26	15/2	53	♂	37	1054	utg, 168 fd
2430	1568	5,00	79						utg, 252 fd
2431	3290	4,41	145	19/3	53	♂	38	1054	
2432	4237	4,08	173	8/10	52	♂			
3196	2811	4,26	120	4/6	53	♂	†		
3197	3094	4,95	153	27/10	52	♀	118	1054	
3198	2537	5,24	133	28/3	53	♂	†		
3199	2269	4,56	103						

**Z 173. Georg Georg Mahlberg, Dille, Ås.**

2435	2204	4,22	93	7/8	53	♂	21	2960	259 fd
2467	3943	4,48	177	29/12	52	♀	130	2960	
3765	3702	4,54	168	21/2	53	♀	131	2960	
3766	4270	4,29	183	28/2	53	♂	†		

**Z 174. Olof Andersson, Åskott.**

2060	5130	4,35	223	22/2	53	♀	141	3575	
2061	3936	4,49	177	8/4	53	♂	†		
2063	3381	4,03	136	21/3	53	♀	142	3575	
3201	4896	4,50	220	4/11	52	♂	31	3575	
3202	4249	4,58	195	20/4	53	♂♂	†		
3203	4088	4,37	179	4/4	53	♀	143	3575	
3204	4150	4,17	173	29/3	53	♂	†		

**Z 180. Per Olsson, Bäck, Gärdsta.**

3767	339	4,57	15						utg, 120 fd
------	-----	------	----	--	--	--	--	--	-------------

Kons stamboks- nr SKB A	Kon- troll- år	Avkastning				Kalvens			Anm.
		mjök kg	fett %	smör- fett kg	smör- nings- data	kön	öron nr	faderns SKB stamboksnr eller iden- titetsmärke	

**Z 185. Nils Nilsson, Gärdsta.**

1706	2678	4,20	112	$\frac{26}{1}$	53	♂		
------	------	------	-----	----------------	----	---	--	--

**Z 191. Conrad Aronsson, Ångsta, Lockne.**

1707	2360	4,06	96	$\frac{31}{10}$	52	♀	42	Z-76-40
2434	3552	4,83	172	$\frac{19}{5}$	53	♀	47	Z-76-40
2808	4619	4,15	192	$\frac{19}{1}$	53	♀	43	Z-76-40

**Z 196. Nils Olsson, Börön, Lockne.**

945

utg

**Z 199. Sven Svensson, Haxäng, Lockne.**

2436	3504	4,72	165	$\frac{3}{1}$	53	♂	32	
2437	2797	4,69	131	$\frac{8}{7}$	53	♂	33	

**Z 206. John Andersson, Häste.**

1429	2898	5,04	146	$\frac{22}{4}$	53	♂	14	2297
------	------	------	-----	----------------	----	---	----	------

**Z 252. J. E. Sidén, Bergom, Dvårsätt.**

2066	3307	4,05	134	$\frac{13}{7}$	53	♀	147	2287
2067	3860	4,20	162	$\frac{16}{2}$	53	♂	†	
2068	2833	4,09	116	$\frac{23}{8}$	53	♂	†	
4220	3310	4,74	157	$\frac{2}{8}$	53	♀	148	2287
4221	3275	3,88	127	$\frac{6}{12}$	52	♂	†	

**Z 290. Anders Grenholm, Hägra, Dvårsätt.**

2070	4507	4,54	204	$\frac{25}{4}$	53	♀	44	3889
3205	4645	4,35	202	$\frac{2}{10}$	52	♀	40	
4271	3594	4,56	164	$\frac{9}{8}$	52	♀	39	2685

**Z 320. Johan Bergstedt, Västbyn, Frösön.**

3206	2442	4,00	98	$\frac{22}{2}$	53	♂	†	
3207	3642	4,34	158	$\frac{21}{4}$	53	♀	143	3884
3208	1688	4,62	78					
3211	4404	4,43	195	$\frac{13}{12}$	52		†	
4272	3576	4,26	161	$\frac{25}{10}$	52	♀	136	3885
4273	3321	4,03	134	$\frac{1}{4}$	53	♂	†	
4274	3705	4,70	175	$\frac{6}{5}$	53	♀	144	
4275	3752	4,47	167	$\frac{5}{11}$	52	♀	137	3885

utg, 175 fd

Kons stamboks- nr SKB A	Kon- troll- år	Avkastning			Kalv- nings- data	køn	öron nr	Kalvens faderns SKB stamboksnr eller iden- titetsmärke	Anm.
		mjök kg	fett %	fett smör- kg					
<b>Z 321. Carl Erik Karlsson, Vagled, Frösön.</b>									
1436		3053	3,68	113	$\frac{2}{1}$	53	♂	51	3013
1710		2564	4,40	113					utg, 330 fd
1711		4294	3,97	171	$\frac{2}{5}$	53	♀	106	3013
2809		3650	4,68	171	$\frac{7}{4}$	53	♂	53	3013
2811		2925	3,96	116	$\frac{9}{2}$	53	♂	52	3013
3212		2602	4,07	106	$\frac{7}{7}$	53	♂	57	3013
3214		3230	4,30	139	$\frac{3}{11}$	52	♂	48	3013
3215		804	4,44	36					utg, 112 fd
3216		4614	4,66	215	$\frac{29}{4}$	53	♂	54	3013
<b>Z 322. Lars Svård, Vagled, Frösön.</b>									
1439		3419	4,46	152	$\frac{30}{4}$	53	♂	†	
1440		2899	4,77	138	$\frac{29}{4}$	53	♂	†	
1712		4218	3,92	165					utg, 330 fd
2072		2592	4,18	108	$\frac{26}{7}$	53	♀	119	3013
2073		3521	4,52	159	$\frac{7}{1}$	53	♂♂	†	
2812		3823	4,69	179	$\frac{15}{5}$	53	♀	118	3013
2813		4015	3,82	153	$\frac{15}{4}$	53	♂	†	
3217		3670	4,22	155	$\frac{5}{5}$	53	♂	†	
3218		616	5,53	34					utg, 84 fd
3219		3582	4,90	176					
3220		3661	4,50	165	$\frac{27}{12}$	52	♀	†	
3221		3239	4,45	144	$\frac{20}{4}$	53	♂	†	
<b>Z 324. Erik Näslund, Vagled, Frösön.</b>									
3222		3225	4,75	153	$\frac{27}{5}$	53	♂	†	
<b>Z 326. Erik Eriksson, Berge, Frösön.</b>									
2077		2355	4,49	106	$\frac{3}{11}$	52	♂	†	utg, 330 fd
2078		2973	4,51	134	$\frac{22}{4}$	53	♀	55	
<b>Z 328. P. O. Persson, Rasten, Genvalla.</b>									
3768		3458	4,34	150	$\frac{7}{4}$	53	♂	7	1965
3769		4048	4,76	193	$\frac{5}{10}$	52	♂		
3770		3145	4,41	139					
3771		4097	4,62	189	$\frac{6}{3}$	53	♂		
<b>Z 363. Sigge Nilsson, Korsmyrbränna, Högarna.</b>									
2822		334	5,04	17					utg, 84 fd

Kons stamboks- nr SKB A	Kon- troll- år	Avkastning			Kalv- nings- data	køn	öron nr	Kalvens faderns SKB stamboksnr eller iden- titetsmärke	Anm.
		mjök kg	fett %	smör- fett kg					

**Z 403. Ivan Jönsson, Lorås.**

1418	2098	4,72	99	2/7	53	♀	19	3579
3223	2497	4,23	105					

**Z 406. Jöns Jonsson, Dille, Ås.**

1446	1931	3,94	76	7/10	52	♂	26	2960
3224	2880	4,25	122	15/3	53	♂	†	
3225	3351	4,17	140	6/3	53	♂	28	2960

**Z 412. Per Olofström, Bredkålen, Strömsund.**

2438	4882	4,10	200	23/10	52	♂	8	2633
------	------	------	-----	-------	----	---	---	------

**Z 466. Karl Jonsson, Nyland, Gäxsjö.**

2439	5373	4,44	238	31/10	52	♀	20	2954
------	------	------	-----	-------	----	---	----	------

**Z 468. Nils Olofsson, Raftsjöhöjden.**

3226	4139	4,25	176	7/3	53	♀	†	
3772	3780	4,50	170	13/12	52	♀	75	2666
3773	2543	4,96	126	16/9	53	♀	77	2666

**Z 481. Jöns Hamvald, Sikås, Jämtlands-Sikås.**

3227	4711	4,45	210	7/10	52	♀	29	2667
------	------	------	-----	------	----	---	----	------

**Z 498. Anders Nilsson, Ollebacken, Jämtlands-Sikås.**

3228	3901	4,25	166	16/11	52	♀	42	3359
------	------	------	-----	-------	----	---	----	------

**Z 565. Staffan Thorstensson-Medalen, Säter, Svenstavik.**

2409	232	5,10	12					utg, 56 fd
2826	717	3,61	26					utg, 112 fd

**Z 567. Jakob Persson, Rörön, Rörösjön.**

3229	4535	4,56	207	22/10	52	♀	40	674
3230	3777	4,21	159	4/6	53	♀	42	Z-567-7

**Z 626. G. P. Göransson, Husås.**

3775	3871	4,69	182	3/4	53	♂	†	2639
3776	4570	4,27	195	16/11	52	♀	61	2639

Kons stamboks- nr SKB A	Kon- troll- år	Avkastning				Kalvens			Anm.
		mjök kg	fett %	smör- fett kg	smör- nings- data	kön	öron nr	faders SKB stamboksnr eller iden- titetsmärke	

**Z 634. Anton Hall, Ottersgård, Husås.**

1718	5038	4,23	213	30/12	52	♂	25	1607
3777	3963	4,68	185	12/2	53	♀	32	2639
3779	4942	5,17	256	27/12	52	♂	24	1607
3780	4693	4,22	198	22/1	53	♂ ♂	††	
3781	3901	4,87	190	8/1	53	♂	26	3886

**Z 652. Olof Olsson, Klösta, Lit.**

3231	2438	4,69	114	4/6	53	♀	26	1607
------	------	------	-----	-----	----	---	----	------

**Z 658. Eric Olofsson, Boda, Lit.**

3232	3997	4,44	177	30/3	53	♂	15	1607
------	------	------	-----	------	----	---	----	------

**Z 663. Hans Hansson, Korsta, Lit.**

2441				7/10	52	♂	†	utg, 13/10 52
------	--	--	--	------	----	---	---	---------------

**Z 673. Nils Gudmundsson, Bergsviken, Svenstavik.**

1451	3212	5,07	163	6/3	53	♂	14	3322
------	------	------	-----	-----	----	---	----	------

**Z 674. Hans Högström, Bergsviken, Svenstavik.**

2082	3610	4,52	163	10/4	53	♀	59	
3783	1806	4,22	76					utg, 252 fd
3784	218	4,60	10					utg, 28 fd
3785	4384	4,17	183	7/1	53			

**Z 676. Per Andersson, Östervigge, Vigge.**

955	2837	3,86	110	10/3	53	♂	†	
1720	2757	4,28	118	10/5	53	♀	18	

**Z 698. Erik H. Bengtsson, Kläppe, Östersund.**

573	2412	3,87	93	8/4	53	♂	†	
-----	------	------	----	-----	----	---	---	--

**Z 704. Karl Nordman, Myckeläsen.**

2829	3209	3,56	114	3/2	53	♂		
2830	3494	4,19	146	5/10	52	♂		

**Z 706. Ej med i kontrollen.**

Kons stamboks- nr SKB A	Kon- troll- år	Avkastning			Kalv- nings- data	køn	öron nr	Kalvens faderns SKB stamboksnr eller iden- titetsmärke	Anm.
		mjök kg	fett %	smör- fett kg					
<b>Z 703. Nils Nilsson, Hallbränna, Hallen.</b>									
2442		789	4,73	38					utg, 120 fd
2832		3042	4,08	206	11/5	53	♀	34	2987
3234		2868	4,52	130	8/11	52	♀	34	2987
3786		1095	3,82	42					utg, 120 fd
3787		4370	4,03	175	10/1	53	♂	6	2887
<b>Z 714. Olov Karlsson, Frösö prästgård, Frösön.</b>									
2086		3582	4,00	143	20/12	52	♂	†	
2087		4137	4,23	175	21/4	53	♂	†	
<b>Z 726. Johan Hermansson, Ede, Trångsviken.</b>									
3235		3628	4,12	149	17/12	52	♂	†	
3236		2178	4,57	100	18/3	53	♀	33	utg, 302 fd
<b>Z 733. Axel Andersson, Hammarstrand.</b>									
2445									utg
2446									utg
<b>Z 748. Erik Andersson, Henningskålen, Strömsund.</b>									
3238									ej med i kontr.
<b>Z 751. P. A. Lund, Tullus, Nälden.</b>									
3788		4411	4,23	186	20/4	53	♀	46	3327
3789		1891	4,76	90	4/7	53	♂	4	3327
3790		4037	4,53	183	18/11	52	♂	†	
<b>Z 760. Olof Nilsson d. y., Västerkålen, Krokomb.</b>									
2883		134	4,50	6					utg, 28 fd
<b>Z 780. Nils Mattsson, Vågslätten, Stugun.</b>									
3791		2362	4,28	101	11/12	52	♀	16	3006
<b>Z 784. Sigvard Nilsson, Skogslund, Stugun.</b>									
2461		2887	4,33	125	21/11	52	♂	5	3006
4278		4368	4,70	205	3/10	52	♂	†	
<b>Z 801. K. Björöd och N. Svensson, Slandrom, Genvalla.</b>									
1721		3375	4,28	144	19/11	52			

Kons stamboks- nr SKB A	Kon- troll- år	Avkastning			Kalv- nings- data	kön	öron nr	Kalvens faderns SKB stamboksnr eller iden- tetsmärke	Anm.
		mjök kg	fett %	smör- fett kg					
<b>Z 807. Jonas Säll, Röde, Nälden.</b>									
1722		3782	4,34	162	$\frac{21}{10}$ 52	♀	58	2676	
2448		3250	4,09	133	$\frac{8}{11}$ 52	♀	59	2676	
2449		3654	4,45	163	$\frac{29}{10}$ 52	♂	5	2676	
3239		3359	4,19	141	$\frac{6}{10}$ 52	♂	4	2676	
3240		2980	4,48	134	$\frac{23}{11}$ 52	♀	60	2676	
<b>Z 819. P. O. Norrman, Ottsjön.</b>									
3241		3775	4,30	162	$\frac{12}{11}$ 52	♂		3343	
<b>Z 829. Simon Persson, Boda, Lit.</b>									
1723		3620	4,88	177	$\frac{24}{10}$ 52	♀	†		
2834		2700	5,73	155	$\frac{10}{8}$ 53	♀	26	Z-61-30	
<b>Z 834. Olle Nyberg, Skärvängen.</b>									
2388		3221	4,54	146	$\frac{11}{4}$ 53	♀	4	2991	
<b>Z 867. Nils Gunnmo, Storholmsjö, Lillholmsjö.</b>									
2450		3252	3,80	124	$\frac{17}{4}$ 53	♀	35	3335	
<b>Z 872. Harry Haraldsson, Kluk, Alsen.</b>									
2451		2032	4,28	87	$\frac{22}{10}$ 52	♀	54		
2452		188	5,30	10					utg, 28 fd
2454		2956	4,10	121	$\frac{26}{10}$ 52	♂	11		
<b>Z 888. Helge Henriksson, Boda, Lit.</b>									
3792		4786	4,14	198	$\frac{14}{4}$ 53	♂	†		
<b>Z 896. John Hallkvist, Ålsta, Näkten.</b>									
3793		2847	4,72	134	$\frac{16}{8}$ 53	♂♂	†		
3794		3491	4,08	142	$\frac{13}{5}$ 53	♂	12	2959	
<b>Z 897. Georg Gidlund, Grytan, Brunflo.</b>									
3242		3420	3,75	128	$\frac{12}{2}$ 53	♀	†		
<b>Z 898. Nils Andersson, Håkansta, Brunflo.</b>									
1727		3376	4,76	161	$\frac{23}{2}$ 53	♂	23	3316	
3795		2677	5,25	142	$\frac{14}{3}$ 53	♂	†		

Kons stamboks- nr SKB A	Kon- troll- år	Avkastning			Kalv- nings- data	køn	öron nr	Kalvens faderns SKB stamboksnr eller iden- tetsmärke	Anm.
		mjök kg	fett %	smör- fett kg					
<b>Z 904. Erik Hansson, Ottsjön.</b>									
1455		1562	4,98	78					utg, 210 fd
1729		3468	5,32	184	$10/5$	53	♀	33	Y-330-54
2456		3162	4,63	147	$21/3$	53	♀	32	Y-330-54
<b>Z 943. Olof B. Olsson, Borgvik, Myrviken.</b>									
3245		4295	4,23	184	$1/1$	53	♀		
<b>Z 946. Nils Andersson, Höla, Hallen.</b>									
3798		3700	5,28	195	$12/5$	53	♂		
3799		2133	4,70	100					utg, 270 fd
3800		3721	4,73	176	$12/10$	52	♀	30	1602
<b>Z 963. Ragnar Lindkvist, Ålderdomshemmet, Mårdsjön.</b>									
3801		2407	4,44	107	$6/12$	52	♀	19	2289
<b>Z 971. H. Forsberg, Kvarnriset, Stugan.</b>									
3803		3333	4,85	162	$8/12$	52	♀	14	2695
<b>Z 975. Karl Amrén, Västede.</b>									
3246		624	4,25	27					utg, 84 fd
<b>Z 987. Nils Nilsson, Ömsta, Norderön.</b>									
2457		3318	4,62	153	$31/1$	53	♂	5	3328
3804		762	4,70	36					utg, 180 fd
3805		3165	4,32	137	$4/3$	53	♂	5	2657
<b>Z 1008. Bernhard Nilsson, Backen, Ås.</b>									
3806		3650	4,62	166	$5/6$	53	♀	27	1054
<b>Z 1102. Karolina Sehlin, Åhn, Hallen.</b>									
2459		3317	4,28	142	$23/4$	53	♀	13	2987
3807		3222	4,62	149	$1/3$	53	♀	12	2987
<b>Z 1130. Sven Myreus, Fisksjön, Håsjö.</b>									
3248		3367	4,34	146	$20/10$	52	♂	†	2640

Kons stamboks- nr SKB A	Kon- troll- år	Avkastning			Kalv- nings- data	Kalvens		Anm.		
		mjök- kg	fett %	smör- fett kg		kön	öron nr		faderns SKB stamboksnr eller iden- titetsmärke	
<b>Z 1179. Per Nilsson, Namn, Genvalla.</b>										
1734		3574	4,39	157	30/3	53	♂	7	3363	
3809		3234	3,91	126	21/1	53	♂			
<b>Z 1183. Olof Pålsson, Faxälven, Nälden.</b>										
2097		3576	4,51	162	5/4	53	♂			
2098		4296	4,34	186	30/12	52	♂	13	561	
3249		1411	4,57	65						utg, 280 fd
3250		3967	4,42	175	8/12	52	♀	29	561	
3251		3647	4,81	175	9/5	53	♀	30		
<b>Z 1193. Ludvig Ekberg, Rosshol, Lockne.</b>										
3252		3487	4,63	164	25/1	53	♂	7		
3253		3808	5,43	206						
<b>Z 1197. Olof Andersson, Borgvik, Myrviken.</b>										
Ej med i kontrollen 1952-53										
<b>Z 1199. Haqvin Bergvall, Pålgård.</b>										
1700		2513	4,25	107	14/6	53	♂	8	2282	
2841		4311	3,93	169	5/10	52	♂	4	2629	
3810		4892	4,08	199	27/12	52	♂	6	2282	
3811		3735	4,06	151	21/3	53	♂		2629	
3812		3706	4,22	157	13/11	52	♀	14	2974	
<b>Z 1237. Th. Näsström, Österrede.</b>										
2827		2624	4,12	108	25/3	53	♂	†		
<b>Z 1257. A.-B. Tegefors Verk, Mogård, Järpen.</b>										
2104		1333	3,69	49	6/10	52	♀	7	855	såld, 252 fd
2837		1121	3,82	43	27/2	53	♂	†		såld, 252 fd
<b>Z 1312. Sune Holm, Ollebacken, Jämtlands-Sikås.</b>										
2105		451	5,16	23						såld, 84 fd
3183		4085	4,65	189	9/11	52	♂	15	1607	
<b>Z 1237. Rune Larsson, Fillsta, Genvalla.</b>										
3256		3605	4,11	148	15/6	53	♀	19	1662	
3257		3153	5,23	165	2/9	53	♀	20	1662	

Kons stamboks- nr SKB A	Kon- troll- år	Avkastning			Kalv- nings- data	køn	öron nr	Kalvens faderns SKB stamboksnr eller iden- titetsmärke	Anm.
		mjök kg	fett %	fett smör- kg					

**Z 1328. Olle Jönsson, Våge, Pilgrimstad.**

3258		4163	3,55	144	$\frac{10}{10}$	52	♂	5	1632
3259		2488	4,85	121	$\frac{4}{5}$	53	♀	24	

**Z 1330. Algot Nilsson, Rossbol, Lockne.**

3174		3046	3,76	114	$\frac{10}{12}$	52	♂	†	
3260		2592	3,72	96	$\frac{2}{8}$	53			

**Z 1331. Sven Henriksson, Ammer, Stavre.**

3261		3714	4,74	176	$\frac{9}{3}$	53	♀	30	1629
3262		3242	4,25	138	$\frac{7}{9}$	53	♂	†	
3263		3751	4,49	168	$\frac{24}{3}$	52	♂	†	

**Z 1360. Göte Sjögren, Skärvången.**

2464		3137	3,86	121	$\frac{15}{1}$	53	♀	13	2991
------	--	------	------	-----	----------------	----	---	----	------

**Z 1381. Ivan Lindström, Backen, Ås.**

4280		4249	4,46	189	$\frac{8}{4}$	53	♀	44	1054
4281		2592	4,67	121	$\frac{12}{5}$	53		†	

**Z 1390. Nils Svensson, Strandliden.**

2840		3635	3,96	144	$\frac{14}{5}$	53	♀	13	
------	--	------	------	-----	----------------	----	---	----	--

**Z 1415. K. A. Egervärn, Gäxsjö.**

3813		3309	4,35	144	$\frac{1}{4}$	53	♂		2954
3814		3319	4,09	136	$\frac{31}{3}$	53	♂		2954

**Z 1423. Nils Gösta Persson, Landverk, Alsen.**

3815		1924	4,53	87	$\frac{28}{6}$	53	♀	†	
------	--	------	------	----	----------------	----	---	---	--

**Z 1431. Sven Fors, Prästbordet, Alsen.**

3265		2384	4,49	107	$\frac{3}{1}$	53	♂		3004
------	--	------	------	-----	---------------	----	---	--	------

**Z 1446. Lars J. Andersson, Skjör, Östersund.**

1738		2100	4,60	97	$\frac{22}{8}$	52	♂		
1739		4034	4,43	179	$\frac{22}{3}$	53	♀	16	

**Z 1477. Salomon Eriksson, Munkeflohögen.**

Ej med i kontrollen 1952-53

Kons stamboks- nr SKB A	Kon- troll- år	Avkastning			Kalv- nings- data	køn	öron nr	Kalvens faderns SKB stamboksnr eller iden- titetsmärke	Anm.
		mjölk kg	fett %	smör- fett kg					

**Z 1487. Paul Persson, Våge, Mattmar.**

3816		3167	4,72	150	$\frac{4}{5}$	53	♂		
3817		345	5,80	20					utg, 60 fd

**Z 1500. Anders Magnusson, Kommunalhemmet, Hammarstrand.**

3818		3829	4,51	176	$\frac{25}{10}$	52	♂	6	2974
3819		3584	4,42	159	$\frac{7}{10}$	52	♀	31	2974

**Z 1538. Bjärme Andelsladugård, Bjärme, Fåker.**

150		1557	4,12	64					utg, 280 fd
-----	--	------	------	----	--	--	--	--	-------------

**Z 1575. Joh. O. Johansson, Fanbyn, Genvalla.**

2819		2799	4,17	116	$\frac{6}{9}$	52	♂	3	3365
------	--	------	------	-----	---------------	----	---	---	------

**Z 1580. Carl Jönsson, Lund, Brunflo.**

3820		2923	4,19	122	$\frac{20}{1}$	53	♀	18	3316
------	--	------	------	-----	----------------	----	---	----	------

**Z 1581. Bröd. O. och A. Jönsson, Bjärme, Fåker.**

2842		3624	4,94	181	$\frac{4}{4}$	53	♀ ♂	†	
2843		3093	5,66	175					ö
4282		3771	4,96	187	$\frac{15}{11}$	52	♀	29	3353
4283		2700	5,72	154	$\frac{13}{8}$	53	♂	10	2959

**Z 1606. Gunnar Olsson, Rösta, Ås.**

3267		3395	4,84	164	$\frac{2}{5}$	53	♂	†	
------	--	------	------	-----	---------------	----	---	---	--

**Z 1614. R. Kardin, Optand, Ope.**

3268		3451	4,47	154	$\frac{17}{12}$	52	♀	9	2967
3822		4108	4,27	175	$\frac{8}{12}$	52	♂	2	

**Z 1616. Erik Håkansson, Ope.**

3823		4120	4,65	191	$\frac{2}{9}$	52	♀	13	3325
------	--	------	------	-----	---------------	----	---	----	------

**Z 1641. Gunnar Jönsson, Ottsjön.**

2051		2168	4,44	96					utg, 238 fd
2462		2808	5,12	144	$\frac{21}{4}$	53	♂	3	3343
3824		4805	5,24	252	$\frac{5}{2}$	53	♂	2	
3825		4496	4,83	217	$\frac{19}{11}$	52	♂	1	

Kons stamboks- nr SKB A	Kon- troll- år	Avkastning			Kalv- nings- data	køn	öron nr	Kalvens faderns SKB stamboksnr eller iden- titetsmärke	Anm.
		mjök kg	fett %	fett kg					
<b>Z 1689. Alex Persson, Bäck, Gärdsta.</b>									
3179	2910	4,31	125	24/2	53	♀			
3826	3260	4,62	151	23/3	53	♀	12		
<b>Z 1741. Märten Agerberg, Trättgårde, Ås.</b>									
3827	3862	3,96	153	21/2	53	♀	27	2960	
<b>Z 1746. Karl Eriksson, Ringsta.</b>									
923	4118	4,03	166	18/10	52	♀	18	2639	
<b>Z 1768. Emil Friberg, Östnor, Hackås.</b>									
2844	2541	4,54	115	20/1	53	♂	†		
<b>Z 1839. Nils Arnberg, Smedsåsen, Nälden.</b>									
3828	4117	4,27	176	2/3	53	♂	†	651	
<b>Z 1847. K. O. Johansson, Hökbäck, Lit.</b>									
3829	2076	4,20	87						utg, 330 fd
3830	363	4,94	18						utg, 40 fd
3831	3869	4,50	174	24/2	53	♀	†	1607	†
3832	5375	4,49	242	8/9	52	♀			
<b>Z 1873. Lars Larsson, Liden, Aspås.</b>									
2107	2594	4,85	125	8/8	53	♀	26	3679	
<b>Z 1896. Erik Norén, Störåsen, Föllinge.</b>									
3833	2961	4,69	139	9/4	53	♀	14	3368	
<b>Z 1898. Gunnar Eriksson, Haraby.</b>									
2471	4458	4,23	189	15/10	52	♂ ♂		1953	
3270	456	3,94	18						utg, 84 fd
<b>Z 1899. Olof Jonssons sterbh., Haraby.</b>									
3834	3298	4,54	150	12/11	52	♀		1953	
3835	120	5,80	7						utg Z-2346, 56 fd

Kons stamboks- nr SKB A	Kon- troll- år	Avkastning			Kalv- nings- data	køn	öron nr	Kalvens faderns SKB stamboksnr eller iden- tetsmärke	Anm.	
		mjök kg	fett %	smör- fett kg						
<b>Z 1922. Erik Carlsson, Lockåsen, Kövra.</b>										
Ej med i kontrollen 1952-53										
<b>Z 2024. Anders Pettersson, Odensala, Östersund.</b>										
1352		3542	4,83	171	26/1	53	♂	†	488	
3271		4935	4,59	227	9/9	52	♂	†	488	
3836		2642	4,76	126	24/12	52	♀	18	Z-4-74	utg, 335 fd
3837		1977	4,57	90	5/7	53	♀	†		utg, 180 fd
3838		4084	4,70	192	16/2	53	♂	†	Z-4-74	
<b>Z 2039. Johan Olofsson, Storåsen, Myckelåsen.</b>										
3275		2805	4,59	129	15/9	52	♀	10	3318	
<b>Z 2053. Einar Engblad, Säter, Krokom.</b>										
3839		4199	4,60	193	20/3	53	♂	†		
3841		4320	4,68	202	9/4	53	♀	18	3326	
<b>Z 2064. Anders Wallberg, Rävbacken, Genvalla.</b>										
3274		1269	4,57	58						ö
3842										utg, 52
3843		3507	4,28	150	8/10	52	♂	1		utg, Z-1322-52
3844		2272	4,15	94	28/5	53	♂	†		utg, Z-1322-52
<b>Z 2084. Elov Elvsgård, Bångåsen, Jämtlands-Änge.</b>										
3845		2920	4,07	119	23/1	53	♀	13	3331	
<b>Z 2142. Martin Andersson, Klösta, Lit.</b>										
1127		2398	4,89	117	3/6	53	♂	†		
<b>Z 2148. Alfred Persson, Loke, Tandsbyn.</b>										
1434		1724	4,68	80	28/8	53	♀	8	3353	
<b>Z 2161. Bröd. Hellström, Mo, Lit.</b>										
1381		4315	4,42	191	24/2	53	♀	9		
<b>Z 2162. Gustaf Öhnegård, Önet, Kaxås.</b>										
3273		3896	4,37	170	25/1	53	♂	2	3336	
3847		4672	4,81	225	22/11	52	♀	16	3336	

Kons stamboks- nr SKB A	Kon- troll- år	Avkastning			Kalv- nings- data	Kalvens			Anm.
		mjök kg	fett %	smör- fett kg		kön	öron nr	faders SKB stamboksnr eller iden- titetsmärke	

**Z 2218. Göran Sinryd, Gisselås.**

3848	2375	4,55	108	$\frac{4}{5}$	53	♀	11	
------	------	------	-----	---------------	----	---	----	--

**Z 2220. Arvid Nilsson, Välje, Myckelåsen.**

2420	3369	4,20	142	$\frac{10}{10}$	52	♀	4	3318
------	------	------	-----	-----------------	----	---	---	------

**Z 2246. Olof Olofsson, Önet, Kaxås.**

3849	3157	4,35	137	$\frac{6}{4}$	53	♀	12	
------	------	------	-----	---------------	----	---	----	--

**Z 2288. Essan Olsson, Klösta, Lit.**

2469	3700	4,11	152	$\frac{23}{2}$	53	♂	4	1607
------	------	------	-----	----------------	----	---	---	------

**Z 2304. Jonas Jonsson, Bångåsen, Jämtlands-Ånge.**

3850	2838	4,52	128	$\frac{28}{10}$	52	♂	3	3331
------	------	------	-----	-----------------	----	---	---	------

**Z 2314. Edvin Englund, Valne, Nälden.**

2768	2736	4,58	125	$\frac{2}{2}$	53	♀		
------	------	------	-----	---------------	----	---	--	--

**Z 2325. Paul Eriksson, Sikås, Jämtlands-Sikås.**

1388	2686	4,95	133	$\frac{25}{4}$	53	♂	†	
------	------	------	-----	----------------	----	---	---	--

**Z 2348. Haldor Jonsson, Prisgård, Husås.**

3851	4146	4,19	174	$\frac{31}{10}$	52	♂	3	1607
3852	3876	4,34	168	$\frac{22}{10}$	52	♀	3	2639
3853	3970	4,55	181	$\frac{27}{9}$	52	♂	2	1607

**Z 2355. Verner Johansson, Österåsen, Häggenås.**

2780	3959	4,62	183	$\frac{29}{4}$	53	♀	3	2992
------	------	------	-----	----------------	----	---	---	------

**Z 2364. John Sundström, Västeråsen, Myrviken.**

3854	3102	4,57	142	$\frac{23}{1}$	53	♂	1	Z-54-63
------	------	------	-----	----------------	----	---	---	---------

**Z 2366. Konrad Vestberg, Borgen, Myrviken.**

3177	3509	3,83	134	$\frac{22}{2}$	53	♂		
------	------	------	-----	----------------	----	---	--	--

Kons stamboks- nr SKB A	Kon- troll- år	Avkastning				Kalv- nins- data	køn	öron nr	Kalvens faderns SKB stamboksnr eller iden- titetsmärke	Anm.
		mjöl- kg	fett %	smör- fett kg						
<b>Z 406. Jonas Jönsson, Dille, Ås.</b>										
2823	1950	4140	4,19	174	$\frac{6}{3}$	50	♂	21		
		3275	4,09	134	$\frac{23}{2}$	51	♂	23		
		4096	4,13	169	$\frac{7}{2}$	52	♀	52		
		3993	4,01	160	$\frac{23}{3}$	53	♀	59	2960	
<b>Z 321. C. E. Carlsson, Vagled, Frösön.</b>										
4277	1950	3206	4,68	150	$\frac{26}{10}$	49	♀	86		331 fd
		3522	4,18	170	$\frac{13}{11}$	50	♀	91		
		3656	4,81	176	$\frac{14}{12}$	51	♂	42	3013	
		269	6,08	16						
<b>Z 60. Nils Selander, Mo, Lit.</b>										
4651		3600	4,49	162	$\frac{23}{10}$	52				
<b>Z 61. P. A. Stockfelt, Söre, Lit.</b>										
4471	1950	1533	4,06	62	$\frac{20}{5}$	50	♂	27		133 fd
		2916	4,54	132	$\frac{18}{5}$	51	♀	34		
		3451	4,30	148	$\frac{23}{3}$	52	♂	34		
		3290	4,15	137	$\frac{25}{2}$	53	♀	37	Z-61-29	
4472	1950	3095	4,09	126	$\frac{14}{2}$	50	♂	25		228 fd
		3213	4,11	132	$\frac{31}{3}$	51	♂	29		
		4338	4,27	185	$\frac{31}{3}$	52	♂	36		
		1993	4,79	95						ö
<b>Z 64. Olle Ttollsås, Trollsåsen, Nälden.</b>										
4473	1950	2770	5,13	141	$\frac{5}{2}$	50	♂	†		226 fd
		3649	5,10	186	$\frac{28}{2}$	51	♂	66	Z-64-59	
		3815	4,92	188	$\frac{26}{2}$	52	♂♂	72,73	Z-64-59	
		3968	4,91	195	$\frac{15}{1}$	53	♀	210	3887	
4652	1952	2486	5,09	127	$\frac{24}{11}$	51				300 fd
		3337	5,14	171	$\frac{20}{10}$	52				
<b>Z 73. E. Paul Jönsson, Ottsjön.</b>										
4474	1951	2991	4,41	132	$\frac{20}{10}$	50	♀	1		
		3596	4,42	159	$\frac{4}{10}$	51	♂	†		
		3075	4,65	143	$\frac{6}{11}$	52	♀	2		
4475	1949	2507	4,45	112	$\frac{10}{10}$	48	♀	†		354 fd
		3491	4,20	147	$\frac{3}{9}$	49	♂	†		

Kons stamboks- nr SKB A	Kon- troll- år	Avkastning			Kalv- nings- data	Kalvens			Anm.
		mjöl- kg	fett %	fett smör- kg		kön	öron nr	faderns SKB stamboksnr eller iden- tetsmärke	
		2349	4,16	98	$\frac{6}{5}$ 51	♂	†		ö
		4232	4,34	184	$\frac{16}{3}$ 52	♂	†		
		3776	4,33	163	$\frac{31}{1}$ 53	♂	†		

### Z 75. Per Nilsson, Trångsviken.

4476	1950	2801	4,79	135	$\frac{15}{12}$ 49	♀	48		278 fd
		3442	4,62	159	$\frac{5}{1}$ 51	♀	54		
		3257	4,73	154	$\frac{17}{12}$ 51	♂	†		
		3514	4,46	157	$\frac{4}{11}$ 52	♀	69	1330	
4653	1942	2016	3,97	80	$\frac{5}{11}$ 41	♂			
		2642	3,83	101	$\frac{22}{13}$ 42	♀			
		3721	4,11	153	$\frac{10}{1}$ 44	♂			
		4251	4,42	188	$\frac{15}{12}$ 44	♀	19	853	
		4559	4,57	208	$\frac{26}{12}$ 45	♀	23	1105	
		4511	4,64	209	$\frac{13}{1}$ 47	♀	30	1105	
		4740	4,53	215	$\frac{3}{12}$ 47	♂	†		
		4685	4,10	193	$\frac{27}{12}$ 48	♂	sl		
		4492	4,49	202	$\frac{11}{12}$ 49	♀	47	1105	
		4944	4,14	205	$\frac{17}{11}$ 50	♀	53	1330	
		4751	4,31	205	$\frac{17}{2}$ 52	♀	64	Z-775-14	
		4452	4,55	202	$\frac{19}{3}$ 53	♀	72	1105	

### Z 76. Lars Holmsten, Mo, Trångsviken.

4477	1951	2320	4,95	115	$\frac{11}{9}$ 50	♀	†		375 fd
		2782	5,32	148	$\frac{24}{9}$ 51	♀	55		
		3041	5,45	166	$\frac{17}{10}$ 52	♂	49		

### Z 87. Henning Olsson, Ottsjön.

4478	1947	1851	4,50	83	$\frac{28}{12}$ 47				55 fd
		2794	4,34	121	$\frac{3}{2}$ 48				
		3212	4,31	138	$\frac{7}{2}$ 49				
		3472	4,35	151	$\frac{9}{2}$ 50				
		3368	4,24	143	$\frac{20}{1}$ 51				
		3780	4,78	184	$\frac{15}{1}$ 52				
4479	1946	2671	4,17	111	$\frac{1}{2}$ 53				55 fd
		435	4,10	18	$\frac{4}{8}$ 46				
		1665	4,48	74	$\frac{6}{9}$ 47				
		2778	4,11	114	$\frac{11}{8}$ 48				
		2320	4,36	101	$\frac{12}{10}$ 49				
4281	4,49	192							

Kons stamboks- nr SKB A	Kon- troll- år	Avkastning			Kalv- nings- data	køn	öron nr	Kalvens faderns SKB stamboksnr eller iden- tetsmärke	Anm.
		mjök kg	fett %	smör- fett kg					
		3267	4,22	138	8/1				
		3101	4,44	138	9/12				
		2659	4,17	111	1/2				sj
4480	1949	2272	4,92	112	14/9				
		3072	4,93	151	6/9				
		2629	4,62	121	30/8				
		3186	4,60	147	17/9				
		3587	4,50	161	14/11				
<b>Z 96. Israel Eriksson, Ottsjön.</b>									
4481	1948	1760	4,25	75	1/7				
		2684	4,75	128	20/3	♀	†		
		2108	4,57	106	20/8	♂	†		
		3170	4,64	147					
		3287	4,52	148	19/9	♀	†		
		3040	4,60	140	10/12	♀	†		
<b>Z 166. Arne Agerberg, Backen, Ås.</b>									
4482	1952	2113	4,72	100	11/1	♀	47		258 fd
		3663	4,90	179	27/12	♂	13	3347	
4483	1951	1476	4,56	67	24/6	♂	12		99 fd
		4536	4,33	197	22/5	♀	49		
		3936	4,44	175	8/6	♂	16	3347	
<b>Z 171. Nils Nilsson d. y., Dille, Ås.</b>									
4484	1948	883	4,81	43	14/7				82 fd
		2368	4,71	112					
		4466	5,11	228	2/10	♀	75		
		3777	4,75	179	20/3	♀	77		
		5119	4,92	252	29/2	♂	16		
		4478	4,64	208	12/4	♀	85	2960	
4485	1951	479	5,10	24	23/8	♂	†		42 fd
		3010	4,81	145	8/8	♀	86		
		3984	4,54	181	18/7	♀	89	2960	
<b>Z 174. Olof Andersson, Åskott.</b>									
4486	1949	2549	4,22	107	13/12				295 fd
		2706	4,32	117	21/10				
		3963	4,10	163	14/11				
		4205	4,26	180	8/11				

Kons stamboks- nr SKB A	Kon- troll- år	Avkastning			Kalv- nings- data	køn	öron nr	Kalvens faderns SKB stamboksnr eller iden- titetsmärke	Ann.	
		mjök kg	fett %	smör- fett kg						
4487	1952	4707	4,20	198	8/11	52	♀	137	3575	256 fd
		3110	3,81	118	18/1	52				
		4175	3,88	162	30/3	53	♂	†		
4488	1951	290	5,40	16	9/9	51				29 fd
		2837	4,88	139	24/7	52				
		3267	5,00	163	20/6	53	♀	144	3575	
4489	1950	2781	3,92	109	6/2	50				244 fd
		3850	3,92	151	18/2	51				
		3796	3,96	150	21/2	52				
		4296	3,84	189	28/1	53	♀ ♀			

**Z 634. Anton Hall, Ottersgård, Husås.**

4490	1951	2841	4,51	128	11/12	50	♂	†		289 fd
		3621	4,76	172	26/12	51	♂	†		
		3924	4,71	185	7/12	52	♀	30	Z-674-20	

**Z 683. Medstugans Egendom, Medstugan.**

4491	1947	2601	4,39	114	4/12	46				
		2336	4,58	107	15/11	47				
		3566	4,27	152	27/10	48				
		3408	4,08	139	19/11	49				
		4483	4,39	197	15/10	50				
		3686	4,20	155	9/11	51				
		5083	4,44	226	14/11	52	♂	10	3370	

**Z 829. Simon Persson, Boda, Lit.**

4492	1949	1029	5,18	53	25/5	49				123 fd
		2034	5,78	118						
		3532	5,40	191	20/9	50				
		2891	5,46	158	30/10	51				
		4109	4,93	202	6/11	52	♀	25	1607	

**Z 1581. Olov och Algot Jönsson, Bjärme, Fåker.**

4493	1951	2500	4,27	107	15/3	51	♀	22		188 fd
		3615	4,68	169	31/3	52	♂	8		
		190	5,70	11	sl.	olycksfall				

**Z 2037. Olov Olsson, Raftsjöhöjden.**

4494	1948	2860	4,16	119						
		3417	4,53	155						

Kons stamboks- nr SKB A	Kon- troll- år	Avkastning			Kalv- nings- data	køn	öron nr	Kalvens faderns SKB stamboksnr eller iden- titetsmärke	Anm
		mjök kg	fett %	smör fett kg					

		4357	4,30	187	$\frac{13}{12}$	49	♂	†	
		4573	5,03	230	$\frac{24}{11}$	50	♀	10	2666
		3709	4,22	155	$\frac{16}{1}$	52	♂	†	
		4566	4,45	203	$\frac{9}{4}$	53	♀	16	2666

## Västerbottens läns hushållningssällskapsområde

### AC 30. Rich. Näsström, Risnäset, Dorotea.

1143	2910	4,26	124	$\frac{25}{3}$	52	♀	106	3687
2847	3714	3,82	142	$\frac{1}{2}$	53	♂	58	3687
3277	3103	3,89	121	$\frac{13}{6}$	53	♀		3687

### AC 34. Verner Jakobsson, Vibo, Gräsmyr.

1469	3839	4,03	155	$\frac{1}{12}$	53	♀	45	1518
2848	266	4,70	12					56 fd

### AC 47. Johan Rehn, Brännland.

2109	3796	4,17	158	$\frac{16}{9}$	52	♀	52	3032
3278	3388	4,33	147	$\frac{7}{2}$	53	♀	56	3032
3855	4506	4,33	195	$\frac{6}{12}$	52	♀	54	3032

### AC. 49. Verner Lindgren, Brännland.

1742	3202	3,89	125	$\frac{17}{6}$	53	♀	69	3032	
2473	577	4,85	28					84 fd	
2850	3135	4,42	139	$\frac{5}{7}$	53	♂	38	3032	
2851	5350	4,02	215	$\frac{4}{11}$	52	♂		3032	
2852	4784	4,22	202	$\frac{7}{5}$	53	♂	37	3032	
3281	892	4,33	39	$\frac{6}{10}$	52	♂	36	84 fd	
4495	1952	1250	4,71	59	$\frac{28}{5}$	52	♀	68	3032
		3356	5,27	177	$\frac{17}{3}$	53	♀		113 fd
4496	1952	957	4,54	43	$\frac{27}{6}$	52	♂	34	3032
		3183	4,57	146	$\frac{18}{6}$	53	♀	70	3032

### AC 54. Yngve Andersson, Kåddis, Brännland.

3856	2905	4,09	119	$\frac{17}{8}$	53	♂	17	3032
3857	1147	5,16	59					175 fd

Kons stamboks- nr SKB A	Kon- troll- år	Avkastning			Kalv- nings- data	køn	öron nr	Kalvens faderns SKB stamboksnr eller iden- titetsmärke	Anm.
		mjök kg	fett %	smör- fett kg					

### AC 57. Umeå lantmannaskola, Umeå.

1473		5083	4,36	222	27/11	52	♂	132	3441	
1476		4451	4,98	221	17/4	53	♀	180	3441	
1477		697	5,20	36						84 fd
1746		3738	4,57	171	23/12	52	♂	133	3441	
1747		4018	4,86	195	17/7	53	♂	138	3441	
2474		3790	4,93	187	14/9	52	♀	166	3441	
2475		4180	4,69	196	9/5	53	♂	137	3441	
2853		3582	4,88	175	8/12	52	♀	174	3441	
2854		4571	4,60	210	8/1	53	♀	178		
2855		3409	5,26	179	18/9	52	♀	167	3441	
					31/8	53	♂		3441	
3282		3488	4,81	168	31/12	52	♀	177	3441	
3283		4555	4,33	197	3/4	53	♂	135	3441	
3859		5812	4,97	289	13/9	52	♀	165	3441	
3860		4492	4,28	192	25/1	53	♂	134	3441	
4497		3174	5,23	166	22/9	52	♂		3441	362 fd
4498		3149	5,55	175	23/10	52	♂	131	3441	331 fd
4499	1952	2718	4,58	124	31/12	51	♂		3388	283 fd
		3694	4,36	161	11/12	52	♀	175	3441	
4500		2977	5,07	151	30/9	52	♂		3441	354 fd
4501	1952	2934	4,37	128	23/9	51	♀		3384	361 fd
		3167	4,43	140	12/10	52	♀	170	3441	
4502	1951	2045	4,86	99	18/2	51	♂		3383	223 fd
		3050	4,72	144	31/1	52	♀	162	3386	
		4000	4,74	190	9/1	53	♀		3441	

### AC 60. Theodor Forsgren, Brännland.

2856		3075	4,48	138	15/2	53	♂	7	3032	
3862		286	5,55	16						utg, 147 fd

### AC 62. Bertil Jonsson, Mullsjö, Gräsmyr.

4646	1951	3054	4,49	137	22/9	50	♂	2	2205	375 fd
		3937	4,08	161	21/10	51	♀	17	3567	
		4433	4,31	191	5/11	52	♀	20	3567	

### AC 104. Olof Olofsson, Pellboda, Flarken.

3284		3445	4,07	140	19/11	52	♂		3067	
3863		3652	4,47	163						

Kons stamboks- nr SKB A	Kon- troll- år	Avkastning			Kalv- nings- data	køn	öron nr	Kalvens faderns SKB stamboksnr eller iden- tetsmärke	Anm.
		mjök kg	fett %	fett smör kg					

**AC 106. Verner Löf, Pellboda, Flarken.**

1479		2670	4,24	113	$\frac{1}{6}$	53	♀	41	3067	
3864		3102	4,46	139	$\frac{28}{10}$	52	♂	†	3067	

**AC 107. Gunnar Andersson, Flarken.**

961		3116	5,32	166	$\frac{20}{7}$	53	♂	29	3020	
2477		4161	4,32	180	$\frac{2}{11}$	52	♂	27	2035	
2857		3030	4,27	129	$\frac{24}{10}$	52	♂	26	2035	259 fd
4285		3895	4,89	190	$\frac{24}{3}$	53	♂	28	2035	

**AC 109. Hjalmar Viklund, Flarken.**

1150		333	4,88	16						84 fd
1151		2519	5,36	135	$\frac{8}{10}$	52	♀	39	2331	
1750		3726	5,01	187	$\frac{8}{8}$	53	♂	34	3686	
4504		3614	5,18	187	$\frac{7}{12}$	52	♂	33	3694	291 fd
4505		3369	4,96	167	$\frac{12}{11}$	52	♂	32	3694	316 fd

**AC 110. Gunnar Dahlgren, Pellboda, Flarken.**

3865		3522	4,18	147	$\frac{4}{12}$	52	♂	19	3067	
3866		3301	4,57	151	$\frac{20}{2}$	53	♂	21	3067	
1147		3239	4,31	140	$\frac{28}{12}$	52	♂	20	3067	

**AC 112. Paul Olsson, Flarken.**

4506	1952	2677	4,91	131	$\frac{19}{11}$	51	♂	16	2035	
		3434	4,78	164	$\frac{5}{11}$	52	♀	47	2035	
4507	1951	2472	4,46	110	$\frac{4}{12}$	50	♂		2331	291 fd
		2714	4,38	119	$\frac{9}{11}$	51	♀	45	3391	
		4036	4,60	186	$\frac{19}{10}$	52	♂		3067	

**AC 113. Br. Widmark, Pellboda, Flarken.**

3826		4156	4,02	167	$\frac{21}{11}$	52	♀	56	3067	
------	--	------	------	-----	-----------------	----	---	----	------	--

**AC 114. Lennart Granberg, Pellboda, Flarken.**

2858		4258	4,59	196	$\frac{4}{10}$	52	♂	34	3697	
3867		4380	4,27	187	$\frac{20}{11}$	52	♀	46	3067	
4286		3176	4,89	155	$\frac{31}{5}$	53	♀	48	3020	
4508	1952	1806	5,18	94	$\frac{3}{9}$	51	♂	33	AC-405-30	219 fd
		2846	5,12	146						

Kons stamboks- nr SKB A	Kon- troll- år	Avkastning			Kalv- nings- data	kön	öron nr	Kalvens faderns SKB stamboksnr eller iden- tetsmärke	Anm.
		mjölkk kg	fett %	smör fett kg					

**AC 115. Linus Lindgren, Flarken.**

3868		3616	4,80	174	16/1	53	♂	I	2035	
------	--	------	------	-----	------	----	---	---	------	--

**AC 117. Emil Andersson, Flarken.**

1752		3564	4,40	157	24/1	53	♀	75	3067	
3829		4353	4,66	203	26/4	53	♂	37	2035	
3290		3851	4,02	155	1/11	52	♂		2035	
4509	1950	2762	4,53	125	3/2	50	♀	63	2035	229 fd
		4598	4,91	226	20/12	50	♀	67	2331	
		4653	4,63	215	15/12	51	♀	70	2331	
		4170	4,59	192	12/12	52	♀	71	2035	
4510	1947	2252	4,50	101	28/11	46	♀	39	1373	
		3094	4,16	129	7/11	47	♂	19	1373	
		3182	4,57	146	2/12	48	♀	55	2349	
		3307	4,25	141	3/11	49	♂		2035	
		4217	4,34	183	12/11	50	♂	24	2035	
		4010	4,48	180	20/11	51	♂	28	3067	
		4032	4,43	179	12/11	52	♂♂	35	2035	

**AC 118. Torsten Åberg, Flarken.**

600		3164	4,49	142						
1152		2953	4,66	138	18/5	53	♂	47	2035	
3867		980	5,37	53	3/4	53	♀	75	2035	203 fd
4287		3857	5,27	203	24/10	52	♀	74	2331	
4288		2926	5,66	166	29/7	53	♀	76	3020	

**AC 119. Henning Andersson, Teg.**

2117		445	4,35	19						utg, 56 fd
2118		3597	4,77	172	22/12	52	♂	12	3441	
2861		3227	4,07	131	1/7	53	♂	13	3441	

**AC 120. Gustaf Andersson, Kålabodaby.**

1153		2254	4,53	102	7/6	53	♀	57	2377	
1753		3020	3,79	114						ö

**AC 121. F. och G. Grenholm, Kålabodaby.**

3291		3491	3,74	131	18/12	52	♂		2377	
------	--	------	------	-----	-------	----	---	--	------	--

**AC 123. Evert Andersson, Kålabodaby.**

3292		2885	4,31	124	13/3	53	♂	30	2377	
3293		3134	4,70	147	4/11	52	♀	74	2377	

Kons stamboks- nr SKB A	Kon- troll- år	Avkastning			Kalv- nings- data	Kön	öron nr	Kalvens faderns SKB stamboksnr eller iden- tetsmärke	Anm.
		mjök kg	fett %	fett kg					

**AC 124. Sigvard Engman, Kålabodaby.**

2479		5296	4,18	222	16/10	52	♂	24	2714	
2862		3667	4,81	176	4/10	52	♀	33	2377	
3294		3059	4,22	129						ö
3869		4043	4,37	177	9/1	53	♀ ♀	35,36	2714	

**AC 125. Karl Andersson, Kålabodaby.**

1154		1499	3,77	57	5/11	52	♀	79	3708	147 fd
2123		174	4,00	7						28 fd
3870		4264	4,17	178	11/11	52	♀	81	2009	
3871		2807	4,13	116	27/10	52	♂	26	3708	287 fd
3872		4076	4,50	183	10/11	52	♀	80	3708	
4319	1951	3405	4,19	143	28/10	50	♂	19	2714	335 fd
		3509	4,18	147	30/10	51	♂		2714	
		2289	3,74	86	19/10	52	♀	78	3708	231 fd

**AC 126. Lennart Henriksson, Kålabodaby.**

3295		4208	4,12	174	12/12	52	♀	38	2009	
------	--	------	------	-----	-------	----	---	----	------	--

**AC 127. Br. Strid, Risvattnet, Kålabodaby.**

2199		3783	4,77	180	3/1	53	♀	89	2714	
2863		4011	5,16	207	1/11	52	♀	88	2714	
3296		420	4,86	20						56 fd
3297		4461	4,93	220	7/11	52	♂	46	2714	
3873		3633	4,41	160	19/4	53	♀	92	2714	
4289		336	5,00	17						56 fd
4511	1951	2961	4,89	145	13/10	50	♀	78	3040	353 fd
		3088	4,69	145	3/11	51	♂		2009	
		3995	4,76	190	31/10	52	♂	45	2714	

**AC 128. P. M. Engman, Risvattnet, Kålabodaby.**

3289		4599	4,67	215	13/11	52	♀	70	2009	
3299		4468	3,77	169	7/1	53	♂	43	AC-128-39	
3300		3191	4,84	154	10/4	53	♀	72	2714	
4290		4236	4,28	181	27/11	52	♂		2714	

**AC 129. Erland Johansson, Flarklund, Flarken.**

1756		3477	4,50	156	23/3	53	♂	49	3040	
2865		4266	4,35	185	30/3	53	♂	50	3040	

Kons stamboks- nr SKB A	Kon- troll- år	Avkastning			Kalv- nings- data	køn	öron nr	Kalvens faderns SKB stamboksnr eller iden- tetsmärke	Anm.
		mjöl- kg	fett %	smör- fett kg					

**AC 132. Attmar Sundström, Flarken.**

3302		3743	4,22	158	25/2	53	♀	45	3721	
3303		4182	4,23	177	17/1	53	♀	44	3721	

**AC 133. Gösta Eriksson, Flarkbäcken, Flarken.**

3874		2039	5,38	110	4/11	52	♀	22	2020	
3875		3217	4,54	146	7/11	52	♂		2020	

**AC 136. Knut Tjernström, Flarken.**

2867		3822	4,56	174	5/2	53	♀	53	2331	
4291		3634	4,83	176	23/9	52	♂	12	2331	

**AC 175. Lantmannaskolan, Vindeln.**

1474		3118	4,59	133						
1503		1859	3,65	68	1/6	53	♂		3031	287 fd

**AC 186. Johan Hörnberg, Box 557, Vindeln.**

4583	1951	3528	4,58	162	22/9	50	♀			364 fd
		3774	4,48	169	26/12	51	♀		2339	
		4087	4,44	182	12/2	53	♂		2339	
4584	1952	3160	4,24	134	2/11	51	♂			324 fd
		4193	4,21	181	2/11	52	♀	17	2339	

**AC 198. Br. Sandström, Botmark.**

1487		2415	5,00	121						
3304		1721	5,77	99						
3306		4823	4,11	198	24/9	52	♂		4009	
3876		3523	4,73	167	5/9	52	♀	214		
3878		3836	5,20	199	10/11	52	♂		4009	
4512		3560	4,66	166	29/10	52	♂	187	4009	345 fd

**AC 199. Tycko Sandström, Botmark.**

965		2677	4,30	115	17/5	53	♀	88	4009	
1161		3528	4,13	146	25/12	52	♀	87	4009	312 fd
1490		909	5,60	51						119 fd
3307		1637	4,16	68	16/9	52	♂	72	3586	utg, 119 fd
3308		3319	4,75	158	2/6	53	♀	89	4009	
3879		3974	4,71	187	5/10	52	♀	82	4009	
					8/9	53	♀	91	4009	

Kons stamboks- nr SKB A	Kon- troll- år	Avkastning			Kalv- nings- data	kön	öron nr	Kalvens faderns SKB stamboksnr eller iden- tetsmärke	Anm.
		mjök kg	fett %	smör- fett kg					
<b>AC 202. Bernh. Olofsson, Kryckeltjärn, Vindeln.</b>									
1759		3957	4,23	168	$\frac{11}{10}$ 52	♂	42	3377	
2480		2667	4,11	110	$\frac{3}{6}$ 53	♂	43	3377	
3309		3892	4,51	176	$\frac{23}{9}$ 52	♂ ♀	41†	3377	
3880		4702	4,56	215	$\frac{1}{10}$ 52	♂		3377	
<b>AC 205. Evert Johansson, Kryckeltjärn, Vindeln.</b>									
2127		3119	4,00	125	$\frac{22}{2}$ 53	♂		3377	
2869		3443	3,79	131	$\frac{4}{4}$ 53	♀	56	3377	
3312		3378	4,21	142	$\frac{25}{1}$ 53	♂		3377	
3313		4316	3,85	166	$\frac{10}{1}$ 53	♂	32	3377	
3881		3644	3,95	144	$\frac{17}{9}$ 52	♂	31	3377	
<b>AC 222. Fångkolonien, Sörbyn, Häknäs.</b>									
1762		2167	4,91	107	$\frac{26}{6}$ 53	♀	215	3728	
2482		4204	4,33	182	$\frac{4}{11}$ 52			3728	
<b>AC 225. Ingvar Johansson, Agnäs.</b>									
2870		3936	4,33	171	$\frac{31}{12}$ 52	♀	26		
<b>AC 243. Anders Eriksson, Västerå, TavelSJö.</b>									
2871		2966	4,07	121	$\frac{15}{11}$ 52	♀	21	3420	
<b>AC 257. Malgomajskolan, Laxbäcken.</b>									
3024		4624	4,30	199	$\frac{11}{2}$ 52	♀	93	3424	
3882		4002	3,69	146	$\frac{14}{2}$ 53	♂	59	3424	
4513	1951	2470	4,64	115	$\frac{20}{3}$ 51	♂	42		194 fd
		3473	4,74	165	$\frac{27}{3}$ 52	♂	51	3424	
		3867	4,51	174	$\frac{17}{2}$ 53	♀	96	3424	
4514	1951	2568	4,55	117	$\frac{1}{10}$ 50	♀		2377	364 fd
		3134	4,65	145	$\frac{2}{10}$ 51	♂		2377	
		2946	4,68	138	$\frac{26}{11}$ 52	♀	91	3424	
4647	1951	2801	4,59	128	$\frac{14}{1}$ 51	♂	40	2377	259 fd
		3104	5,09	158	$\frac{6}{1}$ 52	♀	86	2377	
		3367	4,63	156	$\frac{1}{12}$ 52	♂	54	3424	
<b>AC 278. Peter Bergström, Flarken.</b>									
2128		3585	5,02	180	$\frac{3}{12}$ 52	♀	60	2331	utg, AC-1093
3883		1343	4,35	58					utg, 119 fd
3884		3561	4,94	176	$\frac{17}{1}$ 53	♂	1	2331	utg AC-1093, 386 fd

Kons stamboks- nr SKB A	Kon- troll- år	Avkastning			Kalv- nings- data	kön	öron nr	Kalvens faderns SKB stamboksnr eller iden- titetsmärke	Ann.
		mjök kg	fett %	smör- fett kg					

**AC 279. Sofia Eriksson, Flarken.**

3885		3043	4,41	134	7/2	53	♀	62	2331	
------	--	------	------	-----	-----	----	---	----	------	--

**AC 280. K. A. Glas, Flarken.**

3886		3585	3,94	141	9/11	52	♂	15	2035	
------	--	------	------	-----	------	----	---	----	------	--

**AC 281. Ingrid Borg, Flarken.**

3314		4260	4,45	190	30/12	52	♀	50	3067	
4515	1952	3160	4,52	143	3/11	51	♀	46	2035	336 fd
		4382	4,39	192	3/11	52	♂	14	3796	

**AC 282. Elof Henriksson, Kålabodaby.**

3316		3499	4,66	163	30/12	52	♀	58	2009	
------	--	------	------	-----	-------	----	---	----	------	--

**AC 285. Viktor Edström, Flarken.**

1166		4737	4,65	220	3/11	52	♀	50	2331	
1764		4672	4,02	188	18/9	52	♂	50	3800	
2130		3485	4,28	149	21/11	52	♀	52	3800	
3317		4597	4,28	197	14/9	52	♀	48	3800	
3887		140	4,50	6	22/12	52	♂	51	2331	84 fd

**AC 287. Linus Bäckström, Flarken.**

2132		4349	5,43	236	23/5	53	♂	18	3695	
3318		3709	4,40	163	28/11	53	♂	17	2331	

**AC 288. Helge Bäcklund, Flarkbäcken, Flarken.**

2485		3224	4,76	154	29/9	52	♀	49	3040	
3889		2944	4,58	135	10/1	53	♀	51	3040	
4586	1949	2592	5,01	130	29/11	48	♂		1373	306 fd
		3296	4,88	161	29/11	49	♂	5	2332	
		3529	5,14	181	6/1	51	♂		1373	
		3319	5,15	171	5/12	51	♀	45	3040	
		3390	5,05	171	10/11	52	♂		3040	

**AC 327. Isak Berggren, Flarken.**

2486		1766	4,53	80						
------	--	------	------	----	--	--	--	--	--	--

**AC 341. Ragnar Nordell, Sörmjöle.**

2515		2879	4,88	140	1/11	52	♂		3216	
------	--	------	------	-----	------	----	---	--	------	--

Kons- stamboks- nr SKB A	Kon- troll- år	Avkastning			Kalv- nings- data	køn	öron nr	Kalvens faderns SKB stamboksnr eller iden- tetsmärke	Anm.
		mjök kg	fett %	smör- fett kg					

**AC 344**

4587	1951	2791	5,96	166	14/11 50	♂		2331	
		2883	6,10	176	22/10 51	♂	10	2331	
		2465	6,02	148	24/10 52	♀	48	2331	

**AC 345. Helge Tjernström, Flarken.**

3319		4912	4,17	205	15/10 52	♀	33	2344	
3890		3235	4,30	139	15/1 53	♀	35	3800	

**AC 347. Elof Olofsson, Strand, Kålabodaby.**

1766		3147	4,52	142	12/10 52	♀	61	2714	
2487		3928	4,49	176	3/12 52	♀	62	2714	
3321		3259	5,16	168	26/10 52	♂	13	2714	

**AC 348. Artur Risberg, Strand, Kålabodaby.**

2136		2052	4,83	99					
2872		4488	4,29	193	18/10 52	♂	22	2714	
4516	1951	1357	5,22	72	19/5 51	♀	39		145 fd
		3123	4,86	152	7/5 52	♂	21	2714	
		3316	5,22	173	28/5 53	♂		3741	

**AC 351. Ragnar Lundqvist, Kryckeltjärn, Vindeln.**

3322		3233	4,21	136	12/11 52	♀	35	3377	
3323		3788	4,44	168	12/10 52	♂	23	3377	
3891		3154	4,79	151	26/10 52	♂	24	3377	
3892		3578	4,09	146	28/1 53	♂	25	3377	

**AC 352. Knut Eriksson, Kryckeltjärn, Vindeln.**

3324		3983	3,72	148	11/11 52	♂		3377	
------	--	------	------	-----	----------	---	--	------	--

**AC 356. Elof Jonsson, Änåset, Vindeln.**

3325		4891	4,18	204	25/1 53	♂	10	3408	
------	--	------	------	-----	---------	---	----	------	--

**AC 358. K. E. Lindberg, Burträsk.**

2137		3865	4,34	168	19/10 52	♀	80	3413	
2488		3729	5,00	186	28/12 52	♀ ♂	39	3413	
2873		633	4,66	30					84 fd
2874		3925	4,76	187	15/10 52	♀	79	3413	

Kons stamboks- nr SKB A	Kon- troll- år	Avkastning				Kalvens			Anm.
		mjök kg	fett %	smör- fett kg	smör- nings- data	kön	öron nr	faderns SKB stamboksnr eller iden- titetsmärke	

**AC 359. Elof Nilsson, Burträsk.**

823		3531	4,39	155	30/9	52	♂	30	3413	
1771		3122	4,46	139	24/12	52	♀	63	3413	
3326		3240	4,10	133	28/12	52	♂		3413	
4517	1949	2310	4,72	109	26/2	49	♂		2010	226 fd
		3367	4,73	159	21/2	50	♀	44	2010	
		4039	4,60	186	21/1	51	♀	50	2010	
		3767	4,72	178	6/1	52	♀	60	2010	
		3322	4,92	163	18/4	53	♂		3413	

**AC 361. Frans Lindberg, Burträsk.**

2875		4048	5,17	209	11/9	52	♂	15	3413	
3328		3112	5,29	165	25/11	52	♂		3413	
3893					5/12	52	♀	29	3413	utg, 56 fd
3894		2335	5,84	136						

**AC 363. Alfred Lindahl, Burträsk.**

1494		4259	4,63	199	25/12	52	♂		3413	
2867		3743	4,76	178	24/10	52	♂		3413	

**AC 364. Viktor Lindahl, Burträsk.**

1170		4055	4,18	169	28/9	52	♀	†		
2489		4301	4,38	188	3/11	52	♂	22	3413	

**AC 369. Hjalmar Pettersson, Åbyn, Burträsk.**

2879		4083	4,76	195	4/10	52	♀	29	3065	
------	--	------	------	-----	------	----	---	----	------	--

**AC 370. Gunnar Sundkvist, Åbyn, Burträsk.**

1495		1097	5,01	55						utg, 147 fd
2138		2877	5,08	146						
2880		3111	4,92	153	11/4	53	♂		3065	
3329		3236	5,04	163	28/4	53	♀	47	3065	

**AC 373. Manfred Lundberg, Ljusvattnet.**

2139		2779	4,84	134	23/6	53	♀	32	3406	
3330		3236	3,72	121	5/12	52	♀	30	3406	utg, 337 fd

Kons stamboks- nr SKB A	Kon- troll- år	Avkastning			Kalv- nings- data	kön	öron nr	Kalvens faderns SKB stamboksnr eller iden- titetsmärke	Anm.
		mjölk kg	fett %	smör- fett kg					

**AC 385. John Johansson, Mjödvattnet, Skellefteå.**

828		2412	4,92	119					
2140		3426	4,36	149	22/9	52	♂	18	2709

**AC 396. Holger Tjärnström, Flarken.**

2491		5013	4,27	214	14/10	52	♂	20	3040
2883		3615	4,06	147	2/11	52	♂	22	2344
4292		4258	5,63	240	10/10	52	♂	19	3727

**AC 397. Göte Johansson, Flarken.**

1497		1231	4,14	51	30/10	52	♀	50	2331	utg, 147 fd
2143		3638	4,32	157	12/1	53	♀	52	3695	
2492		3899	4,33	169	18/10	52	♂	27	2035	
4293		4672	4,27	200	18/1	53	♀	53	2035	

**AC 399. Axel Sandström, Buafors, Robertsfors.**

3896		3169	5,20	165	31/8	53	♂	34	3699	
------	--	------	------	-----	------	----	---	----	------	--

**AC 404. Eskil Pettersson, Ultervattnet, Överklinten.**

3897		218	3,70	8						utg, 28 fd
3898		3567	4,22	151	10/2	53	♂	12	1684	

**AC 405. Emanuel Bergström, Ultervattnet, Överklinten.**

2494		3630	5,27	191	3/10	52	♂	13	1684	
3332		3713	4,97	185	13/9	52	♂	12	1684	
3333		3448	5,05	174	1/12	52	♀	34	1684	
3899		2987	5,27	157	28/5	53	♂		1683	

**AC 417. Alfred Åhman, Strand, Kälådabäby.**

2145		3956	4,59	181	8/11	52	♀	31	2714	
2146		3260	4,60	150	19/3	53	♀	32	3741	
3334		3424	5,02	172	15/10	52	♀	29	2714	

**AC 422. Konrad Bäckman, Flarklund.**

4519	1949	1923	4,25	82	22/1	49	♀		1373	248 fd
		2817	4,11	116	13/12	49	♂		2332	
		3649	4,21	154	26/10	50	♂		1373	
		3630	4,52	164	23/10	51	♀	52	3040	
		2351	4,50	106	29/10	52	♀	56	3040	

Kons- stamboks- nr SKB A	Kon- troll- år	Avkastning			Kalv- nings- data	kön	öron nr	Kalvens faderns SKB stamboksnr eller iden- titetsmärke	Anm.
		mjök kg	fett %	smör- fett kg					

**AC 424. Algot Andersson, Flarken.**

1171		3090	5,14	159					
2149		2877	5,45	157	5/7	53	♂	44	3020
2151		2669	5,32	142	16/10	52	♀	66	
2884		3728	4,94	184	12/5	53	♀	69	
3335		2390	4,61	110	20/12	52	♀	68	3733
3336		2702	4,51	122	15/11	52	♀	67	3733
3900		2829	5,48	155					

**AC 425. Frans Dahlberg, Flarken.**

2152		2691	4,63	125	13/7	53	♀	42	3695
3337		4384	3,92	172	9/11	52	♀	40	2331
3901		2641	4,75	125	9/11	52	♀	39	3734
4294		4424	3,93	174	22/11	52	♀	41	2344

**AC 426. Gösta Eklund, Flarken.**

3902		2785	4,85	135					ö
------	--	------	------	-----	--	--	--	--	---

**AC 427. John Arvid Engman, Flarken.**

3903		3843	5,41	208	8/3	53	♂	13	2331
------	--	------	------	-----	-----	----	---	----	------

**AC 428. Artur Lindberg, Flarken.**

2496		3505	4,44	156	10/1	53	♀	45	2035
------	--	------	------	-----	------	----	---	----	------

**AC 429. Algot Granlund, Flarken.**

2885		2010	4,81	97	2/2	53	♂		3067	231 fd
------	--	------	------	----	-----	----	---	--	------	--------

**AC 442. Karl Marklund, Gummark.**

2886		2434	5,35	130	27/11	52	♂	15	2703
3338		3719	4,38	163	3/12	52	♂	16	3697

**AC 443. Stefan Eriksson, Gummark.**

2887		2311	4,28	99	29/1	53	♀	29	2703	337 fd
------	--	------	------	----	------	----	---	----	------	--------

**AC 444. Eric Ingberg, Gummark.**

1775		342	5,08	17						56 fd
2888		3579	4,30	154	17/12	52	♀	52	2697	

Kons stamboks- nr SKB A	Kon- troll- år	Avkastning					Kalvens			Anm.
		mjök kg	fett %	smör- fett kg	smör- nings- data	kön	öron nr	faderns SKB stamboksnr eller iden- titetsmärke		
<b>AC 448. Sem Larsson, Mjödvattnet, Skellefteå.</b>										
3904		3898	4,34	169	$\frac{25}{10}$	52	♂	14	2709	
4520	1950	441	3,80	17	$\frac{24}{8}$	50	♀	14	1031	42 fd
		2745	4,38	120						
		4431	4,18	185	$\frac{16}{10}$	51	♂	8	2709	
		4758	4,45	212	$\frac{16}{11}$	52	♂	16	2709	
<b>AC 449. Eliel Burström, Åbyn, Burträsk.</b>										
2154		619	3,87	24						84 fd
3905		2996	4,20	126	$\frac{17}{11}$	52	♀	35		
<b>AC 450. Hugo Pettersson, S. Åbyn, Burträsk.</b>										
2155		3826	4,32	165	$\frac{6}{11}$	52	♂		3043	
<b>AC 454. Einar Lindmark, Ljusvattnet.</b>										
820		3110	4,07	127	$\frac{15}{12}$	52	♀	20	3387	
<b>AC 458. Russel Lundgren, Pellboda, Flarken.</b>										
4648	1952	2863	5,00	143	$\frac{12}{10}$	51	♂		3067	357 fd
		3348	4,82	161	$\frac{25}{10}$	52	♂	3	3067	
<b>AC 479. Gunnar Eliasson, Kryckeltjärn, Vindeln.</b>										
2497		4490	4,72	212	$\frac{10}{10}$	52	♀	46	3377	
3342		4716	4,22	199	$\frac{25}{10}$	52	♂	24	3377	
3907		4603	4,13	190	$\frac{18}{12}$	52	♂	25	3377	
3908		3743	4,65	174	$\frac{8}{2}$	53	♂	27	3377	
<b>AC 482. Mauritz Eriksson, Flarken.</b>										
2156		825	4,39	36	$\frac{17}{11}$	52	♀	44	2331	119 fd
2157		3748	4,44	166	$\frac{14}{12}$	52	♂	24	2331	
3344		3770	4,10	155	$\frac{6}{1}$	53	♀	46	2331	
4522	1951	2295	3,98	91	$\frac{26}{2}$	51	♀	40	2331	
		3126	4,49	140	$\frac{12}{2}$	52	♂	23		
		3562	4,47	159	$\frac{31}{12}$	52	♀	45	3768	
<b>AC 483. Erling Burström, Flarken.</b>										
2158		4847	4,06	197	$\frac{2}{1}$	53	♂	30	2035	
2498		5341	3,74	200	$\frac{27}{12}$	52	♂	29	3800	
3346		4993	4,53	226	$\frac{28}{10}$	52	♀	34	2331	
3909		3700	4,37	162	$\frac{9}{11}$	52	♀	35	2331	

Kons stamboks- nr SKB A	Kon- troll- år	Avkastning			Kalv- nings- data	køn	öron nr	Kalvens faderns SKB stamboksnr eller iden- titetsmärke	Anm.
		mjök kg	fett %	smör- fett kg					
<b>AC 489. Herman Marklund, Gummark.</b>									
3910		3726	4,67	174	$\frac{30}{9}$ 52	♂	10	2703	
<b>AC 490. Yngve Lindqvist, Gummark.</b>									
1777		1405	4,55	64	$\frac{15}{1}$ 53	♀	59	3697	259 fd
1778		4105	4,15	170	$\frac{30}{10}$ 52	♀	58	2703	
3348		4623	4,23	196	$\frac{13}{8}$ 53	♂	29	3697	
<b>AC 493. Simon Lindfors, Ragvaldsträsk.</b>									
2500		4802	4,45	213	$\frac{21}{11}$ 52	♀	75	1673	
3349		4041	4,50	182	$\frac{10}{7}$ 53	♀	77	1673	
3350		3935	4,97	196	$\frac{12}{10}$ 52	♀	73	3778	
4295		3518	4,55	160	$\frac{7}{1}$ 53	♂	34	1673	
4523	1952	3303	4,67	154	$\frac{23}{9}$ 51	♀	69	3422	379 fd
		2988	4,68	140	$\frac{26}{10}$ 52	♂	31	1673	
<b>AC 524. Bengt Lundström, Bodbysund.</b>									
2501		2744	4,19	115	$\frac{10}{10}$ 52	♀	42	3044	
<b>AC 529. Nils Nilsson, Bodbysund.</b>									
1780		2022	4,76	96	$\frac{28}{10}$ 52	♀	52	3044	287 fd
2503		8661	4,32	158	$\frac{16}{1}$ 53	♂ ♂		3044	
3352		3370	3,62	122	$\frac{9}{11}$ 52	♀	53	3044	
3353		193	3,70	7					28 fd
<b>AC 530. Fritz Stenlund, Bodbysund.</b>									
2890		3567	3,59	128	$\frac{17}{9}$ 52	♀	28	3044	
<b>AC 531. Henry Jonsson, Bodbysund.</b>									
3354		3321	3,96	131	$\frac{19}{1}$ 53	♂		3044	
<b>AC 550. Edvin Sehlstedt, Strand, Kålabodaby.</b>									
2161		182	3,92	7	$\frac{2}{12}$ 52	♀	47	2714	†, 56 fd
3355		2355	5,47	129	$\frac{28}{1}$ 53	♂		3741	utg, 337 fd
<b>AC 560. Viktor Larsson, Broträsk, Lövånger.</b>									
3912		2941	4,58	135	$\frac{10}{1}$ 53	♀	52	2018	

Kons- stamboks- nr SKB A	Kon- troll- år	Avkastning			Kalv- nings- data	køn	öron nr	Kalvens faderns SKB stamboksnr eller iden- titetsmärke	Ann.
		mjölkk kg	fett %	smör- fett kg					

**AC 565. Bröd. Lundgren, Hötjärn, Lövånger.**

3913		3919	4,67	183	$\frac{2}{2}$	53	♀	66	2018	
------	--	------	------	-----	---------------	----	---	----	------	--

**AC 567. Bröd. Lövroth, Lövvattnet, Lövånger.**

2162		2525	4,36	110	$\frac{30}{1}$	53	♀	52	2018	
------	--	------	------	-----	----------------	----	---	----	------	--

3914		2272	4,11	93	$\frac{30}{12}$	52	♀	51	2018	
------	--	------	------	----	-----------------	----	---	----	------	--

**AC 571. Arne Antonsson, Granliden.**

3357		3032	5,04	153	$\frac{2}{4}$	53	♀	53	3455	
------	--	------	------	-----	---------------	----	---	----	------	--

4524	1951	2586	5,04	130	$\frac{17}{11}$	50	♀			312 fd
------	------	------	------	-----	-----------------	----	---	--	--	--------

		3176	4,80	152	$\frac{13}{12}$	51	♀	47	2693	
--	--	------	------	-----	-----------------	----	---	----	------	--

		3147	5,27	166	$\frac{24}{12}$	52	♂	20	3455	
--	--	------	------	-----	-----------------	----	---	----	------	--

**AC 575. Henning Karlsson, Granliden.**

1782		768	4,64	36						sl, 125 fd
------	--	-----	------	----	--	--	--	--	--	------------

2505		3632	4,39	160	$\frac{22}{12}$	52	♂		2693	
------	--	------	------	-----	-----------------	----	---	--	------	--

**AC 577. Bröd. Eriksson, Granliden.**

3358		4011	4,33	174	$\frac{8}{10}$	52	♀	48	2693	
------	--	------	------	-----	----------------	----	---	----	------	--

3359		3605	3,78	136	$\frac{12}{10}$	52	♀	50	2693	
------	--	------	------	-----	-----------------	----	---	----	------	--

4588	1951	2619	4,73	124	$\frac{13}{1}$	51	♀	39		253 fd
------	------	------	------	-----	----------------	----	---	----	--	--------

		3546	4,90	174	$\frac{9}{1}$	52	♀	45	3455	
--	--	------	------	-----	---------------	----	---	----	------	--

		3330	4,68	156	$\frac{10}{1}$	53	♀	54	3455	
--	--	------	------	-----	----------------	----	---	----	------	--

**AC 590. Henrik Karlsson, Ragavldsträk.**

2891		2345	5,65	132						ö
------	--	------	------	-----	--	--	--	--	--	---

3915		2671	4,49	120	$\frac{7}{2}$	53	♀	48	1673	
------	--	------	------	-----	---------------	----	---	----	------	--

**AC 623. Herbert Hallström, Selsfors, Åkullsjön.**

3917		3406	4,94	168	$\frac{23}{11}$	52	♂			
------	--	------	------	-----	-----------------	----	---	--	--	--

**AC 626. Albin Nyman, Buafors, Robertsfors.**

1173		3843	4,07	156	$\frac{26}{12}$	52	♀	49	1683	
------	--	------	------	-----	-----------------	----	---	----	------	--

2165		3738	4,87	182	$\frac{25}{4}$	53	♂		3699	
------	--	------	------	-----	----------------	----	---	--	------	--

3918		3429	4,10	141	$\frac{1}{5}$	53	♀	51	3699	
------	--	------	------	-----	---------------	----	---	----	------	--

3919		3316	4,29	142	$\frac{13}{4}$	53	♂			
------	--	------	------	-----	----------------	----	---	--	--	--

Kons stamboks- nr SKB A	Kon- troll år	Avkastning			Kalv- nings- data	køn	Jron nr	Kalvens faderns SKB stamboksnr eller iden- titetsmärke	Anm.
		mjök kg	fett %	smör- fett kg					

**AC 630. Sigfrid Nilsson, Brändfors, Änäset.**

2892		2713	5 13	139	6/1	53	♀	44	2700	
3920		1779	5 37	95	27/11	52	♂		2700	

**AC 663. Enoc och Herman Andersson, Flarken.**

2506		3436	4,13	143	28/2	53	♂		2331	
		3115	4,59	143	21/11	52	♀	64	2344	

**AC 664. Randolf Borg, Flarken.**

2510		1630	4,72	77						utg, 175 fd
3360		4237	4,69	199	11/10	52	♂	23	2331	
3361		4376	4,89	214	15/10	52	♂	24	2331	
3921		3904	5,08	198	29/11	52	♀	62	2331	

**AC 665. Syskonen Nilsson, Flarken.**

3362		2981	4,65	139	5/11	52	♀	61	2344	
3922		4803	4,12	198	19/11	52	♂		2344	
3923		2777	5,41	150	27/10	52	♀	60	2344	

**AC 675. Halvard Hallberg, Lövvattnet, Lövänger.**

3924		3374	5,18	175	19/1	53	♀	35	2018	
------	--	------	------	-----	------	----	---	----	------	--

**AC 680. Magnus Löfstedt, Granliden.**

3925		2865	4,33	124	3/5	53	♂	11	3786	
3926		3366	3,72	125	15/12	52	♂	10	2693	
3927		3116	4,00	125	25/3	53	♀		3786	

**AC 707. Agnes Pettersson, Granån, Robertsfors.**

2167		3404	4,48	153	22/12	52	♂	16	3045	
4525	1951	2857	4,41	126	5/10	50	♂			350 fd
		3280	4,89	160	24/10	51	♀	34	3045	
		3766	4,76	179	4/11	52	♂	14	3045	
4526	1950	2064	4,43	92	14/3	50	♀ ♂			191 fd
		3179	4,73	150	16/3	51	♀	33	3045	
		3310	4,70	156	18/2	52	♀	38	3045	
		3350	4,40	147	3/3	53	♂	15	3045	

**AC 709. John Andersson, Granån, Robertsfors.**

2893		3467	4,11	142	12/2	53	♂			
------	--	------	------	-----	------	----	---	--	--	--

Kons stamboks- nr SKB A	Kon- troll- år	Avkastning			Kalv- nings- data	køn	öron nr	Kalvens faderns SKB stamboksnr eller iden- tetsmärke	Anm.
		mjök kg	fett %	smör- fett kg					

**AC 710. Bröd. Ahlberg, Granån, Robertsfors.**

2894		1446	4,43	64	$\frac{5}{9}$	53	♀	73	3045	
3364		3506	4,45	156	$\frac{25}{4}$	53	♀	70	3045	

**AC 711. Adels Jonsson, Granån, Robertsfors.**

3366		4252	4,46	190	$\frac{3}{11}$	52	♂	13	3045	
4296		4858	5,15	250	$\frac{6}{12}$	52	♂	14	3045	
4527	1950	2653	4,51	121	$\frac{26}{12}$	49	♂		1677	269 fd
		3585	4,53	162	$\frac{8}{1}$	51	♂	8	2358	
		3658	4,53	166	$\frac{11}{1}$	52	♂		3045	
		3502	4,01	140	$\frac{17}{2}$	53	♂	15	3045	

**AC 713. Sven Andersson, Buafors, Robertsfors.**

1174		241	5,00	12						203 fd
4528	1952	3581	4,98	177	$\frac{23}{11}$	51	♀	34		324 fd
		3292	5,39	177	$\frac{15}{12}$	52	♂			
4529	1949	2408	4,99	119	$\frac{16}{12}$	48	♂	14	1684	292 fd
		3179	4,91	156	$\frac{20}{12}$	49	♀	30	2765	
		3270	4,90	160	$\frac{17}{7}$	50	♂	18	1683	
		3761	5,00	189	$\frac{17}{12}$	51	♂	20	1683	
		3635	4,71	171	$\frac{25}{12}$	52	♂	21	1683	
4530	1950	3114	4,50	140	$\frac{3}{1}$	50	♂	16		267 fd
		3363	4,82	162	$\frac{20}{8}$	51	♂	19	1683	
		3196	5,04	161	$\frac{24}{4}$	52	♀	35	1683	
		3952	4,58	181	$\frac{3}{5}$	53	♀	36	3699	

**AC 716. Algot Ångström, Hälsingfors, Lycksele.**

2514		2932	4,18	123	$\frac{27}{2}$	53	♀	27	3023	
------	--	------	------	-----	----------------	----	---	----	------	--

**AC 724. John Bäckström, Flarken.**

3367		3896	4,45	174	$\frac{12}{12}$	52	♂	9	2331	
3369		3402	4,81	163	$\frac{22}{5}$	53	♀	27	3769	
3929		3907	4,43	173	$\frac{29}{11}$	52	♂		3769	

**AC 725. Ingvar och Einar Pettersson, Flarken.**

3930		3588	4,40	158	$\frac{18}{12}$	52	♂	7	2344	
------	--	------	------	-----	-----------------	----	---	---	------	--

**AC 727. Helge Engman, Flarken.**

3931		3478	4,22	147	$\frac{18}{1}$	53	♀	41	2331	
------	--	------	------	-----	----------------	----	---	----	------	--

Kons stamboks- nr SKB A	Kon- troll- år	Avkastning			Kalv- nings- data	kön	öron nr	Kalvens faderns SKB stamboksnr eller iden- titetsmärke	Anm.
		mjölkk kg	fett %	smör- fett kg					
<b>AC 737. Per Hultman, Åbyn, Burträsk.</b>									
3932		3413	4,42	151					
<b>AC 742. Axel Lindgren, Högliden, Bydeträsk.</b>									
4531	1949	2132	4,55	97	$\frac{10}{1}$	41	♂		251 fd
		3144	4,46	140	$\frac{10}{1}$	50	♂	2396	
		3325	4,52	150	$\frac{5}{1}$	51	♀	18	
		4118	4,67	192	$\frac{21}{1}$	52	♂		ej kontroll.
<b>AC 756. Gillis Andersson, Kålahodaby.</b>									
3371		2477	4,64	115	$\frac{25}{10}$	52	♂	38 18, AC-124	utg, 259 fd
3372		3569	4,82	173	$\frac{16}{10}$	52	♂	37 2714	
3933		2080	4,66	97	$\frac{22}{2}$	53	♂	40 2377	utg, 231 fd
3934		3735	4,55	170	$\frac{3}{12}$	52	♂	39 2009	
<b>AC 757. Brattby gård, Vännäsby.</b>									
3935		2931	4,27	125	$\frac{12}{12}$	52	♀	70 AC-2012-4	
4589	1952	2452	4,11	101	$\frac{2}{2}$	52	♂		248 fd
		3891	4,18	163	$\frac{28}{1}$	53	♀		
<b>AC 779. Sven Nordh, Ragvaldsträsk.</b>									
2898		3049	3,77	115	$\frac{1}{2}$	53	♂		1673
2899		1073	4,47	48	$\frac{4}{5}$	53	♂	12 1673	utg, 203 fd
3936		2567	4,10	105	$\frac{7}{11}$	52	♂	8 1673	
<b>AC 795. Albin Vikström, Hökmarksby.</b>									
1505		3352	4,48	150	$\frac{18}{11}$	52	♂	26 1694	
3373		4612	3,70	171	$\frac{23}{1}$	53	♂ ♂		1694 tv.
4590	1951	2387	4,34	104	$\frac{21}{12}$	50	♂	21 2381	276 fd
		3625	4,43	161	$\frac{20}{12}$	51	♂	25 2062	
		3594	4,35	156	$\frac{27}{11}$	52	♀	52 2062	
<b>AC 836. Alfred Flumé, Vännäs, Vindeln.</b>									
2900		3655	4,89	179					
2901		4820	3,91	189	$\frac{1}{10}$	52	♂	31 3408	
<b>AC 848. Sigurd Karlsson, Ånäset, Vindeln.</b>									
3938		3869	4,62	179	$\frac{29}{3}$	53	♀	33 3408	

Kons stamboks- nr SKB A	Kon- troll- år	Avkastning			Kalv- nings data	Kalvens			Anm.
		mjölk kg	fett %	smör- fett kg		kön	öron nr	fadersn SKB stamboksnr eller iden- titetsmärke	
<b>AC 851. Halvard Persson, Ånäset, Vindeln.</b>									
3939		2327	4,33	101	$\frac{28}{10}$ 52	♂	13	2362	
<b>AC 857. Birger Bäcklund, Flarkbäcken, Flarken.</b>									
4532	1952	3202	4,61	148	$\frac{16}{10}$ 51	♂	9	3040	360 fd
		4126	4,48	185	$\frac{8}{10}$ 52	♂	10	3040	
<b>AC 859. Bröd. Åhman, Gumboda, Ånäset.</b>									
2520		4635	4,65	216	$\frac{12}{10}$ 52	♂	45	2358	
3374		3967	4,87	193	$\frac{4}{10}$ 52	♀	109	2358	
4297		4104	5,00	205	$\frac{29}{10}$ 52	♀	112	2358	
<b>AC 880. Emil Bång, Gumboda, Ånäset.</b>									
4298		2710	4,59	124	$\frac{3}{2}$ 53	♀	43	2358	
<b>AC 902. Axel Markstedt, Ersmark.</b>									
2521		2506	4,41	111	$\frac{7}{3}$ 53	♀	64	3427	
4533	1950	2347	4,52	106	$\frac{27}{11}$ 49	♀	50		302 fd
		3182	4,28	137	$\frac{12}{4}$ 51	♂	32	2757	
		3946	4,26	168	$\frac{9}{3}$ 52	♂		3427	
		4064	4,20	171	$\frac{23}{2}$ 53	♀	63	3427	
4591	1951	2454	4,18	102	$\frac{26}{1}$ 51	♂		2757	240 fd
		3038	4,55	138	$\frac{26}{12}$ 51	♀	59	3427	
		4324	4,23	183	$\frac{22}{12}$ 52	♀	62	3427	
<b>AC 905. Ruben Öhlund, Kusmark.</b>									
4299		3926	4,70	184	$\frac{30}{12}$ 52	♂	28	2705	
<b>AC 906. Erland Öhlund, Kusmark.</b>									
4300		3296	4,87	161	$\frac{4}{1}$ 53	♀	41	2705	
4301		3453	4,39	152	$\frac{17}{11}$ 52	♂	15	2705	
<b>AC 909. Sven Morén, Kusmark.</b>									
3375		3487	3,97	139	$\frac{21}{9}$ 52	♂			
3377		1989	4,90	97	$\frac{6}{8}$ 52				
<b>AC 942. Helge Lindberg, Flarken.</b>									
1184		3411	4,00	136	$\frac{16}{4}$ 53	♀	33	2035	
2903		3418	3,79	130	$\frac{11}{12}$ 52	♀	32	AC-942-17	
3378		2969	4,74	141	$\frac{18}{11}$ 52	♀	31	2035	

Kons- stamboks- nr SKB A	Kon- troll- år	Avkastning			Kalv- nings- data	Kö- n	öron nr	Kalvens faderns SKB stamboksnr eller iden- titetsmärke	Anm.
		mjök kg	fett %	smör- fett kg					

**AC 962. Herbert Ångström, Helsingfors, Lycksele.**

3379	3113	4,26	133	$\frac{8}{11}$	52	♂		
------	------	------	-----	----------------	----	---	--	--

**AC 1009. Georg Karlsson, Kryckeltjärn, Vindeln.**

3380	3818	3,88	148	$\frac{29}{10}$	52	♂	4	3764
------	------	------	-----	-----------------	----	---	---	------

**AC 1014. Rudolf Lindström, Flarken.**

3942	3271	5,13	165	$\frac{20}{11}$	52	♂	4	3782
4302	4452	4,76	212	$\frac{10}{11}$	52	♀	31	3782

**AC 1017. Sigurd Lundgren, Flarken.**

1182	4193	3,87	162	$\frac{10}{12}$	52	♀	37	3782	119 fd
2523	4209	4,94	208	$\frac{27}{1}$	53	♂	21	3800	
3943	682	4,97	34	$\frac{24}{11}$	52	♂	17	2020	
3944	3487	4,34	151	$\frac{5}{12}$	52	♂	18	3040	

**AC 1023. Enar Olofsson, Mårsmarken, Kålabodaby.**

1792	4774	4,25	203	$\frac{6}{10}$	52	♂ ♂		3067
3911	3369	4,63	156	$\frac{14}{10}$	52	♂	13	2714
3945	3507	4,84	170	$\frac{25}{12}$	52	♂	10	3067
4303	3075	4,62	142	$\frac{17}{10}$	52	♀	36	3067

**AC 1024. Bröd. Åström, Mårsmarken, Kålabodaby.**

3382	3005	4,50	135	$\frac{31}{10}$	52	♀	45	3067
------	------	------	-----	-----------------	----	---	----	------

**AC 1025. Fridolf Dahlberg, Strand, Kålabodaby.**

3946	3480	4,50	156	$\frac{26}{10}$	52	♀	35	2714
------	------	------	-----	-----------------	----	---	----	------

**AC 1026. Mauritz Engman, Bygdeå.**

1793	1940	4,85	94	$\frac{15}{7}$	53			2759	utg, 28 fd
2187	2755	4,43	122	$\frac{6}{10}$	52	♀	51	2759	
2526	109	5,80	6						
2527	2900	3,59	104	$\frac{4}{11}$	52	♀	50	AC-1026-22	

**AC 1027. Hilding Andersson, Kålabodaby.**

2183	3934	4,64	183	$\frac{30}{10}$	52	♀	30	1684	utg, 337 fd
2904	2733	4,53	124	$\frac{14}{3}$	53	♂	17	2714	
3341	4485	4,52	203	$\frac{11}{10}$	52	♂	16	2714	

Kons stamboks- nr SKB A	Kön- troll- år	Avkastning			Kalv- nings- data	køn	öron nr	Kalvens faderns SKB stamboksnr eller iden- titetsmärke	Anm.
		mjölk kg	fett %	smör- fett kg					
<b>AC 1028. Bror Andersson, Kålabodaby.</b>									
1510		3159	4,31	136	$\frac{23}{1}$ 53	♀		3708	
1812		3844	3,79	146	$\frac{8}{10}$ 52	♀	25	2714	
3947		2360	4,89	116					
<b>AC 1029. Måns Carlsson, Brände, Ånäset.</b>									
2905		2822	4,29	121	$\frac{3}{8}$ 53	♀	43	3018	
3383		2944	4,81	142	$\frac{16}{1}$ 53	♀	41	3018	
<b>AC 1039. Hugo Marklund, Gummark.</b>									
3384		3326	4,40	146	$\frac{9}{12}$ 52	♀	29	3697	
<b>AC 1050. K. B. Jakobsson, Buafors, Robertsfors.</b>									
2173		272	4,86	13					utg, 56 fd
3948		3316	4,80	159	$\frac{27}{8}$ 53	♀			
3949		3027	4,80	145	$\frac{9}{8}$ 53	♀			
3950		2814	4,68	132	$\frac{4}{2}$ 53	♀	50	1683	
3951		3621	4,89	177	$\frac{15}{1}$ 53	♀	48	1683	
<b>AC 1054. Helge Hallberg, Flarken.</b>									
1797		3249	4,85	157	$\frac{12}{8}$ 52	♀	23	2040	
3952		3966	4,30	170	$\frac{23}{11}$ 52	♀	24	3721	
<b>AC 1057. Gösta Olsson, Grubbe.</b>									
2530		3692	5,03	186	$\frac{3}{11}$ 52	♂	23	3032	
2906		3055	4,98	152	$\frac{26}{5}$ 53	♀	53	2333	
3953		4755	4,62	219	$\frac{23}{5}$ 53	♂	25	3441	
3954		2783	4,47	130	$\frac{17}{12}$ 52	♀	42	3032	
3955		3128	4,81	150	$\frac{5}{7}$ 53	♀	54	2333	
4534	1952	3110	4,55	142	$\frac{22}{11}$ 51	♀	36	3032	317 fd
		4035	4,42	179	$\frac{31}{12}$ 52	♂	24	3757	
<b>AC 1065. Valdemar Hedström, Hertsånger, Ånäset.</b>									
3956		3235	4,94	160	$\frac{20}{6}$ 53	♀	33	3397	
<b>AC 1067. Karl Lundbergs sterbh., Hertsånger, Ånäset.</b>									
3957		3072	4,28	131	$\frac{1}{12}$ 52	♂	9	3397	

Kons stamboks- nr SKB A	Kon- troll- år	Avkastning			Kalv- nings- data	køn	öron nr	Kalvens faderns SKB stamboksnr eller iden- titetsmärke	Anm.	
		mjök kg	fett %	smör fett kg						
<b>AC 1083. Johan och S. E. Strandberg, Gubböle, Vännäsby.</b>										
4535	1952	3197	4,47	143	$\frac{9}{12}$	51	♂	4	2701	300 fd
		3360	4,98	167	$\frac{26}{11}$	52	♀	58	2701	
4536	1951	2176	4,69	102	$\frac{5}{1}$	51	♀	48	2701	265 fd
		2889	4,88	141	$\frac{14}{3}$	52	♀	55	2701	
		3022	5,04	152	$\frac{10}{3}$	53	♂	8	3718	
4654	1951	2361	4,05	96	$\frac{17}{3}$	51	♂			194 fd
		4401	4,01	177	$\frac{15}{2}$	52	♀	53	2701	
		4186	4,01	168	$\frac{30}{4}$	53	♂	9	3718	
<b>AC 1089. Harald Bäckström, Flarken.</b>										
3385		3483	5,04	176	$\frac{10}{12}$	52	♂	8	2331	
3386		3199	4,90	157	$\frac{21}{2}$	53	♀	32	3040	
<b>AC 1090. Knut Ådén, Flarken.</b>										
2907		3957	4,49	178	$\frac{15}{12}$	52	♂	8	2331	
3388		4383	4,19	183	$\frac{24}{10}$	52	♂		2331	
3389		3861	4,29	166	$\frac{11}{12}$	52	♀	32	2331	
<b>AC 1092. Bror Andersson, Flarken.</b>										
2174		3689	4,27	158	$\frac{22}{3}$	53	♀	42	2331	
3959		4596	3,89	179	$\frac{3}{11}$	52	♀	37	2331	
<b>AC 1101. Lennart Jonsson, Flarken.</b>										
3960		3354	4,10	138	$\frac{22}{11}$	52	♀	35	2344	
3961		2932	3,91	115	$\frac{30}{10}$	52	♂	11	2331	
<b>AC 1103. Bengt Sandgren, Brännland.</b>										
1489		3668	4,68	172	$\frac{2}{3}$	53	♂	66	3032	
2125		3573	4,36	156	$\frac{30}{9}$	52	♂	58	3032	
2533		4460	5,17	231	$\frac{19}{2}$	53	♀	75	3032	
2537		3310	4,38	145	$\frac{28}{11}$	52	♂	61	3032	
2908		448	5,01	22						utg, 56 fd
2909		1447	5,12	74	$\frac{15}{3}$	53	♀	76	3032	utg, 175 fd
3659		3122	4,43	138	$\frac{15}{1}$	53	♂	64	3657	309 fd
3962		3750	5,21	195	$\frac{11}{10}$	52	♀	72	3032	
3963		3289	4,91	161	$\frac{14}{10}$	52	♀	73	3032	
3964		3515	4,73	166	$\frac{4}{5}$	53	♂	1	3032	
3965		2755	5,13	141						
4537	1952	3430	4,53	156	$\frac{20}{9}$	51	♂	50	3032	364 fd
		3344	4,83	161	$\frac{30}{9}$	52	♂	59	3032	

Kons stamboks- nr SKB A	Kon- troll- år	Avkastning			Kalv- nings- data	køn	öron nr	Kalvens faderns SKB stamboksnr eller iden- titetsmärke	Anm.
		mjök kg	fett %	smör- fett kg					
<b>AC 1111. Nils Burman, Åbyn, Burträsk.</b>									
1799		3875	5,18	201	15/4	53	♀	29	3065
3966		2919	5,12	150	15/4	53	♀	28	3065
3967		4059	4,96	201	26/11	52	♀	27	3065
<b>AC 1132. Uno Nilsson, Bygdeträsk.</b>									
2539		2465	4,28	106	24/10	52	♂	8	3048
<b>AC 1143. Olof Olofsson, Svenmarken, Kålabodyba.</b>									
3390		4114	4,66	192	30/9	52	♀	35	2377
<b>AC 1144. Erling Engman, Kålabodaby.</b>									
1800		3118	4,79	149	29/4	53	♂	7	2377
3391		3097	4,95	153	14/10	52	♀	32	2377
<b>AC 1145. Laur Bergström, Inre Ultervattnet, Överklinten.</b>									
4518	1952	3176	4,86	154	14/12	51	♀	33	287 fd
		4049	4,92	199	7/12	52	♀	29	1684
<b>AC 1152. Oskar Eriksson, Ragvaldsträsk.</b>									
3970		3275	4,60	151	5/9	53	♂	13	1673
<b>AC 1153. Konrad Abramsson Ragvaldsträsk</b>									
2541		2957	4,25	126	3/4	53	♀	29	1673
3972		3558	4,62	164	27/10	52	♀	27	1673
<b>AC 1164. Mirjam Pettersson, Bursiljum, Lappvattnet.</b>									
3973		1420	4,66	66	8/11	52	♀	5	3405
4538	1952	2288	5,02	115	19/1	52	♀	3	3405
		3341	5,13	172	8/1	53	♀	6	3028
<b>AC 1183. Gotthard Hallberg, Flarken.</b>									
3974		4017	4,43	178	1/2	53	♂		3040
4304		3882	4,29	167	10/10	52	♀		3040
<b>AC 1185. Frans Jonsson, Flarkbäcken, Flarken.</b>									
3395		3054	4,98	152	21/10	52	♂		3040
4539	1952	3643	4,43	162	12/11	51	♂	20	3040
		3423	4,62	158	17/11	52	♂	22	3040

Kons stamboks- nr SKB A	Kon- troll- år	Avkastning			Kalv- nings data	Kalvens			Anm.
		mjölk kg	fett %	smör- fett kg		kön	öron nr	faderns SKB stamboksnr eller iden- titetsmärke	
<b>AC 1186. Åke Lundgren, Flarkbäcken, Flarken.</b>									
3975		2179	4,71	103	14/11 52	♀	20	3040	287 fd
<b>AC 1191. Manfred Nilsson, I. Ultervattnet, Överklinten.</b>									
3976		3770	4,40	166	11/4 53	♂	4	1683	
<b>AC 1215. Sigvard Viklund, Vebomark.</b>									
2912		4485	4,52	203	7/12 52	♂	13	2006	
3397		2846	4,77	136	15/10 52	♀	29	2006	
4540	1951	3245	4,25	138	18/12 50	♂			289 fd
		4053	4,03	163	16/12 51	♂	11	2006	
		4202	4,36	183	22/12 52	♀	30	2006	
<b>AC 1217. Torsten Tjärnström, Vebomark.</b>									
1781		177	5,80	10					utg. 30 fd
3978		3928	4,29	169	11/12 52	♀	34	2006	
<b>AC 1229. Emil Edström, Flarken.</b>									
2186		4052	4,77	193	8/11 52	♂	19	2020	
2914		3635	5,14	187	28/4 53	♂	21	3731	
3979		3572	4,40	157	19/3 53	♀	54	3769	
4305		3541	4,68	166	16/11 52	♀	53	3768	
4541	1952	2815	4,53	127	6/11 51	♀ ♀	46,47	3040	
		4853	4,53	220	12/11 52	♂	20	3040	
<b>AC 1239. Axel Lindahl, Burträsk.</b>									
1803		3233	4,31	139	29/1 53	♂	20	3413	
2877		3651	4,13	151	10/10 52	♀	18	3413	
<b>AC 1240. Nils Morén, Burträsk.</b>									
3980		4511	4,22	190	8/12 52	♂ ♂	10,11	3413	
<b>AC 1244. Henning Bodén, Kålabodaby.</b>									
2545		1565	4,23	66	2/2 53	♂		2009	utg. 287 fd
<b>AC 1245. Assar Antonsson, Kålabodaby.</b>									
3399		3550	4,57	162	11/12 52	♂	3	2009	
<b>AC 1260 Odler Fahlgren, Ravgaldsträsk..</b>									
2547		3201	4,53	531	29/6 93	♂	21	1673	

Kons stamboks- nr SKB A	Kon- troll- år	Avkastning			Kalv- nings- data	kön	öron [nr	Kalvens faderns SKB stamboksnr eller iden- titetsmärke	Anm.
		mjök kg	fett %	smör fett kg					
<b>AC 1267. J. Elof Lindström, Ragvaldstråk.</b>									
3982		2718	4,61	125	$\frac{26}{1}$ 53	♀	20	3778	
<b>AC 1297. Helmer Brändström, Överklinten.</b>									
3400		3283	4,80	157	$\frac{14}{10}$ 52	♀	24	3035	
<b>AC 1306. Paul Blom, Buafors, Robertsfors.</b>									
2190		3457	4,42	153	$\frac{14}{11}$ 52	♂		1683	
3983		3476	4,75	165	$\frac{6}{10}$ 52	♂		AC-1306-10	
3984		3335	5,36	179	$\frac{26}{12}$ 52	♂	15	1683	
4542	1952	3489	4,36	152	$\frac{21}{11}$ 51	♂			
		3981	4,23	168	$\frac{23}{12}$ 52	♂	14	1683	
<b>AC 1318. K. A. Boström, Uttersjöbäcken.</b>									
2917		3273	4,57	150	$\frac{23}{5}$ 53	♀	50	3412	
<b>AC 1326. Valdemar Markström, Änäset.</b>									
3983		4107	4,38	180	$\frac{18}{10}$ 52	♂	8	3026	
4306		3443	3,96	136	$\frac{28}{1}$ 53	♀	22	1369	
<b>AC 1328. Odler Nyström, Innansjön.</b>									
2548		2177	5,06	110	$\frac{22}{10}$ 52	♀	36	2365	
<b>AC 1332. Assar Lindström, Ytterbyn, Vebomark.</b>									
2918		3065	4,49	138	$\frac{1}{1}$ 53	♀	33	2004	
3402		3057	5,32	163	$\frac{25}{10}$ 52	♂	17	2004	
3989		2632	4,63	122	$\frac{22}{1}$ 53	♂	18	2004	
3990		2758	4,22	116	$\frac{2}{11}$ 52	♀		2004	
<b>AC 1335. John Hellgren, Åsele.</b>									
3403		2978	5,02	149	$\frac{20}{10}$ 52	♀	51	3380	
<b>AC 1336. Henning Norlin, Gafsele.</b>									
2919		3453	4,23	146	$\frac{17}{4}$ 53	♀	20	3698	
3991		3670	4,11	151	$\frac{7}{4}$ 53	♀	19	3698	
<b>AC 1342. Artur Edman, Lomsjö.</b>									
3404		3509	4,18	147	$\frac{10}{10}$ 52	♀	21	3073	
3405		2410	4,85	117	$\frac{1}{11}$ 52	♂	14	3073	

Kons stamboks- nr SKB A	Kon- troll- år	Avkastning			Kalv- nings- data	køn	öron nr	Kalvens faderns SKB stamboksnr eller iden- titetsmärke	Anm.
		mjök kg	fett %	smör- fett kg					
<b>AC 1350. Bertil Andersson, Kålabodaby.</b>									
3406		4229	4,07	172	24/11 52	♀	52	2009	
3992		2965	4,82	143	4/12 52	♂		2009	
3993		3232	4,67	151	4/1 52	♀		2377	
<b>AC 1352. Signar Karlsson, Kålabodaby.</b>									
3407		3081	4,33	133	18/2 53	♀	32	2377	
<b>AC 1353. Paul Engman, Kålabodaby.</b>									
2920		4047	4,66	189	3/11 52	♀	35	2714	
3409		4853	3,81	185	13/4 53	♀	36	2377	
3410		4080	4,88	199	2/10 52	♀	33	3775	
3994		4564	4,64	211	8/10 52	♂	11	2714	
<b>AC 1354. Olga Lindmark, Kålabodaby.</b>									
3411		2741	4,18	115	5/9 52	♀	21	2377	
3412		4194	4,22	177	5/12 52	♀	22	2009	
<b>AC 1356. Vigurd Jonsson, Flarken.</b>									
2921		4854	5,04	245	30/9 52	♀	21	2331	
4649	1951	3083	4,83	149	16/10 50	♂	9	AC-2108-6	355 fd
		3186	5,09	162	14/11 51	♂	12	3040	
		3419	4,98	170	29/10 52	♂	14	2344	
<b>AC 1358. Algot Karlsson, Eskilsbäck, Flarken.</b>									
4592	1945	3341	4,12	138	20/12 44	♀	6	323	
		2786	4,28	119	13/1 46	♂		323	
		3579	4,16	149	18/12 46	♀	11	1373	
		3872	3,91	151	28/11 47	♀	13	2020	
		3704	4,18	155	20/11 48	♀	16	1683	
		3632	4,45	162	16/11 49	♀	24	2332	
		4501	4,43	199	5/11 50	♂	8	2331	
		3887	4,32	169	30/10 51	♂	10	2331	
		3068	4,66	143	24/11 52	♀	34	2331	
4544	1952	3697	4,39	162	21/12 51	♀	32	2331	270 fd
		3214	4,83	155	21/12 52	♀	37	2331	
4545	1948	2798	3,79	106	12/1 48	♂			249 fd
		3458	4,20	145	9/12 48	♀	18	2035	
		3807	4,28	163	11/2 50	♂	7	323	
		4737	3,99	189	4/2 51	♂	9	2331	

Kons stamboks- nr SKB A	Kon- troll- år	Avkastning			Kalv- nings- data	Kalvens			Anm.	
		mjök- kg	fett %	smör- fett kg		kön	öron nr	faders SKB stamboksnr eller iden- titetsmärke		
		4101	4,42	182	$\frac{10}{3}$	52	♂	11	2331	
		4816	4,32	208	$\frac{10}{2}$	53	♂	13	2331	
<b>AC 1361. Adolf Norlin, Gafsele.</b>										
3414		3818	4,94	189	$\frac{24}{8}$	53	♀	16	3698	
<b>AC 1363. B. A. Jonssons söner, Åsele.</b>										
2922		3715	4,61	171	$\frac{16}{10}$	52	♂	37	3020	
2923		3661	4,38	160	$\frac{24}{4}$	53	♀	36	3020	
3995		5286	4,02	212	$\frac{29}{10}$	52	♂	38	3020	
3996		3763	4,41	166	$\frac{13}{2}$	53	♂		3020	
<b>AC 1366. Aron Persson, Lavsjön.</b>										
3415		284	4,70	13	$\frac{6}{9}$	52	♀		3039	ugt, 28 fd
<b>AC 1367. Eugen Forsman, Lavsjön.</b>										
3416		2840	4,20	119	$\frac{8}{2}$	53	♂	14	3039	
3417		3142	4,36	137	$\frac{19}{12}$	52				
<b>AC 1372. Olof Berggren, Tjärn, Lappvattnet.</b>										
3418		3639	3,90	142	$\frac{3}{12}$	52	♂	8	3421	utg, 335 fd
<b>AC 1383. Gustav Jonsson, Klintsjön, Änäset.</b>										
2896		3140	3,90	123	$\frac{22}{11}$	52	♂		2347	
<b>AC 1398. Rubin Yttergren, Rödäsel.</b>										
3997		4291	4,01	172	$\frac{20}{2}$	53	♂	21	3461	
4307		5238	4,73	248	$\frac{23}{11}$	52	♀	37	3461	
4546	1952	3705	4,14	153	$\frac{14}{12}$	51	♂	14	2726	302 fd
		4441	4,09	182	$\frac{11}{12}$	52	♂	20	3461	
<b>AC 1399. Johannes Lindahl, Flarken.</b>										
1164		3412	4,94	169	$\frac{28}{10}$	52	♀	25	3067	
2551		3073	5,11	157	$\frac{20}{12}$	52	♂	20	3067	
3419		3272	4,46	146	$\frac{12}{12}$	52	♂	18	2035	
3998		3675	5,43	200	$\frac{13}{12}$	52	♂	19	3067	
4308		3199	5,89	189						
<b>AC 1405. J. V. Wall, Nyliden, Flarken.</b>										
2924		2498	4,99	124	$\frac{12}{10}$	52	♀	36	3098	
3420		2288	4,96	114	$\frac{2}{9}$	53	♀ ♂			
4000		3473	4,58	159	$\frac{27}{11}$	52	♀	37	3098	

Kons stamboks- nr SKB A	Kon- troll- år	Avkastning			Kalv- nings- data	Kalvens		faderns SKB stamboksnr eller iden- titetsmärke	Anm.
		mjölk kg	fett %	smör- fett kg		kön	öron nr		

**AC 1408. Gunnar Resolut, Degerfors, Flarken.**

4547	1952	3224	4,54	147	8/10	51	♂		3098	352 fd
		3458	4,58	158	2/1	53	♂	9	3098	

**AC 1430. John Lindholm, Frostkåge.**

4001		3532	4,46	158	18/1	53	♀	22	1717	
------	--	------	------	-----	------	----	---	----	------	--

**AC 1434. Fridolf Oskarsson, N. Åbyn, Burträsk.**

4548	1950	3982	4,15	165	10/11	49	♀	17	2349	332 fd
		3833	4,06	156	4/3	51	♀	20	3065	
		3020	4,32	130						
		4595	4,34	199	3/12	52	♀	25	3065	
4593	1948	2647	4,44	118	2/1	48	♀	14	1020	280 fd
		2765	5,01	139	2/2	49	♀		1020	
		2575	5,30	136	26/1	50	♀		2349	
		3009	4,98	150	25/3	51	♂	7	3065	
		2940	5,20	153	23/3	52	♂		3065	
		2703	5,07	137	24/4	53	♀		3065	

**AC 1440. Petrus Vidmark, Kålabodaby.**

4004		4568	4,33	198	27/1	53	♂	15	2009	
------	--	------	------	-----	------	----	---	----	------	--

**AC 1442. Gottne Sundbom, Kålabodaby.**

3422		3681	5,02	185	18/12	52	♂	4	3705	
------	--	------	------	-----	-------	----	---	---	------	--

**AC 1445. Hilding Edlund, Estermark, Änäset.**

3423		3590	4,11	148	14/1	53	♀	46	2697	
4005		3537	4,70	166	6/11	52	♂	7	2697	

**AC 1450. Artur Karlssons sterbh., Kvarnfors, Änäset.**

3424		3156	4,06	127	17/11	52	♂	8	2697	
------	--	------	------	-----	-------	----	---	---	------	--

**AC 1452. Hans-Gösta Wester, Brände, Änäset.**

1813		3307	4,74	157	24/1	53	♂	11	3018	
4549	1949	2078	4,38	91	7/11	48	♀	12	1119	314 fd
		2599	4,31	112	16/1	50	♀	15	1680	
		3566	4,48	160	20/12	50	♀	20	2700	
		3886	4,51	175	5/12	51	♀	23	3018	
		4664	4,70	219	9/12	52	♂	10	3018	

Kons stamboks- nr SKB A	Kon- troll- år	Avkastning			Kalv- nings- data	køn	öron nr	Kalvens faderns SKB stamboksnr eller iden- titetsmärke	Anm.	
		mjök kg	fett %	smör- fett kg						
<b>AC 1453. Teodor Fahlén, Selet, Löfvånger.</b>										
2194		4513	4,72	213	11/1	53	♀	42	3428	
<b>AC 1472. Folke Bergström, Gunsmark, Ånäset.</b>										
4006		1040	4,27	44	29/11	52	♀	17	2069	utg, 147 fd
<b>AC 1480. Artur Edström, Gummark, Ånäset.</b>										
4550	1952	3838	4,44	170	24/11	51	♀		2069	312 fd
		3444	4,26	147	29/1	53	♀	28	2069	
<b>AC 1487. Albin Rönnlund, Grimsmark, Ånäset.</b>										
4007		3239	4,31	139	3/12	52	♀	17	3445	
<b>AC 1517. Martin Rönnlund, Uttersjöbäcken.</b>										
2553		3772	5,02	189	17/10	52	♀	28	3412	
4008		3518	5,07	178	2/11	52	♀	29	3412	
<b>AC 1522. Hjalmar Johansson, Strandfors, Ånäset.</b>										
4009		2843	4,26	121	18/8	52	♂		8040	
<b>AC 1523. Algot Jonsson, Klintsjön, Ånäset.</b>										
2927		3151	4,78	151	1/1	53	♀	9	2347	
<b>AC 1528. Robert Sandqvist, Svanavattnet.</b>										
2928		3444	4,65	160	19/2	53	♂			
<b>AC 1542. Herman Morén, Gummark.</b>										
4011		2734	4,09	112	31/1	53	♂	9	2703	
4551	1951	2271	5,06	115	11/12	50	♀		2703	284 fd
		2879	5,51	159	19/12	51	♂		2703	
		2832	4,90	139	31/12	52	♀	29	3697	
<b>AC 1543. Knut Lundgren, Gumboda, Ånäset.</b>										
4552	1947	2354	4,61	109	8/10	46	♀	5	1022	362 fd
		3160	4,67	148	4/11	47	♂	2	1022	
		3434	4,67	160	30/10	48	♂	3	1022	
		3039	4,71	143	16/12	49	♀	13	2358	
		3630	4,70	171	17/11	50	♀	15	2358	
		3188	4,53	144	1/11	51	♂	6	2358	
		3263	4,39	143	14/10	52	♂	7	2358	

Kons stamboks- nr SKB A	Kon- troll- år	Avkastning			Kalv- nings- data	køn	öron nr	Kalvens faderns SKB stamboksnr eller iden- titetsmärke	Anm.
		mjölkk kg	fett %	smör- fett kg					
<b>AC 1547. Valentin Bäckström, Balsjöåsen.</b>									
3426		3274	4,35	142	30/11 52	♂	4	3039	
<b>AC 1578. Herbert Tjärnström, Flarken.</b>									
2930		4409	5,02	221	30/10 52	♂	20	3040	
3429		3855	5,00	193	29/11 53	♀	27	3782	
<b>AC 1625. Birger Olofsson, Sörmjölle.</b>									
2197		2350	4,89	115	11/11 52	♂		3216	
<b>AC 1653. Verner Olofsson, Pellboda, Flarken.</b>									
4012		3504	4,44	155	13/10 52	♂	9	3067	
<b>AC 1691. Algot Olofsson, Svenmarken, Kålabodaby.</b>									
3430		2265	3,98	90	11/11 52	♂		2377	sl, 287 fd
4013		3811	4,04	154	18/11 52	♂	6	2377	
<b>AC 1695. Algot Larsson, Strand, Kålabodaby.</b>									
2508		3247	4,25	138	29/10 52	♀	60	2331	
3431		3718	5,02	187	11/11 52	♀	30	2714	
<b>AC 1696. Sigfrid Kling, Strand, Kålabodaby.</b>									
2198		3236	3,70	120	26/10 52	♀	25	2714	
<b>AC 1698. Sigfrid Sundkvist, Strand, Kålabodaby.</b>									
3432		4062	4,29	174	26/1 53	♂	4	2714	
3438		3810	5,16	197	25/11 52	♀	35		
4014		3645	5,09	186	7/12 52	♂	3	2009	
4310		3625	5,08	184	27/8 53	♀	38	3763	
<b>AC 1713. Folke Stenmark, Ragvaldsträsk.</b>									
4015	1953	3024	4,74	143	26/4 53	♀	28	3778	
<b>AC 1714. Bengt Karlsson, Ragvaldsträsk.</b>									
4016		3739	4,25	159	8/1 53	♂		3778	
<b>AC 1715. Erik Viklund, Ragvaldsträsk.</b>									
2933		1291	3,81	49	16/11 52	♂	14	1673	js, 147 fd
3433		3477	4,19	146	15/10 52	♀	30	1673	
4017		3096	4,21	130	2/12 52	♀	31	1673	

Kons stamboks- nr SKB A	Kon- troll- år	Avkastning			Kalv- nings- data	Kalvens		faderns SKB stamboksnr eller iden- tetsmärke	Anm.
		mjök kg	fett %	smör- fett kg		kön	öron nr		
<b>AC 1719. Sixten Lundberg, Ragvaldsträsk</b>									
2934		3310	4,17	138	15/3 50	♀	†		
4018		3032	4,39	133	21/10 52	♀	24	1673	
<b>AC 1744. Albin Pettersson, Gullmark, Bygdeå.</b>									
2935		3260	4,10	134	6/6 53	♂	†		
4019		2924	3,99	117	12/5 53	♀	48	3415	
4020		2617	4,44	116	23/6 53	♀	49	3415	
4021		2603	4,53	118	9/5 53	♂	†		
<b>AC 1753. Henning Sandberg, Buafors, Robertsfors.</b>									
4553	1951	3332	4,71	152	20/12 50	♀	12	1683	284 fd
		3421	4,58	170	27/12 51	♀	15		
		5024	4,52	227	10/12 52	♀	18	1683	
<b>AC 1754. Halvard Tjernström, Flarken.</b>									
3435		3136	5,07	159	8/12 52	♀	23	2331	
<b>AC 1756. Elsie Isaksson, Flarken.</b>									
2936		4140	4,43	183	19/10 52	♂	5	2331	
4554	1950	2547	4,36	111	20/10 49	♂	†		342 fd
		3687	4,72	174	30/9 50	♂	†		
		3382	4,22	143	16/10 51	♀	21	2331	
		3813	4,60	175	19/10 52	♀	24	2331	
<b>AC 1757. John Tjernström, Flarken.</b>									
2201		3942	5,24	207	29/11 53	♂	5	2331	
<b>AC 1801. Sven Lundgren, Tvärälund.</b>									
2937		3576	4,11	145	15/4 53	♀	37	3760	
<b>AC 1813. Alfred Nordin, Åbyn, Sävar.</b>									
4022		2956	3,95	116	18/11 52	♂	1	3453	
<b>AC 1815. Sofia Karlsson, Gumboda, Änäset.</b>									
2938		1631	4,95	81					253 fd
<b>AC 1832. Eugen Lindgren, Österbacka, Tavelsjö.</b>									
2939		4471	4,50	201	16/10 52	♂	28	3751	
3436		3881	4,62	179	5/12 52	♂	30	3751	

Kons- stamboks- nr SKB A	Kon- troll- år	Avkastning			Kalv- nings- data	køn	öron nr	Kalvens faderns SKB stamboksnr eller iden- titetsmärke	Anm.
		mjök kg	fett %	smör- fett kg					
4023		3723	4,47	166	30/12 52	♂	32	3751	
4555	1951	736	4,88	36					112 fd
		3334	4,35	145	25/11 51	♀	29	2035	
		3672	4,32	158	17/11 52	♂	29	3751	

**AC 1844. Karl R. Jonsson, Älglund, Rödåsel.**

2557		4165	4,56	190	26/12 52	♀	22	3461	
2940		3002	4,93	148	27/7 53	♀	25	3461	
4311		3975	4,82	192	3/1 53	♂	16	3461	
4312		4243	4,45	189	19/4 53	♀	23	3461	
4313		2991	4,70	141	5/5 53	♀	24	3461	

**AC 1846. Henfrid Norgren, Älglund, Rödåsel.**

3437		3582	3,90	140	19/4 53	♂	6	3461	
4024		4862	4,28	208	11/11 52	♀	14	3461	

**AC 1861. Sven Alfredsson, Rödåsel.**

4556	1950	2087	4,31	90	27/2 50	♂	8	2726	225 fd
		2790	4,69	131	16/2 51	♂	†		
		3371	4,52	152	16/1 52	♀	25	3461	
		3352	4,41	148	14/2 53	♀ ♀	29,30	3461	

**AC 1898. Helmer Nilsson, Botsmark.**

2126		3149	4,11	129	5/12 52	♂	†		
------	--	------	------	-----	---------	---	---	--	--

**AC 1916. Olof Boström, Långviken, Skellefteå.**

2141		4519	3,92	119	10/3 53	♀	19	3392	
------	--	------	------	-----	---------	---	----	------	--

**AC 1968. U. E. Rönnberg, Gummark, Ånäset.**

4025		3627	4,26	155					
------	--	------	------	-----	--	--	--	--	--

**AC 1970. Harald Andersson, Gummark, Ånäset.**

3958		3496	4,50	157	25/11 52	♂	18	3445	
------	--	------	------	-----	----------	---	----	------	--

**AC 1971. Enar Juthberg, Gummark, Ånäset.**

4026		3675	4,10	151	18/1 53	♂	†		
------	--	------	------	-----	---------	---	---	--	--

**AC 1975. Artur Almqvist, Hertsånger, Ånäset.**

4557	1952	3523	4,47	158	27/12 51	♀	27		289 fd
		4225	4,26	180	4/12 52	♂	4	3397	

Kons stamboks- nr SKB A	Kon- troll- år	Avkastning			Kalv- nings- data	kön	öron nr	Kalvens faderns SKB stamboksnr eller iden- titetsmärke	Anm.
		mjök kg	fett %	smör fett kg					
4558	1950	2692	4,14	111	13/11 49	♂	†	2357	329 fd
		2580	4,49	116	1/11 50	♀	†	2730	
		3679	4,28	157	18/1 52	♀	28	2730	
		4063	4,11	167	25/12 52	♀	30	3397	
<b>AC 2008. Jonas Lindberg, N. Åbyn, Burträsk.</b>									
3439		3225	4,45	142	3/1 53	♀	†		
<b>AC 2012. N. J. Dannberg, Gubböle, Vännäsby.</b>									
2312		3791	3,91	148	20/4 53	♂	†		
<b>AC 2020. Sigvard Vesterlund, Tegsnäset, Granö.</b>									
2942		3100	4,42	137	3/6 53	♂	†		
<b>AC 2023. Sten Brännström, Flarken.</b>									
3440		3040	4,42	134	22/2 53	♀	38	3796	
4027		4002	4,27	171	7/1 53	♂	5	2331	
<b>AC 2064. P. A. Lindqvist, Vebomark.</b>									
2559		4110	4,14	172	5/12 52	♂	†		
2560		4105	4,76	195	27/12 52	♀	†		
4028		3751	4,48	168	16/7 53	♂	6	2004	
4029		1830	4,69	86					
<b>AC 2078. Helmer Olofsson, Svarttjärn, Sjöbotten.</b>									
4030		3743	4,46	167	15/12 52	♂	†		
<b>AC 2092. Karl W. Bäckström, Dalkarlså.</b>									
4031		3152	4,89	154	24/2 53	♂	4 ♀†		2754
<b>AC 2096. Bröd. Boström, Bobacken, Bygdeå.</b>									
4032		2657	4,54	123	5/11 52	♀	34	2754	
<b>AC 2102. Gunnar Karlsson, Ultervattnet, Överklinten.</b>									
3441		3982	3,75	149	17/11 52	♂	†		
<b>AC 2108. Helmer Nylins sterbh., Flarken.</b>									
2945		5008	4,70	236	20/2 53	♀	26	2331	

Kons stamboks- nr SKB A	Kon- troll- år	Avkastning			Kalv- nings- data	Kalvens			Anm.
		mjök kg	fett %	smör- fett kg		kön	öron nr	faders SKB stamboksnr eller iden- titetsmärke	
<b>AC 2020. Sigvard Vesterlund, Tegsnäset</b>									
4594	1949	2907	4,40	128	$\frac{29}{10}$ 48	♀	†		346 fd
		3662	4,64	167	$\frac{23}{10}$ 49	♀		2384	
		4282	4,34	186	$\frac{18}{11}$ 50	♀	39		
		4143	4,39	182	$\frac{30}{1}$ 52	♂	20	2384	
		3990	4,51	180	$\frac{20}{3}$ 53	♂	25	2384	
<b>AC 2134. Emil Lindahl, Estersmark, Änäset.</b>									
4033		3216	4,48	144	$\frac{8}{11}$ 52	♂	†		
4559	1952	3479	4,30	150	$\frac{2}{11}$ 51	♂	†		321 fd
		3998	4,22	169	$\frac{10}{11}$ 52	♂	†		
<b>AC 2161. Birger Säfsten, Furunäs, Bullmark.</b>									
3443		2658	3,84	101	$\frac{23}{12}$ 52	♂	10	3264	
4034		3313	4,40	138	$\frac{15}{2}$ 52	♂	9	3264	
<b>AC 2166. Bengt Rönnerberg, Gummark, Änäset.</b>									
4035		3059	4,79	185	$\frac{31}{10}$ 52	♂	†		
<b>AC 2194. Paul A. Lundström, Drängsmarkby.</b>									
3444		3148	4,20	132	$\frac{8}{11}$ 52	♀	†		
<b>AC 2237. Hilmer Svanström, Heleneborg, Rödåsel.</b>									
4560	1950	2858	4,24	121	$\frac{20}{10}$ 49	♂	†		351 fd
		3300	4,12	136	$\frac{29}{9}$ 50	♂	2	2407	
		3688	4,30	159	$\frac{20}{9}$ 51	♀	11	2407	
		4176	4,45	186	$\frac{28}{10}$ 52	♀	14	3461	
<b>AC 2242. Evert Karlsson, Kroksjö, Umeå.</b>									
4036		3332	4,38	146	$\frac{22}{10}$ 52	♂	†		
<b>AC 2249. Rickard Nygren, Överklinten.</b>									
3445		3265	4,80	157	$\frac{4}{7}$ 53	♂	†		
4037		3059	4,52	134	$\frac{11}{1}$ 53	♀	24	3378	
<b>AC 2262. Amandus Sjöström, Selsfors, Åkullsjön.</b>									
4561	1951	3487	4,68	163					333 fd
		3053	5,14	154	$\frac{3}{11}$ 51	♀	24		
		4193	4,79	201	$\frac{9}{11}$ 52	♀	28	3440	

Kons stamboks- nr SKB A	Kon- troll- år	Avkastning			Kalv- nings- data	køn	öron nr	Kalvens faderns SKB stamboksnr eller iden- tetsmärke	Anm.
		mjök kg	fett %	smör- fett kg					
<b>AC 2279. Einar Högström, Klintsjön, Änäset.</b>									
4039		3459	4,21	146	11/2	53	♀	17	2347
<b>AC 2362. Sorselegården, Sorsele.</b>									
4562	1950	3224	4,32	142	22/10	49	♂	†	355 fd
		3381	4,40	149	14/9	50	♀	26	2412
		4398	4,37	192	1/10	51	♂	†	
		3423	4,11	141	2/11	52	♀	39	
<b>AC 2365. Andreas Rönngren, Hötjärn, Lövänger.</b>									
2561		3388	4,13	140	22/1	53	♂	†	
<b>AC 2366. Sigurd Lundqvist, Lövvattnet, Lövänger.</b>									
4040		3444	4,83	166	23/1	53	♂	†	
<b>AC 2375. Bengt Ceder, Gärde, Lövänger.</b>									
4563	1952	2761	4,54	125	28/10	51			348 fd
		3299	4,54	150	10/11	52	♂	†	
<b>AC 2407. Erling Åsgren, Holmön, Tvärälund.</b>									
3446		3597	4,70	169	13/1	53	♂	9	3019
4564	1951	3413	4,57	156	15/1	51	♂	5	3019
		3959	4,70	186	13/2	52	♂	8	3019
		3737	4,84	181	4/1	53	♀	13	3019
4565	1950	1859	4,68	87	2/11	49			236 fd
		2777	4,75	132	26/11	50	♂	3	
		2937	4,66	137	27/10	51	♀	9	3019
		3449	4,73	163	8/10	52	♂	10	3019
4566	1949	1395	5,10	71	5/6	49			120 fd
		3145	4,89	154	10/6	50			
		3757	4,53	170	18/4	51			
		3757	5,03	189	17/2	52			
		4733	5,09	241	11/2	53	♂	11	3019
<b>AC 2408. Signar Johansson, Brännland.</b>									
3447		3871	4,07	157	27/11	52	♀	35	3032
3448		4756	4,21	200	2/11	52	♂	10	3032
4041		4496	3,68	166	31/12	52	♀	36	
4567	1952	2474	4,51	112	27/10	51	♀	29	3032

Kons stamboks- nr SKB A	Kon- troll- år	Avkastning			Kalv- nings- data	køn	öron nr	Kalvens faderns SKB stamboksnr eller iden- tetsmärke	Anm.	
		mjök kg	fett %	smör- fett kg						
4568	1952	3248	4,31	140	15/10	52	♂	9	3032	
		2929	4,33	127	16/2	52	♀	33		
		3060	4,87	149						
<b>AC 2409. Ragnar Karlsson, Gummark, Änäset.</b>										
2204		1239	4,24	53	4/11	52	♀	10	2069	utg, 175 fd
<b>AC 2449. Erik Engman, Bursiljum, Lappvattnet.</b>										
3449		3609	4,40	159	12/11	52	♀	6	3405	
<b>AC 2451. Olof Danielsson, Bursiljum, Lappvattnet.</b>										
4043		3126	4,65	145	27/1	53	♀	28	3028	
4044		3245	4,80	156	24/12	52	♂	1	3028	
<b>AC 2456. Karl Vidmark, Brände, Änäset.</b>										
4045		204	5,00	10						30 fd
<b>AC 2465. Helge Nyberg, Ultervattnet, Överklinten.</b>										
4049		2848	4,62	132	30/4	53	♂	†		
<b>AC 2468. Karl Lundström, Myckle, Skellefteå.</b>										
4569	1950	3243	4,07	132	3/11	49	♂	†		324 fd
		3606	4,54	164	30/4	50	♂	1		
		4073	4,37	178	10/5	52	♂	†		
		3729	4,16	155	5/5	53	♂	5	2366	
<b>AC 2476. Sigvard Rönnlund, Uttersjöbäcken.</b>										
4050		3290	5,12	168	1/3	53	♂	4	3412	
<b>AC 2500. Gunnar Olofsson, Kvarnfors, Änäset.</b>										
3450		4262	4,71	201	2/11	52	♂	6	2697	
4314		3452	4,50	155	30/10	52	♂	5	2697	
<b>AC 2520. Bure A.-B., Strömsholms lantbruk, Bureå.</b>										
2542		2870	4,55	131	18/12	52	♀	22		utg, 331 fd
<b>AC 2528. Konrad Jonsson, Hissjön.</b>										
2113		3752	4,24	159	5/5	53	♀	10	2066	

Kons stamboks- nr SKB A	Kon- troll- år	Avkastning			Kalv- nings- data	køn	öron nr	Kalvens faderns SKB stamboksnr eller iden- titetsmärke	Anm.
		mjök kg	fett %	smör- fett kg					
<b>AC 2537. Ingvar Olsson, Sunnantorp, Brännland.</b>									
3451		454	5,05	23					utg, 119 fd
<b>AC 2542. Karl Israelsson, Taveljö.</b>									
2128		1087	4,10	45					
<b>AC 2722. Bröd. Lundberg, Strandfors, Änäset.</b>									
3452		3486	4,86	170	<sup>30</sup> / <sub>10</sub> 52	♂	4	2020	
4051		2995	5,01	150	<sup>10</sup> / <sub>11</sub> 52	♀	13	2020	
<b>AC 2758. Fritz Widerstedt, Gravmark.</b>									
4052		4313	4,12	165	<sup>7</sup> / <sub>1</sub> 53	♀			
<b>AC 2778. A. R. Grahmén, Granö.</b>									
4570	1949	2015	4,58	92	<sup>8</sup> / <sub>11</sub> 48				334 fd
		2994	4,65	139	<sup>24</sup> / <sub>11</sub> 49				
		3505	4,35	153	<sup>23</sup> / <sub>11</sub> 50	♂	†		
		3934	4,34	171	<sup>7</sup> / <sub>12</sub> 51	♂	9	2384	
		3811	4,93	188	<sup>28</sup> / <sub>11</sub> 52	♂	13	2384	
4571		3227	5,04	163	<sup>4</sup> / <sub>12</sub> 52	♀	22	1383	
<b>AC 2790. Herman Olofsson, Högås, Bjurholm.</b>									
4315		3457	4,71	163	<sup>12</sup> / <sub>10</sub> 52	♀ ♂	†		
4316		3855	5,09	195	<sup>30</sup> / <sub>9</sub> 52	♂	23	3685	
4317		4222	5,48	231	<sup>20</sup> / <sub>11</sub> 52	♂	27	3685	
4572	1951	231	4,20	10	<sup>1</sup> / <sub>9</sub> 51	♀	9	3462	33 fd
		2477	4,75	118					
		3385	4,99	169	<sup>16</sup> / <sub>10</sub> 52	♀	14	3685	
4573	1953	3272	4,14	136	<sup>17</sup> / <sub>11</sub> 52	♂	26	3685	
<b>AC 2793. Johan Jakobsson, Mellanå, Bjurholm.</b>									
3456		3589	4,44	160	<sup>17</sup> / <sub>12</sub> 52	♂	8	3736	
<b>AC 2795. Ernst Bahlenberg, Balsjöasen.</b>									
4574	1950	2247	4,26	96	<sup>11</sup> / <sub>12</sub> 49	♂	1		306 fd
		1963	4,15	82	<sup>19</sup> / <sub>11</sub> 50	♂	3		
		4120	4,10	169	<sup>27</sup> / <sub>10</sub> 51	♂	†		
		3679	4,24	156	<sup>21</sup> / <sub>11</sub> 52	♂	†		

Kons stamboks- nr SKB A	Kon- troll- år	Avkastning			Kalv- nings- data	køn	öron nr	Kalvens faderns SKB stamboksnr eller iden- tetsmärke	Anm.
		mjölk kg	fett %	fett smör- kg					
<b>AC 2821. Johan Eriksson, Kassjö, Brännlund.</b>									
4595	1949	582	3,85	22	<sup>20</sup> / <sub>7</sub> 49	♂	†		66 fd
		2400	4,76	114					
		3777	4,63	175	<sup>12</sup> / <sub>10</sub> 50	♀	8		
		3833	4,64	178	<sup>28</sup> / <sub>11</sub> 51	♀	12	3027	
		4001	4,63	185	<sup>20</sup> / <sub>10</sub> 52	♂	4	3027	
<b>AC 2822. Karl Eriksson, Karsjö, Brännland.</b>									
4318		2776	4,38	122	<sup>31</sup> / <sub>12</sub> 52	♂	18	3027	
<b>AC 2844. Isak Grönlund, Ersmark.</b>									
4575	1951	2506	4,79	120	<sup>6</sup> / <sub>10</sub> 50	♀	3		351 fd
		3809	4,25	162	<sup>28</sup> / <sub>9</sub> 51	♀	5		
		3064	4,64	143	<sup>1</sup> / <sub>12</sub> 52	♂	†		
<b>AC 2854. Sven Burman, N. Åbyn, Burträsk.</b>									
3457		4459	4,57	204	<sup>13</sup> / <sub>3</sub> 53	♀	6	3065	
<b>AC 2863. Enar Wästervall, Strand, Kålabodaby.</b>									
3458		888	5,23	46	<sup>21</sup> / <sub>3</sub> 53	♀	34	3741	utg, 175 fd
4309		3731	4,23	158	<sup>25</sup> / <sub>11</sub> 52	♀	33	3067	
<b>AC 2873. Martin Edström, Dalkarlså, Bygdeå.</b>									
4596	1949	897	4,96	45	<sup>5</sup> / <sub>6</sub> 49	♂	†		110 fd
		2384	4,89	116					
		3276	4,80	157	<sup>4</sup> / <sub>1</sub> 50	♂	†		
		3174	4,62	147	<sup>19</sup> / <sub>11</sub> 51	♂	†		
		3165	4,65	147	<sup>30</sup> / <sub>11</sub> 52	♂	†		
<b>AC 2881. Eskil Åberg, Sikeå.</b>									
4053		3008	4,99	150	<sup>15</sup> / <sub>4</sub> 53	♂	†		
<b>AC 2893. Birger Jonsson, Medle.</b>									
4054		2913	4,01	117	<sup>8</sup> / <sub>12</sub> 52	♂	1	389	
<b>AC 2901. Elon Eriksson, Granö.</b>									
2110		2625	4,68	123					
<b>AC 2922. Birger Johansson, Åbyn, Sävar.</b>									
2950		2903	4,75	138	<sup>16</sup> / <sub>10</sub> 52	♂	2	3453	

Kons stamboks- nr SKB A	Kon- troll- år	Avkastning				Kalvens			Anm.
		mjök- kg	fett %	fett kg	smör- nings- data	kön	öron nr	faders SKB stamboksnr eller iden- tetsmärke	
<b>AC 2924. Johan Janzen, Bullmark.</b>									
3461		2206	4,27	94	25/9	53	♀	28	
<b>AC 2925. Enar Jonsson, Gummark, Änäset.</b>									
2133		3127	4,30	134	6/12	52	♂	5	3445
<b>AC 2971. Ingvar Björk, Svanheden, Kusfors.</b>									
4320		4076	4,37	178	11/11	52	♀	†	
<b>AC 2980. Karl Andersson, Bodan, Hökmarksby.</b>									
3462		4025	4,09	165	17/1	53	♀	†	
3463		2522	5,10	129	22/11	52	♀	11	3062
<b>AC 3034. Sigfrid Grahn, Olofsfors, Gravmark.</b>									
3464		2963	4,40	130	25/11	52	♀	†	
<b>AC 3055. Hilding Efraimsson, Holmlund, Bjurforsfallet.</b>									
3465		3567	4,54	162	1/10	52	♀	7	3063
<b>AC 3071. John Johansson, Degernäs, Umeå.</b>									
4321		3135	5,31	166	19/11	52	♂	2	3785
<b>AC 3100. Olofsfors bruk, Olofsfors.</b>									
4576	1950	4005	4,64	186	31/3	50	♀	8	
		4116	4,60	189	3/4	51	♂	†	
		4311	4,78	206	29/4	52	♀	20	
		4027	4,79	193	30/4	53	♂	9	3072
4577	1951	3089	4,17	129	17/10	50	♀	†	
		4794	4,22	202	16/9	51	♂	†	
		5124	4,81	247	12/10	52	♂	7	3072
4578	1950	2783	4,54	126	15/8	49	♂	†	
		4246	4,45	189	10/9	50	♀	10	
		3364	4,71	159	15/8	51	♂	5	
		3445	4,60	158					
<b>AC 3135. Paul Strömbro, Brände, Änäset.</b>									
3466		2732	5,21	142	11/12	52	♂	6	2700
<b>AC 3241. Sanny Sandgren, Mickelstråk, Umeå.</b>									
4056		3182	4,67	148	21/2	53	♂	3	3713

Kons stamboks- nr SKB A	Kon- troll- år	Avkastning			Kalv- nings- data	kön	öron nr	Kalvens	Anm.
		mjölk kg	fett %	smör- fett kg				faderns SKB stamboksnr eller iden- titetsmärke	

**AC 3264. Anders Carlsson, Baggböle, Brännland.**

3467		4127	4,78	197	12/12	52	♂	15	2333
4057		3876	4,85	188	23/9	52	♀	18	2333
4058		3585	4,80	172	30/1	53	♂	16	2333

**AC 3283. Allan Nilsson, Änäset.**

4059		3702	3,87	143	6/11	52	♂	3	1369
------	--	------	------	-----	------	----	---	---	------

**AC 3306. Ernst Bogener, Brände, Änäset.**

4579	1951	2747	4,77	131	16/10	50	♀	5	
		3687	4,95	183	10/10	51	♂	†	
		2883	5,33	154	6/12	52	♀	14	2700

**AC 3409. Rudolf Brännström, Bjurfors, Skramträsk.**

4060		3065	4,38	134	20/5	53	♀	5	
------	--	------	------	-----	------	----	---	---	--

**AC 3434. Bröd. Berglund, Bäcksjö, V. Sjulmark.**

2556		3291	4,30	142	7/6	53	♀	26	
------	--	------	------	-----	-----	----	---	----	--

**AC 3439. Gunnar Granberg, Slyberget, Högdalsås.**

4580	1951	2647	5,26	139	12/12	50	♀	6	
		3627	5,10	185	17/11	51	♀	7	
		3598	4,95	177	17/4	53	♀	8	2373

**AC 3442. Gösta Gruffman, Brännland.**

4581	1948	1591	4,60	73	5/4	48			
		3138	4,58	144	2/5	49			
		2399	4,83	116	7/3	50			
		3254	4,12	154	6/1	51	♂	1	
		3532	4,31	152	1/1	52	♂ ♀	2,1	
		3572	4,40	157	21/1	53	♀	2	3032

**AC 3443. Torsten Olofsson, Granåker, Vindeln.**

2518		1175	4,50	53					utg, 147 fd
------	--	------	------	----	--	--	--	--	-------------

**AC 3558. Johan Sandström, Ersmark, Umeå.**

4582		2795	5,44	152	17/1	53	♀	4	3399
------	--	------	------	-----	------	----	---	---	------

Kons stamboks- nr SKB A	Kon- troll- år	Avkastning			Kalv- nings- data	Kön	öron nr	Kalvens faderns SKB stamboksnr eller iden- titetsmärke	Anm.
		mjölkk kg	fett %	smör- fett kg					

## Norrbottens läns hushållningssällskapsområde

### BD 7. Helmer Granlund, Glommersträsk.

2565		3309	4,20	139	$13\frac{1}{2}$	53	♂	41	
2566		3498	3,68	129	$6\frac{1}{4}$	53	♂	42	

### BD 8. Holger Granlund, Glommersträsk.

4065		3066	4,27	131	$24\frac{1}{9}$	52	♀	93	
------	--	------	------	-----	-----------------	----	---	----	--

### BD 14. John Lidén, Glommersträsk.

4066		5690	3,92	223	$10\frac{10}{11}$	52	♂	50	
4068		2454	3,59	88	$7\frac{1}{11}$	52	♂		180 fd

### BD 19. Försöksgården, Saltmyran, Aborrträsk.

2954		3154	4,00	126	$23\frac{1}{2}$	53	♀	85	
------	--	------	------	-----	-----------------	----	---	----	--

### BD 23. Villiam Vikberg, Moräng.

3468		3246	4,28	139	$30\frac{1}{4}$	53	♂	42	
4322	1948	1467	4,10	60	$23\frac{1}{4}$	48	♀	53	
		2682	4,64	124	$28\frac{1}{4}$	49	♀	56	
		3295	4,06	134	$7\frac{1}{4}$	50	♂	33	
		3120	4,21	131	$29\frac{1}{3}$	51	♀	62	
		3467	4,44	155	$13\frac{1}{3}$	52	♂		
		3287	4,54	149	$4\frac{1}{4}$	53	♀	68	

### BD 25. Axel Löf, Moräng.

2207		846	3,54	30					†, 120 fd
------	--	-----	------	----	--	--	--	--	-----------

### BD 28. Algot Jonsson, Holmträsk. Altersbruk,

975		2805	3,87	109	$16\frac{1}{10}$	52	♂	38	
4069		3403	4,00	136	$7\frac{1}{2}$	53	♂	39	

### BD 29. Harald Marklund, Nybyn, Altersbruk.

2568		2886	3,80	110	$2\frac{1}{12}$	52	♀	147	†, 330 fd
2208		1299	4,15	54					†, 150 fd
4597	1950	3298	4,21	139	$14\frac{1}{9}$	49	♂		†
		4677	4,21	198	$00\frac{00}{00}$	50	♂		†
		2807	4,17	117	$18\frac{1}{11}$	51	♀		
		4315	3,90	168	$15\frac{1}{10}$	52	♂	82	

Kons stamboks- nr SKB A	Kon- troll- år	Avkastning			Kalv- nings- data	køn	öron nr	Kalvens faderns SKB stamboksnr eller iden- titetsmärke	Anm.
		mjök kg	fett %	smör- fett kg					

**BD 36. Anders G. Johansson, Älvsbyn.**

4598	1949	3314	4,16	138	19/12	48	♀	87	
		3267	4,35	142	23/1	50	♀	90	
		3796	4,24	160	4/2	51	♂	47	
		3391	4,23	143	1/1	52	♀	92	
		3930	3,97	156	8/2	53	♀	102	

**BD 37. Hilding Öberg, Box 573, Älvsbyn.**

2210		3215	3,97	127	19/5	53	♀	126	
2570		3704	3,75	139	19/10	52	♀	124	

**BD 39. Evert Johansson, Nydal, Älvsbyn.**

2211		4573	4,02	181	28/9	52	♂	30	
3469		3120	4,56	142	24/6	53	♂	31	

**BD 48. Sigvard Olofsson, Lillpite.**

1815		2500	3,80	95					
1816		3773	3,99	151	10/1	53	♂	81	
2955		3218	3,67	118	29/3	53	♀ ♀	81,82	†

**BD 59. Manfred Olofsson, Lillpite.**

2571		3436	3,75	129	9/2	52	♀	32	
3470		2356	3,82	94	21/6	52	♀	34	

**BD 60. Sven G. Olofsson, Lillpite.**

1818		2258	3,76	85	4/5	53	♀	55	
------	--	------	------	----	-----	----	---	----	--

**BD 63. Josef Holmgren, Sjulnäs, Roknäs,**

2956		3087	4,45	137	13/10	52	♀	66	
4074		3854	4,13	159	16/12	52	♂	59	

**BD 86. Birger Johansson, Kopparnäs, Håkansö,**

4215		2249	4,41	99	11/7	53	♀	49	1852
------	--	------	------	----	------	----	---	----	------

**BD 88. Carl Samuelsson, Porsnäs, Norrfjärden.**

4323		2899	4,46	129	10/6	53	♂	17	3495
------	--	------	------	-----	------	----	---	----	------

**BD 89. Andreas Lundman, Porsnäs, Norrfjärden.**

2214		4441	3,79	168	26/9	52	♂	33	1393
3472		3370	4,24	143	25/10	52	♀	52	3808

Kons stamboks- nr SKB A	Kon- troll- år	Avkastning			Kalv- nings- data	kön	öron nr	Kalvens faderns SKB stamboksnr eller iden- tetsmärke	Anm.
		mjölk kg	fett %	smör- fett kg					
4391		3662	3,85	141	$\frac{2}{11}$ 52	♂	34	3890	
4392		3720	4,40	165	$\frac{4}{4}$ 53	♀	55	3890	
4394		3496	4,34	152	$\frac{20}{11}$ 52	♀	53	1393	

**BD 97. Alvar Dahlbäck, Blåsmark.**

2573		3177	3,74	119	$\frac{28}{2}$ 53	♂	101		
3473		2291	3,44	79	$\frac{20}{3}$ 53	♀	84		
4076		3315	3,70	123	$\frac{28}{2}$ 53	♂	100	3468	
4077		672	5,05	34					210 fd
4078		2374	3,69	88	$\frac{6}{4}$ 53	♀	85		

**BD 98. Ansgar Lindström, Långnäs, Alviken.**

1822		3830	4,43	170	$\frac{18}{3}$ 53	♀	81	3146	
2257		4455	4,58	205	$\frac{18}{3}$ 53	♂	74	3146	
4079		3341	4,23	141	$\frac{7}{4}$ 53	♂	76	3815	
4599	1951	658	4,40	29	$\frac{30}{7}$ 51	♂	68		
		2620	4,56	119	$\frac{28}{8}$ 52	♀	80		
		3875	4,42	171	$\frac{24}{8}$ 53	♂	78		

**BD 101. Bröderna Åström, Vallen Ersnäs.**

3475		4192	4,19	176	$\frac{3}{12}$ 52	♀	66	3833	
3476		3374	4,36	147	$\frac{20}{4}$ 53	♀	67	2906	
4080		2079	4,61	96					
4600	1947	2637	4,12	109	$\frac{1}{12}$ 46	♂	30		304 fd
		3100	3,98	123	$\frac{19}{12}$ 47	♀	48		
		2690	4,51	121	$\frac{4}{5}$ 49	♀	53		
		2103	4,48	94					ö
		4268	4,20	179	$\frac{29}{9}$ 50	♂	43		
		3708	4,14	154	$\frac{29}{11}$ 51	♂	46		
		3702	3,97	147	$\frac{21}{12}$ 52	♂	51		

**BD 102. Gust. Lidström, Svartskatan, Ersnäs.**

4601	1949	456	4,30	20	$\frac{17}{8}$ 49	♂	39		
		1805	4,58	83	$\frac{12}{9}$ 50	♂	43		
		4006	4,42	177	$\frac{26}{8}$ 51	♀	80		
		2670	4,60	123					
		3915	4 03	158	$\frac{1}{10}$ 52	♂	49		

**BD 103. J. Folke Öberg, Vassnäs, Ersnäs.**

1225		3077	4 31	133					
2575		3569	4 02	147	$\frac{28}{7}$ 53	♂	23	2906	

Kons stamboks- nr SKB A	Kon- troll- år	Avkastning			Kalv- nings- data	kön	öron nr	Kalvens faderns SKB stamboksnr eller iden- tetsmärke	Anm.	
		mjöljk kg	fett %	smör- fett kg						
3478		3764	4,05	152	10/5	53	♂	22	2906	
3479		4191	3,90	163						
4081		4166	4,05	169	30/9	52	♂	20	2906	
4324		1621	5,00	81						

**BD 107. J. Artur Vikström, Ale.**

2219		3665	4,44	163	4/5	53	♀	48	3484	
3480		3166	4,58	145	10/1	53	♂	56	3484	
3482		3011	4,32	130	12/1	53	♂	59	3484	
4082		3474	4,28	148	1/3	53	♂	57		

**BD 108. Hj. Viklund, Ale.**

1201		3647	3,89	142	8/4	53	♀	172	3819	
1202		3625	4,67	169	29/11	52	♀	169	3484	
2222		2810	4,02	113	6/7	53	♂	152	3484	
3483		3266	4,75	155	4/4	53	♀	171	3484	
4083		2567	4,81	124	20/5	53	♂	151	3484	
4084		3381	4,34	147	24/3	53	♂	150	3484	
4325		3180	4,68	149	24/11	52	♀	168	3484	

**BD 129. Leonard Eriksson, Mockträsk, Boden.**

2225		1359	4,47	60						†, 210 fd
2578		3645	3,88	141	27/1	53	♂	77	3837	

**BD 152. Lars Lindmark, S:a Bredåker.**

711		3482	3,89	136	5/2	53	♀	51	3844	
1529		489	3,97	19	19/1	53	♀	50	2430	120 fd
3485		4432	4,17	185	18/12	52	♂	32	2430	
3486		3713	4,65	173	6/4	53	♀	52	3834	

**BD 154. Osk. Gustafsson, S:a Bredåker.**

2960		3139	4,00	126	23/4	53	♂	31	3834	
4602	1952	3153	4,26	134	13/9	51	♀	39		382 fd
		3332	4,40	147			♂	30		365 fd
					21/10	53	♀	42		

**BD 169. John Sundberg, N:a Bredåker.**

984		1821	3,85	70						
1203		1479	3,89	57						†
2229		2874	3,93	113	17/3	53	♀	137	3820	

Kons stamboks- nr	Kon- troll- år	Avkastning			Kalv- nings- data	Kön	öron nr	Kalvens faderns SKB stamboksnr eller iden- tetsmärke	Anm.
		mjolk kg	fett %	smör- fett kg					
<b>BD 176. Vittjärvsgården, Vittjärv, Boden.</b>									
2581		3015	4,10	124	27/1	53	♂	91	3111
<b>BD 179. Sören Gellerstedt, Notviken, Jokkmokk.</b>									
4085		3444	4,47	154	29/12	52	♂	51	2797
4086		3795	4,45	169					
<b>BD 182. Erik Ek, Mattisudden, Jokkmokk.</b>									
2582		1077	4,19	45					†, 180 fd
<b>BD 185. Jannes Eriksson, Mo, Voullerim.</b>									
2583		2978	3,69	109	28/11	53	♂	45	
2963		3066	3,71	114	22/11	52	♂	43	
<b>BD 186. Arne Sundkvist, Voullerim.</b>									
4087		3726	4,04	152	24/4	53	♂	32	
4338	1949	1726	3,65	62	10/6	49	♂	23	125 fd
		3461	3,91	136	2/8	50	♀	48	
		3937	3,85	152	8/9	51	♀	50	2475
		3694	4,02	148					
		3528	3,90	138	16/10	52	♂	30	3466
<b>BD 193. Försöksgården, Pålkem.</b>									
3487		4182	3,66	153	22/11	52	♂	85	
4088		2748	4,01	110	14/8	53	♀	125	3114
4326		4121	3,78	156	6/3	53	♀	123	
<b>BD 200. Albin Vennström, Örnäs, Niemisel.</b>									
1536		3416	3,66	125	4/6	53	♂	68	1797
1538		3221	3,85	124	13/4	53	♀	72	
1829		3690	3,90	144	24/5	53	♀	73	
3488		3168	4,02	127	18/12	52	♀	71	1797
3489		3937	3,86	152	1/11	52	♀	70	2123
4089		3897	3,05	154	20/10	52	♂	66	2123
<b>BD 201. Bröd. Hansson, Säbyn.</b>									
4090		3277	4,08	134	18/1	53	♀	93	3105
4092		3074	4,01	123	9/5	53	♂	78	3797
4093		3368	3,94	133	26/9	52	♀	91	
4603	1947	2833	4,19	119	24/9	46	♂	43	†, 270 fd

Kons stamboks- nr SKB A	Kon- troll- år	Avkastning			Kalv- nings- data	køn	öron nr	Kalvens faderns SKB stamboksnr eller iden- titetsmärke	Anm.
		mjök kg	fett %	smör- k kg					

3466	3,94	136	$\frac{9}{10}$	47	♀	69		
3745	3,90	146	$\frac{1}{11}$	48	♂	56		
3882	4,28	166	$\frac{8}{11}$	49	♀	74		
3472	4,09	142	$\frac{16}{11}$	50	♂	64		
3397	4,29	146	$\frac{16}{1}$	52	♀	87		
3290	3,78	124	$\frac{16}{1}$	53	♂	75		

**BD 202. Egon Broman, Sörbyn.**

4095	4023	4,21	169	$\frac{2}{4}$	53	♀	50	3797
------	------	------	-----	---------------	----	---	----	------

**BD 204. Arvid Andersson, Sörbyn.**

4327	639	5,22	33	$\frac{5}{10}$	52	♂	51	†, 60 fd
------	-----	------	----	----------------	----	---	----	----------

**BD 222. Bröd. Andersson, Niemisel.**

3490		4428	4,59	203	$\frac{9}{1}$	53	♂	66	1797
4604	1951	1286	4,54	58	$\frac{1}{5}$	51	♂	55	1797
		2622	4,73	124	$\frac{25}{3}$	52	♂	62	1797
		3611	4,81	174	$\frac{11}{3}$	53	♀	83	1797

**BD 223. John Lindgren, Törböle, Töre.**

4605	1948	2223	4,06	90	$\frac{27}{10}$	48	♀	46	
		2630	4,08	107	$\frac{21}{10}$	49	♀	49	
		4360	4,19	183	$\frac{15}{10}$	50	♂	29	
		3743	4,00	150	$\frac{19}{11}$	51	♀	55	
		2554	4,24	108	$\frac{14}{5}$	52	♀	62	
		3747	4,07	141	$\frac{25}{3}$	53	♂	36	
4606	1949	2935	4,22	123	$\frac{8}{10}$	48	♂	27	347 fd
		3345	4,27	143	$\frac{18}{1}$	50	♂	31	
		3078	4,13	127	$\frac{26}{11}$	50	♂	30	
		3452	4,23	146	$\frac{12}{11}$	51	♂	66	
		3197	4,34	129	$\frac{3}{4}$	52	♂	37	

**BD 251. Linus Jönsson, Björknäs, Kalix.**

3491	3083	4,20	129	$\frac{16}{6}$	53	♂	85	3162
4097	3855	3,80	147	$\frac{20}{6}$	53	♂	86	3822

**BD 256. Emil Johansson, Pålänge.**

1539	2424	3,85	93	$\frac{4}{1}$	53	♂	31	3498
2587	2710	4,09	111	$\frac{27}{4}$	53	♀	47	

Kons stamboks- nr SKB A	Kon- troll- år	Avkastning			Kalv- nings- data	køn	öron nr	Kalvens faderns SKB stamboksnr eller iden- titetsmärke	Anm.
		mjök kg	fett %	smör- fett kg					

**BD 265. Bröd. Nilsson, Innanbäcken, Kalix.**

4098		3336	4,00	133	25/11	52	♀	74	3501	
4099		3089	4,47	138	21/4	53	♂	47	3501	
4100		3256	4,45	145	13/2	53	♀	77	3501	

**BD 266. Fredrik Ekman, Kälsjärv, Kalix.**

1541		1902	4,43	84	12/5	53	♂			
2237		3623	4,02	146	20/12	52	♂	36		

**BD 269. Gerhard Johansson, Korpikån.**

2238		2527	4,13	104	25/4	53	♂	15		
------	--	------	------	-----	------	----	---	----	--	--

**BD 274. Björkfors lantmannaskola, Espinåra.**

1210		2498	3,83	95	31/7	53	♂			
2588		3172	4,14	131	31/12	52	♂	205	2773	
2591		3651	4,28	156	20/7	53	♂	219		
2592		3048	4,31	131	26/4	53	♂	214	2773	
2593		4300	3,84	165	13/2	53	♀	2	2773	
2594		792	4,57	36	10/5	53	♂	197		†, 150 fd
2968		3817	4,64	177	19/4	53	♀	5	2773	
3495		2301	4,29	99	23/6	53	♀		2773	
3496		375	5,35	20	17/1	53	♂	207		†, 120 fd
4328		3393	4,28	145	28/10	52	♀	399	2773	
4329		3722	4,43	165	7/5	53	♂	216	2173	
4330		3112	3,90	122	30/4	53	♀	6		
4607		2751	4,30	119	28/11	52	♀			330 fd
		3901	4,40	173	2/12	53	♀			
4608	1951	4483	4,40	196	18/11	51	♂	172		308 fd
		4227	3,80	161	8/4	52	♀ ♂			
		4663	4,00	185	1/4	53	♂	211		

**BD 276. Villiam Nilsson, Hällfors, Espinåra.**

1834		3147	4,20	132	10/6	53	♀		3143	
4609	1951	357	3,70	13	16/8	51	♀	43		35 fd
		4357	4,11	179	18/1	53	♀	50		
		3126	4,75	148						

**BD 281. Bröd. Lundholm, Hällfors, Espinåra.**

1837		3692	4,03	149	25/11	52	♂	63		†, 300 fd
1838		3545	4,49	159	25/9	53	♂	67		
1839		4964	4,30	213	12/11	52	♂	62	3830	

Kons stamboks- nr SKB A	Kon- troll- år	Avkastning			Kalv- nings- data	køn	öron nr	Kalvens faderns SKB stamboksnr eller iden- titetsmärke	Anm.
		mjölk kg	fett %	smör- fett kg					
4102		1035	4,10	43	16/10	52	♂	60	
4331		4482	4,24	190					†, 270 fd
4610	1951	2316	4,19	97	16/1	51	♀	74	247 fd
		4389	4,42	194	2/1	52	♂	58	366 fd
		3490	4,15	145	22/12	53	♀	81	
<b>BD 283. Bröd. Lindfors, Hällfors, Espinära.</b>									
2240									slaktad
2970		2923	4,22	123	5/2	53	♂	42	
<b>BD 305. N. Osk. Nilsson, Nybyn, Överkalix.</b>									
4611	1948	2570	4,59	118	12/10	47	♂	31	
		3130	4,35	136	17/12	48			
		3553	4,33	154	16/1	50	♀	48	
		2812	4,31	122	23/4	51	♀	52	
		3515	4,50	158	27/4	52	♂	45	
		3165	4,27	135	16/2	53	♂	44	
<b>BD 306. Dan. Nilsson, Nybyn, Överkalix.</b>									
4332		3334	4,14	138	7/12	52	♀	55	
<b>BD 313. L. H. Liljebäck, Stråkan, Överkalix.</b>									
3499		3943	4,16	164	9/12	52	♂	82	2803
<b>BD 319. Gottfrid Jakobsson, Nybyn, Överkalix.</b>									
4612	1951	3175	4,07	129	5/11	50	♂	57	
		3302	4,30	142	23/11	51	♀	54	
		3490	4,19	146	7/1	52	♂	65	
<b>BD 324. Emil Larsson, Luppjo.</b>									
2971		3190	4,07	130	17/5	53	♂	77	
<b>BD 326. Torsten Larsson, Luppjo.</b>									
4103		3246	4,37	142	1/2	53	♂	115	sl, †
4104		2756	4,23	117	9/2	53	♂	116	
<b>BD 334. Knut Engström, Lillpite.</b>									
4105		2071	4,51	94	10/1	53	♂	24	†, 300 fd
4107		3240	3,99	129	11/12	52	♀	47	2093 305 fd

Kons stamboks- nr SKB A	Kon- troll- år	Avkastning			Kalv- nings- data	kön	öron nr	Kalvens faderns SKB stamboksnr eller iden- tetsmärke	Anm.
		mjök kg	fett %	smör- fett kg					
<b>BD 341. Karl A. Lundman, Porsnäs, Norrfjärden.</b>									
4390		969	4,33	42					
<b>BD 355. Arvid Ekman, Kälsjärv, Kalix.</b>									
2600		4262	4,52	193	1/6	53	♀	23	
4108		5027	4,11	207	2/11	52	♀	22	2462
<b>BD 358. Johan Jönsson, Svartbyn,</b>									
3502		4035	4,36	176	24/9	52	♀	55	2160
<b>BD 395. Manne Innalas sterbh., Keräsjoki, Nikkala.</b>									
2972		3560	3,94	140	13/1	53	♂	62	3497
3503		3234	4,27	138	28/10	52	♂	61	3497
4109		3468	3,94	137	28/9	52	♂	59	2773
4110		3294	3,99	131	15/10	52	♂	60	2773
<b>BD 430. Vilhelm Lidström, Mörön, Ersnäs.</b>									
2250		2416	4,47	108	29/3	53	♀	64	3809
4613	1951	2015	4,08	82	22/3	51	♂	60	200 fd
		3402	4,20	143	5/3	52	♂	65	
		3067	4,20	129	22/5	53	♂	69	
4614	1951	2548	4,64	118	25/10	50	♂	56	348 fd
		2984	4,58	137	14/11	51	♂	64	
		3194	4,57	149	11/11	52	♀	62	
<b>BD 451. John Vesterberg, S:a Sunderbyn.</b>									
2258		3790	4,25	161	14/1	53	♂	41	3103
<b>BD 464. Helmer Strandberg, Bensbyn.</b>									
990		3132	3,79	119					
4389		3128	4,03	126	11/1	53	♂	43	3103
4615	1952	3474	4,46	155	14/10	51	♀	52	343 fd
		4821	4,06	196	5/10	53	♂	42	
<b>BD 482. Herbert Nilsson, Övre Svartlä.</b>									
4112		4517	3,99	180	7/12	52	♂	65	2475
4113		3812	4,10	157	7/11	52	♀	76	2475
4334		4098	4,31	177	23/4	53	♀	79	2136

Kons stamboks- nr SKB A	Kon- troll- år	Avkastning			Kalv- nings- data	kön	öron nr	Kalvens faderns SKB stamboksnr eller iden- tetsmärke	Anm.
		mjök kg	fett %	fett kg					

**BD 510. Karl Olofsson, Innanbäcken, Kalix.**

4114		3920	4,03	158	31/10	52	♀	70	3501
4115		3259	4,10	134	24/11	52	♀	72	3501
4335		2773	4,24	118	26/10	52	♀	69	3501

**BD 515. Robert Boman, S:a Prästhalm.**

4116		3778	4,25	161	19/11	52	♀	39	3109
4117		4595	4,25	195	6/10	52	♀	38	
4650	1950	1002	4,04	40	6/7	50	♂	24	
		3251	4,05	132	14/7	51	♀	40	
		3324	4,44	148	27/7	52	♂		
		4359	4,24	185	12/7	53	♀		

**BD 520. Gunnar Strand, Niemisel.**

1852		3226	4,11	132	25/6	53	♀ ♀	68,69	3836
2973		2878	4,33	125	10/3	53	♂ ♀	47,67	3836
3506		5508	4,59	253	14/10	52	♂	41	2123
3507		3905	4,31	168	3/10	52	♂ ♀	40,64	2123
4118		4509	4,23	191	31/1	53	♀	66	

**BD 521. F. O. Riström, Mjöträsk, Bjurå.**

1543		2317	4,04	94					
3508		2241	4,14	93	21/4	53	♀	44	2779

**BD 573. Erik Haara, Kärrbäck.**

2606		2607	3,93	102	15/11	52	♂	89	
4119		3360	3,77	127	13/12	52	♂	91	

**BD 628. Uno Pekkaris sterbh., Tärendö.**

1854		3368	3,78	127	15/1	53	♂	33	
------	--	------	------	-----	------	----	---	----	--

**BD 660. Herman Utterström, Ale.**

991		3182	4,26	135	10/7	53	♂	64	3484
1546		4040	4,42	178	23/2	53	♀	73	3484
2254		3941	4,62	182	14/10	52	♂	61	3484
2255		2082	4,81	100	9/11	52	♀	71	3484
2607		3127	4,83	151	14/4	53	♀	74	3484
3509		2573	4,78	123	8/10	52	♀	70	3484
4120		2851	4,30	123	8/12	52	♀	72	3484

Kons stamboks- nr SKB A	Kon- troll- år	Avkastning			Kalv- nings- data	køn	öron nr	Kalvens faderns SKB stamboksnr eller iden- tetsmärke	Anm.
		mjök kg	fett %	smör fett kg					

**BD 661. Georg Lundström, Ale.**

1547		2537	4,07	103	$18/12$	52	♀	74	3484	
1855		2277	3,78	86	$20/1$	53	♂	52		sj
1856		1951	4,66	89	$16/7$	53	♂	54	3504	
2608		3185	4,16	133	$24/10$	52	♂	51	3484	
3511		2297	4,08	94	$20/5$	53	♂	53	3484	
4121		2298	4,10	94	$31/7$	53	♀	77	3484	
4122		3142	4,12	129	$4/6$	53	♀	76	3484	

**BD 673. Statens Försöksgård, Brännberg.**

1827		2251	4,26	96	$31/7$	53	♂	97	3838	
4616	1945	2630	4,60	121	$14/10$	44	♂	10		
		3375	4,55	154	$31/1$	46	♂	14		
		2467	4,31	116	$12/7$	47	♂	21		
		3258	4,97	162						
		2373	5,07	120	$29/6$	49	♀	30		
		3068	4,99	153	$11/8$	50	♂	29		
		3058	5,21	159						
		2393	4,47	107	$3/3$	52	♂	84		
		2478	4,47	116	$18/5$	53	♂	96		

**BD 679. Gustaf Sundberg, S:a Bredåker.**

3512		3388	4,44	151	$7/2$	53	♀	32	2430	
------	--	------	------	-----	-------	----	---	----	------	--

**BD 687. Åke Nilsson, Niemisel.**

2260		171	3,40	6						†
2609		3760	4,47	168	$18/1$	53	♀	28	1797	

**BD 717. Erik Utter, Sävis.**

4124		3342	4,19	140	$3/5$	53	♂	36	3816	
4125		3069	4,46	137	$30/3$	53	♂	35	3816	
4337		3109	4,35	135	$22/3$	53	♀	44	3816	

**BD 731. Georg Jönsson, Vännäsberget.**

1858		243	4,30	10						†, 30 fd, sl
2977		3832	4,16	159	$24/11$	52	♀	69		
4126		3277	4,00	131	$23/5$	53	♂	54		
4127		3866	3,93	152	$21/10$	52	♂	52		
4617	1953	3295	4,38	144	$3/10$	52	♂	51	367 fd	

Kons stamboks- nr SKB A	Kon- troll- år	Avkastning			Kalv- nings- data	køn	öron nr	Kalvens faderns SKB stamboksnr eller iden- tetsmärke	Ann.
		mjök kg	fett %	smör- fett kg					

**BD 790. Rodrik Larsson, Bovallen, Harads.**

2612		3467	4,98	173				
4128		3443	4,10	141	$\frac{9}{6}$	53	♀	44 2107

**BD 813. Herbert Andersson, Sörbyn.**

3515		687	3,91	27				†, 90 fd, sl
------	--	-----	------	----	--	--	--	--------------

**BD 870. Per Eriksson, Kälsjärv, Kalix.**

4130		2885	5,07	146	$\frac{8}{6}$	53	♂	28
4131		3469	4,07	141	$\frac{23}{4}$	53	♂	27

**BD 874. Arvid Sjöberg, Pålmark.**

2615		2358	4,26	105				
------	--	------	------	-----	--	--	--	--

**BD 891. Knut Lindkvist, Jävrebyn.**

3516		2023	4,11	83	$\frac{3}{7}$	52	♂	26 3116
------	--	------	------	----	---------------	----	---	---------

**BD 935. Egon Björkman, Pålmark, Norrfjärden.**

3022		3193	4,47	143	$\frac{22}{12}$	52	♀	20 3570
------	--	------	------	-----	-----------------	----	---	---------

**BD 946. Helge Svanberg, Sangis.**

2262		2897	3,62	105	$\frac{28}{5}$	53	♂	
------	--	------	------	-----	----------------	----	---	--

**BD 1049. Arvid Selberg, Niemisel.**

4132		4208	4,40	185	$\frac{15}{9}$	52	♂	23 2125
------	--	------	------	-----	----------------	----	---	---------

**BD 1074. Birger Hortlund, Hortlax.**

4216		3629	4,26	155	$\frac{8}{12}$	52	♀	5 3110
------	--	------	------	-----	----------------	----	---	--------

**BD 1153. Seth Johansson, Korpikån.**

4133		5995	3,82	229	$\frac{12}{10}$	52	♂	21 3825
4618	1950	1889	4,00	76	$\frac{9}{6}$	50	♀	34
		3015	4,28	129				
		4169	3,95	165	$\frac{14}{10}$	51	♂	† 116 fd
		5995	3,82	229	$\frac{12}{10}$	52	♂	21

**BD 1169. Valfrid Lindgren, S:a Prästhölm.**

2618		2509	3,69	93	$\frac{24}{5}$	53	♂	12 3109
4134		2761	4,23	117	$\frac{24}{8}$	53	♂	13

Kons stamboks- nr SKB A	Kon- troll- år	Avkastning			Kalv- nings data	køn	öron nr	Kalvens faderns SKB stamboksnr eller iden- tetsmärke	Anm.
		mjök kg	fett %	smör- fett kg					
<b>BD 1173. Gustaf Englund, Lapträsk.</b>									
4135		3798	3,97	151	$\frac{23}{9}$	52	♀	27	2782
<b>BD 1291. Statens Försöksgård, Öjebyn.</b>									
4619	1952	2944	4,25	125	$\frac{19}{12}$	51	♂		†, 284 fd, sl
		3801	4,48	170	$\frac{1}{2}$	52	♂		
<b>BD 1347. Filip Ekman, Niemisel.</b>									
2505		3787	3,82	145	$\frac{17}{10}$	52	♀	20	1797
3514		2609	4,24	111	$\frac{27}{2}$	53	♀	22	3836
<b>BD 1348. L. F. Holmkvist, Fällträsk, Niemisel.</b>									
3518		2984	4,47	133	$\frac{15}{1}$	53	♀ ♂	15	2123
<b>BD 1350. Valfrid Renström, Fällträsk, Niemisel.</b>									
2619		2212	3,54	78	$\frac{9}{12}$	52	♂	16	†, 330 fd
<b>BD 1367. Sigurd Nilsson, Kallax, Luleå.</b>									
4136		2409	4,64	112	$\frac{30}{5}$	53	♂	20	
<b>BD 1396. Per Pettersson, Gäddvik.</b>									
2658		2447	4,50	111	$\frac{5}{4}$	53	♀	19	3891
3600		651	5,28	34					†, 90 fd
3601		4089	4,38	178	$\frac{16}{3}$	53	♂	24	3891
4213		2634	4,28	116					
4382		2984	4,99	149	$\frac{16}{12}$	52	♀	18	3891
<b>BD 1420. Gösta Karlsson, Bredsel.</b>									
4070		3509	4,39	154	$\frac{20}{6}$	52	♂	15	
<b>BD 1442. Lennart Bergvall, Bergsviken, Ängesviken.</b>									
3520		3472	4,06	141	$\frac{6}{4}$	52	♂	12	3112
<b>BD 1477. Helge Vahlberg, Brännberg.</b>									
4339		3237	4,74	153	$\frac{1}{11}$	52	♀	13	
<b>BD 1494. Hj. Nyberg, Buddbyn, Boden.</b>									
4217		2282	3,68	84	$\frac{13}{12}$	52	♀	16	2489

Kons stamboks- nr SKB A	Kon- troll- år	Avkastning			Kalv- nings- data	køn	öron nr	Kalvens faderns SKB stamboksnr eller iden- titetsmärke	Anm.
		mjök kg	fett %	smör- fett kg					

**BD 1631. Arvid Backvid, Nybyn, Överkalix.**

4340	3349	4,28	144	$\frac{20}{4}$	53	♂	17	3800	
------	------	------	-----	----------------	----	---	----	------	--

**BD 1636. Hugo Larsson, Mjöträsk, Bjurå.**

4218	2476	4,45	110	$\frac{15}{8}$	53	♂	11	1797	
------	------	------	-----	----------------	----	---	----	------	--

**BD 1648. Elon Gustafsson, Antnäs.**

4138	3151	4,22	133	$\frac{9}{2}$	53	♂	7	3106	
------	------	------	-----	---------------	----	---	---	------	--

**BD 1649. Bror Osk. Nordkvist, Holsvattnet, Ale.**

4387	2825	4,80	136	$\frac{17}{2}$	53	♂	9	3882	
------	------	------	-----	----------------	----	---	---	------	--

**BD 1658. Sune Aili, Risudden.**

4388	3159	4,12	130	$\frac{13}{11}$	52	♀	12	3508	
------	------	------	-----	-----------------	----	---	----	------	--

# Register

över

kor, för vilka avkastnings- och kalvningsuppgifter  
meddelats

SKB nr	Gårds- nr	SKB nr	Gårds- nr	SKB nr	Gårds- nr	SKB nr	Gårds- nr
150	Z 1538	1044	X 327	1166	AC 285	1373	Z 44
573	Z 698	1045	X 327	1170	AC 364	1375	Z 54
600	AC 118	1050	X 447	1171	AC 424	1378	Z 60
711	BD 152	1052	Y 1	1173	AC 626	1381	Z 2161
742	W 1185	1055	Y 8	1174	AC 713	1382	Z 64
820	AC 454	1057	Y 833	1182	AC 1017	1386	Z 77
823	AC 359	1066	Y 259	1184	AC 942	1387	Z 83
828	AC 385	1070	Y 278	1201	BD 108	1388	Z 2325
855	W 205	1073	Y 278	1202	BD 108	1394	Z 96
869	W 293	1075	Y 290	1203	BD 169	1398	Z 162
878	W 326	1078	Y 329	1210	BD 274	1400	Z 165
893	Y 23	1095	Y 343	1225	BD 103	1402	Z 168
905	Y 527	1098	Y 441	1240	W 213	1403	Z 168
913	Y 339	1101	Y 478	1241	W 213	1410	Z 169
923	Z 1746	1102	Y 478	1252	W 243	1411	Z 169
930	Z 60	1107	Z 11	1270	W 563	1412	Z 169
945	Z 196	1110	Z 13	1280	W 510	1418	Z 403
955	Z 676	1112	Z 15	1289	W 817	1419	Z 169
961	AC 107	1119	Z 64	1294	X 446	1429	Z 206
965	AC 199	1121	Z 64	1298	Y 23	1434	Z 2148
975	BD 28	1122	Z 65	1317	Y 330	1436	Z 321
984	BD 169	1127	Z 2142	1331	Y 342	1439	Z 322
990	BD 464	1132	Z 321	1334	Y 406	1440	Z 322
991	W 661	1143	AC 30	1337	Y 528	1446	Z 406
1004	W 1721	1147	AC 110	1346	Z 1	1451	Z 673
1031	W 809	1150	AC 109	1351	Z 60	1455	Z 904
1032	W 820	1151	AC 109	1352	Z 2024	1469	AC 34
1036	W 834	1152	AC 118	1354	Z 4	1473	AC 55
1037	W 1026	1153	AC 120	1356	Z 5	1474	AC 177
1038	W 1278	1154	AC 125	1357	Z 5	1476	AC 57
1041	X 327	1161	AC 199	1371	Z 40	1477	AC 57
1042	X 327	1164	AC 1399	1372	Z 44	1479	AC 106

SKB nr	Gårds- nr	SKB nr	Gårds- nr	SKB nr	Gårds- nr	SKB nr	Gårds- nr
1487	AC 198	1638	Y 271	1746	AC 57	1889	W 282
1489	AC 1103	1639	Y 278	1747	AC 57	1893	W 304
1490	AC 199	1640	Y 290	1750	AC 109	1894	W 306
1494	AC 363	1643	Y 299	1752	AC 117	1897	W 316
1495	AC 370	1646	Y 330	1753	AC 120	1899	W 325
1497	AC 397	1657	Y 337	1756	AC 129	1901	W 326
1503	AC 175	1661	Y 441	1759	AC 202	1902	W 327
1505	AC 795	1664	Y 479	1759	AC 202	1903	W 330
1510	AC 1028	1667	Y 519	1762	AC 222	1904	W 330
1524	BD 107	1669	Y 25	1764	AC 285	1910	W 375
1529	BD 152	1670	Y 1062	1766	AC 347	1911	W 375
1536	BD 200	1671	Y 1062	1771	AC 359	1913	W 406
1538	BD 200	1672	Y 398	1775	AC 444	1915	W 425
1539	BD 256	1673	Y 594	1777	AC 490	1919	W 443
1541	BD 266	1674	Y 702	1778	AC 490	1922	W 477
1543	BD 521	1675	Y 702	1780	AC 529	1927	W 786
1546	BD 660	1681	Y 1017	1781	AC 1217	1931	W 922
1547	BD 661	1687	Z 44	1782	AC 575	1932	W 922
1551	W 54	1691	Z 61	1792	AC 1023	1933	W 922
1552	W 174	1693	Z 75	1793	AC 1026	1934	W 1031
1553	W 205	1694	Z 75	1797	AC 1054	1937	W 1122
1560	W 243	1695	Z 76	1799	AC 1111	1938	W 1184
1565	Z 23	1696	Z 76	1800	AC 1144	1939	W 1238
1574	W 312	1700	Z 1199	1803	AC 1239	1952	W 243
1581	W 347	1702	Z 166	1812	AC 1028	1955	W 612
1584	W 359	1704	Z 169	1813	AC 1452	1956	W 809
1590	W 384	1706	Z 185	1815	BD 48	1957	W 813
1590	W 384	1707	Z 191	1816	BD 48	1959	W 841
1594	W 458	1710	Z 321	1818	BD 60	1960	W 1395
1596	W 477	1711	Z 321	1822	BD 98	1961	W 1541
1598	W 477	1712	Z 322	1827	BD 673	1962	W 1542
1609	W 495	1718	Z 634	1829	BD 200	1964	W 638
1613	W 809	1720	Z 676	1834	BD 276	1965	X 327
1614	W 813	1721	Z 801	1837	BD 281	1966	X 327
1618	W 821	1722	Z 807	1838	BD 281	1975	Y 278
1622	W 1026	1723	Z 829	1839	BD 281	1978	Y 329
1623	W 1541	1727	Z 898	1852	BD 520	1982	Y 331
1627	X 327	1729	Z 904	1854	BD 628	1991	Y 338
1628	X 327	1734	Z 1179	1855	BD 661	1992	Y 1405
1629	X 327	1738	Z 1446	1856	BD 661	1995	Y 341
1632	Y 25	1739	Z 1446	1858	BD 731	1996	Y 342
1637	Y 271	1742	AC 49	1880	W 229	1997	Y 375

SKB nr	Gårdr- nr	SKB nr	Gårdr- nr	SKB nr	Gårds- nr	SKB nr	Gårds- nr
2000	Y 383	2107	Z 1878	2194	AC 1453	2309	Y 278
2010	Y 521	2109	AC 47	2197	AC 1625	2312	AC 2012
2012	Y 25	2110	AC 2901	2198	AC 1696	2313	W 621
2013	Y 529	2113	AC 2528	2199	AC 127	2314	W 800
2021	Y 646	2117	AC 119	2201	AC 1757	2317	W 821
2022	Y 696	2118	AC 119	2204	AC 2409	2318	W 830
2023	Y 1024	2123	AC 125	2207	BD 25	2321	W 1591
2027	Y 1141	2125	AC 1103	2208	BD 29	2324	Y 250
2028	Y 758	2126	AC 1898	2210	BD 37	2331	Y 271
2030	Y 896	2127	AC 205	2211	BD 39	2332	Y 273
2031	Y 227	2128	AC 278	2214	BD 89	2335	Y 278
2035	Y 1067		AC 2542	2219	BD 107	2336	Y 278
2037	Y 1252	2130	AC 285	2222	BD 108	2338	Y 290
2041	Z 4	2132	AC 287	2225	BD 129	2340	Y 305
2042	Z 135	2133	AC 2925	2229	BD 169	2341	Y 315
2043	Y 25	2136	AC 348	2237	BD 266	2342	Y 330
2048	Z 73	2137	AC 358	2238	BD 269	2348	Y 25
2050	Z 73	2138	AC 370	2249	BD 283		Y 399
2050	Z 86	2139	AC 373	2250	BD 430	2349	Y 25
2051	Z 1641	2140	AC 385	2254	BD 660		Y 339
2053	Z 98	2141	AC 1916	2255	BD 660	2351	Y 713
2054	Z 162	2143	AC 397	2257	BD 98	2352	Y 385
2056	Z 165	2145	AC 417	2258	BD 451	2353	Y 386
2060	Z 174	2146	AC 417	2260	BD 687	2355	Y 442
2061	Z 174	2149	AC 424	2262	BD 946	2356	Y 448
2063	Z 174	2151	AC 424	2265	W 205	2357	Y 515
2066	Z 252	2152	AC 425	2275	W 305	2359	Y 519
2067	Z 252	2154	AC 449	2276	W 310	2361	Y 528
2068	Z 252	2155	AC 450	2277	W 312		Y 1249
2070	Z 290	2156	AC 482	2278	W 325	2362	Y 529
2070	Z 290	2157	AC 482	2284	W 458	2364	Y 575
2072	Z 322	2158	AC 483	2287	W 786	2365	Y 593
2073	Z 322	2161	AC 550	2288	W 786	2366	Y 950
2077	Z 326	2162	AC 567	2289	W 786	2368	Y 625
2078	Z 326	2165	AC 626	2292	W 1184	2369	Y 644
2082	Z 674	2167	AC 707	2293	W 1185	2373	Y 711
2086	Z 714	2173	AC 1050	2294	W 1185	2575	Y 721
2087	Z 714	2174	AC 1092	2295	W 1185	2376	Y 728
2097	Z 1183	2183	AC 1027	2297	W 1213	2377	Y 759
2098	Z 1183	2186	AC 1229	2302	W 1508	2378	Y 763
2104	Z 1257	2187	AC 1026	2303	W 1533	2379	Y 833
2105	Z 1312	2190	AC 1306	2308	W 243	2380	Y 917

SKB nr	Gårds- nr	SKB nr	Gårds- nr	SKB nr	Gårds- nr	SKB nr	Gårds- nr
2381	Y 964	2454	Z 872	2527	AC 1026	2618	BD 1169
2383	Y 1022	2456	Z 904	2530	AC 1057	2619	BD 1350
2385	Y 1067	2457	Z 987	2533	AC 1103	2624	W 54
2388	Z 834	2459	Z 1102	2537	AC 1103	2625	W 195
2389	Z 4	2461	Z 784	2539	AC 1132	2626	W 203
2390	Z 5	2462	Z 1641	2541	AC 1153	2628	W 219
2399	Z 13	2464	Z 1360	2542	AC 2520	2630	W 219
2400	Z 13	2467	Z 173	2445	AC 1244	2634	W 303
2403	Z 41	2469	Z 2288	2547	AC 1260	2637	W 349
2405	Z 44	2471	Z 1898	2548	AC 1328	2640	W 786
2409	Z 565	2473	AC 49	2551	AC 1399	2641	W 786
2410	Z 63	2474	AC 57	2553	AC 1517	2643	W 786
2412	Z 67	2475	AC 57	2556	AC 3434	2645	W 1031
2414	Z 75	2477	AC 107	2557	AC 1844	2646	W 1098
2415	Z 77	2479	AC 124	2559	AC 2064	2647	W 1098
2416	Z 77	2480	AC 202	2560	AC 2064	2650	W 1341
2417	Z 81	2482	AC 222	2561	AC 2365	2651	W 1412
2420	Z 2220	2485	AC 288	2565	BD 7	2654	W 1668
2421	Z 110	2486	AC 327	2566	BD 7	2655	W 1721
2422	Z 107	2487	AC 347	2568	BD 29	2658	BD 1396
2425	Z 160	2488	AC 358	2570	BD 37	2659	W 808
2426	Z 160	2489	AC 364	2571	BD 59	2660	W 813
2427	Z 160	2491	AC 396	2573	BD 97	2661	W 820
2428	Z 162	2492	AC 397	2575	BD 103	2662	W 830
2430	Z 169	2494	AC 405	2578	BD 129	2663	W 1027
2431	Z 169	2496	AC 428	2581	BD 176	2664	W 1248
2432	Z 169	2497	AC 479	2582	BD 182	2667	W 1395
2434	Z 191	2498	AC 483	2583	BD 185	2668	S 1491
2435	Z 173	2500	AC 493	2587	BD 256	2669	X 446
2436	Z 199	2501	AC 524	2588	BD 274	2670	X 446
2437	Z 199	2503	AC 529	2591	BD 274	2671	X 446
2438	Z 442	2505	AC 575	2592	BD 274	2673	X 447
2439	Z 466	2506	AC 663	2593	BD 274	2677	Y 1
2441	Z 663	2508	AC 1695	2594	BD 274	2678	Y 1
2442	Z 708	2510	AC 664	2600	BD 355	2681	Y 23
2445	Z 733	2514	AC 716	2605	BD 1347	2682	Y 23
2446	Z 733	2515	AC 341	2606	BD 573	2683	Y 23
2448	Z 807	2518	AC 3443	2607	BD 660	2684	Y 25
2449	Z 807	2520	AC 859	2608	BD 661	2685	Y 109
2450	Z 867	2521	AC 902	2609	BD 687	2687	Y 109
2451	Z 872	2523	AC 1017	2612	BD 790	2688	Y 109
2452	Z 872	2526	AC 1026	2615	BD 874	2689	Y 107

SKB nr	Gårds- nr	SKB nr	Gårds- nr	SKB nr	Gårds- nr	SKB nr	Gårds- nr
2690	Y 107	2761	Y 1442	2834	Z 829	2892	AC 630
2692	Y 146	2762	Y 1461	2837	Z 1257	2893	AC 709
2693	Y 250	2763	Z 1	2840	Z 1390	2894	AC 710
2694	Y 250	2764	Z 4	2841	Z 1199	2896	AC 1383
2695	Y 278	2767	Z 23	2842	Z 1581	2898	AC 779
2699	Y 329	2768	Z 2314	2843	Z 1581	2899	AC 779
2702	Y 331	2769	Z 38	2844	Z 1768	2900	AC 836
2703	Y 331	2770	Z 39	2847	AC 30	2901	AC 836
2705	Y 331	2775	Z 54	2848	AC 34	2903	AC 942
2710	Y 339	2776	Z 54	2850	AC 49	2904	AC 1027
2711	Y 339	2777	Z 54	2851	AC 49	2905	AC 1029
2715	Y 343	2779	Z 61	2852	AC 49	2906	AC 1057
2716	Y 343	2780	Z 2355	2853	AC 57	2907	AC 1090
2717	Y 343	2781	Z 64	2854	AC 57	2908	AC 1103
2718	Y 343	2782	Z 64	2855	AC 57	2909	AC 1103
2721	Y 387	2787	Z 64	2856	AC 60	2912	AC 1215
2723	Y 448	2789	Z 64	2857	AC 107	2914	AC 1229
2724	Y 455	2791	Z 65	2858	AC 114	2917	AC 1318
2725	Y 455	2793	Z 65	2861	AC 119	2918	AC 1332
2727	Y 472	2794	Z 75	2862	AC 124	2919	AC 1336
2728	Y 519	2796	Z 75	2863	AC 127	2920	AC 1353
2730	Y 523	2797	Z 75	2865	AC 129	2921	AC 1356
2732	Y 528	2798	Z 76	2867	AC 136	2922	AC 1363
2733	Y 529	2799	Z 76	2869	AC 205	2923	AC 1363
2734	Y 529	2801	Z 162	2870	AC 225	2924	AC 1405
2735	Y 593	2802	Z 162	2871	AC 243	2927	AC 1523
2736	Y 593	2803	Z 162	2872	AC 348	2928	AC 1528
2737	Y 594	2804	Z 162	2873	AC 358	2930	AC 1578
2738	Y 596	2808	Z 191	2874	AC 358	2933	AC 1715
2739	Y 596	2809	Z 321	2875	AC 361	2934	AC 1719
2740	Y 603	2811	Z 321	2876	AC 363	2935	AC 1744
2744	Y 702	2812	Z 322	2877	AC 1239	2936	AC 1756
2745	Y 711	2813	Z 322	2879	AC 369	2937	AC 1801
2746	Y 729	2819	Z 1575	2880	AC 370	2938	AC 1815
2743	Y 733	2822	Z 363	2883	AC 396	2939	AC 1832
2749	Y 866	2823	Z 406	2884	AC 424	2940	AC 1844
2750	Y 896	2826	Z 565	2885	AC 429	2942	AC 2020
2752	Y 1017	2827	Z 1237	2886	AC 442	2945	AC 2108
2754	Y 1024	2829	Z 704	2887	AC 443	2950	AC 2922
2755	Y 1059	2830	Z 704	2888	AC 444	2954	BD 19
2757	Y 1148	2832	Z 708	2890	AC 530	2955	BD 48
2760	Y 1345	2833	Z 760	2891	AC 590	2956	BD 63

SKB nr	Gårds- nr	SKB nr	Gårds- nr	SKB nr	Gårds- nr	SKB nr	Gårds- nr
2960	BD 154	3050	Y 193	3107	Y 529	3170	Z 24
2963	BD 185	3053	Y 278	3111	Y 594	3171	Z 44
2968	BD 274	3054	Y 278	3113	Y 646	3173	Z 44
2970	BD 283	3055	Y 278	3114	Y 704	3174	Z 1330
2971	BD 324	3056	Y 398	3115	Y 709	3175	Z 47
2972	BD 395	3057	Y 330	3116	Y 709	3177	Z 2366
2973	BD 520	3058	Y 330	3120	Y 721	3178	Z 47
2977	BD 731	3059	Y 331	3121	Y 723	3179	Z 1689
2983	W 53	3060	Y 331	3122	Y 724	3180	Z 48
2984	W 54	3063	Y 331	3123	Y 728	3181	Z 54
2986	W 219	3064	Y 331	3125	Y 759	3182	Z 54
2990	W 219	3066	Y 337	3127	Y 799	3183	Z 1312
2993	W 312	3067	Y 338	3128	Y 833	3184	Z 67
2995	W 406	3070	Y 339	3129	Y 874	3186	Z 67
3001	W 920	3071	Y 250	3130	Y 896	3187	Z 67
3005	W 1218	3073	Y 341	3133	Y 1017	3188	Z 73
3008	W 1264	3074	Y 343	3135	Y 1020	3189	Z 78
3007	W 1318	3075	Y 343	3136	Y 1027	3190	Z 78
3008	W 1318	3077	Y 343	3137	Y 1028	3193	Z 162
3013	W 1721	3078	Y 937	3138	Y 1051	3194	Z 162
3014	W 1766	3079	Y 383	3139	Y 1053	3196	Z 169
3015	W 1799	3080	Y 385	3140	Y 1062	3197	Z 169
3019	X 504	3081	Y 25	3141	Y 1064	3198	Z 169
3020	X 504	3082	Y 385	3143	Y 1076	3199	Z 169
3022	BD 935	3083	Y 389	3144	Y 1086	3201	Z 174
3024	AC 257	3084	Y 390	3145	Y 1132	3202	Z 174
3025	W 495	3085	Y 390	3146	Y 1147	3203	Z 174
3026	W 613	3087	Y 393	3147	Y 1218	3204	Z 174
3027	W 638	3088	Y 394	3152	Y 1403	3205	Z 290
3029	W 1539	3089	Y 406	3153	Z 4	3206	Z 320
3030	W 1686	3090	Y 431	3154	Z 4	3207	Z 320
3031	W 1689	3091	Y 432	3155	Z 4	3208	Z 320
3034	X 327	3093	Y 478	3157	Z 6	3211	Z 320
3035	X 327	3094	Y 478	3158	Z 6	3212	Z 321
3037	Y 1	3095	Y 479	3159	Z 15	3214	Z 321
3038	Y 8	3096	Y 479	3160	Z 15	3215	Z 321
	Y 1613	3098	Y 493	3161	Z 15	3216	Z 321
3039	Y 8	3099	Y 495	3162	Z 17	3217	Z 322
3040	Y 25	3100	Y 495	3163	Z 18	3218	Z 322
3042	Y 25	3101	Y 508	3164	Z 18	3219	Z 322
3047	Y 135	3104	Y 519	3165	Z 18	3220	Z 322
3049	Y 135	3106	Y 529	3169	Z 19	3221	Z 322

SKB nr	Gårds- nr	SKB nr	Gårds- nr	SKB nr	Gårds- nr	SKB nr	Gårds- nr
3222	Z 324	3275	Z 2039	3330	AC 373	3386	AC 1089
3223	Z 403	3277	AC 30	3332	AC 405	3388	AC 1090
3224	Z 406	3278	AC 47	3333	AC 405	3589	AC 1090
3225	Z 406	3281	AC 49	3334	AC 417	3390	AC 1143
3226	Z 468	3282	AC 57	3335	AC 424	3391	AC 1144
3227	Z 481	3283	AC 57	3336	AC 424	3395	AC 1185
3228	Z 498	3284	AC 104	3337	AC 425	3397	AC 1215
3229	Z 567	3286	AC 113	3338	AC 442	3399	AC 1245
3230	Z 567	3289	AC 117	3341	AC 1027	3400	AC 1297
3231	Z 652	3290	AC 117	3342	AC 479	3402	AC 1332
3232	Z 658	3291	AC 121	3344	AC 382	3403	AC 1335
3234	Z 708	3292	AC 123	3346	AC 483	3404	AC 1342
3235	Z 726	3293	AC 123	3348	AC 490	3405	AC 1342
3236	Z 726	3294	AC 124	3349	AC 493	3406	AC 1350
3238	Z 748	3295	AC 126	3350	AC 493	3407	AC 1352
3239	Z 807	3296	AC 127	3352	AC 529	3409	AC 1353
3240	Z 807	3297	AC 127	3353	AC 529	3410	AC 1353
3241	Z 819	3298	AC 128	3354	AC 531	3411	AC 1354
3242	Z 897	3299	AC 128	3355	AC 550	3412	AC 1354
3245	Z 943	3300	AC 128	3357	AC 571	3414	AC 1361
3246	Z 975	3302	AC 132	3358	AC 577	3415	AC 1366
3248	Z 1130	3303	AC 132	3359	AC 577	3416	AC 1367
3249	Z 1183	3304	AC 198	3360	AC 664	3417	AC 1367
3250	Z 1183	3306	AC 198	3361	AC 664	3418	AC 1372
3251	Z 1183	3307	AC 199	3362	AC 665	3419	AC 1399
3252	Z 1193	3308	AC 199	3364	AC 710	3420	AC 1405
3253	Z 1193	3309	AC 202	3366	AC 711	3422	AC 1442
3256	Z 1327	3312	AC 205	3367	AC 724	3423	AC 1445
3257	Z 1327	3313	AC 205	3369	AC 724	3424	AC 1450
3258	Z 1328	3314	AC 281	3371	AC 756	3426	AC 1547
3259	Z 1328	3316	AC 282	3372	AC 756	3429	AC 1578
3260	Z 1330	3317	AC 285	3373	AC 795	3430	AC 1691
3261	Z 1331	3318	AC 287	3374	AC 859	3431	AC 1695
3262	Z 1331	3319	AC 345	3375	AC 909	3432	AC 1698
3263	Z 1331	3321	AC 347	3377	AC 909	3433	AC 1715
3265	Z 1431	3322	AC 351	3378	AC 942	3435	AC 1754
3267	Z 1606	3323	AC 351	3379	AC 962	3436	AC 1832
3268	Z 1614	3324	AC 352	3380	AC 1009	3437	AC 1846
3270	Z 1898	3325	AC 356	3382	AC 1024	3438	AC 1698
3271	Z 2024	3326	AC 359	3383	AC 1029	3439	AC 2008
3273	Z 2162	3328	AC 361	3384	AC 1039	3440	AC 2023
3274	Z 2064	3329	AC 370	3385	AC 1089	3441	AC 2102

SKB nr	Gårds- nr	SKB nr	Gårds- nr	SKB nr	Gårds- nr	SKB nr	Gårds- nr
3443	AC 2161	3502	BD 358	3558	W 315	3619	X 327
3444	AC 2194	3503	BD 395	3559	W 325	3620	X 327
3445	AC 2249	3506	BD 520	3561	W 331	3621	X 1656
3446	AC 2407	3507	BD 520	3563	W 348	3622	X 1656
3447	AC 2408	3508	BD 521	3568	W 384	3623	X 1517
3448	AC 2408	3509	BD 660	3570	W 421	3624	X 975
3449	AC 2449	3511	BD 661	3574	W 494	3625	X 975
3450	AC 2500	3512	BD 679	3575	W 495	3626	X 975
3451	AC 2537	3514	BD 1347	3576	W 510	3627	X 975
3452	AC 2722	3515	BD 813	3578	W 611	3628	X 432
3456	AC 2793	3516	BD 891	3579	W 611	3629	X 446
3457	AC 2854	3518	BD 1348	3584	W 786	3630	Y 1
3458	AC 2863	3520	BD 1442	3585	W 1155	3631	Y 1
3461	AC 2924	3521	S 213	3586	W 1155	3632	Y 1
3462	AC 2980	3525	W 1	3587	W 1181	3633	Y 25
3463	AC 2980	3526	W 1	3588	W 1218	3634	Y 113
3464	AC 3034	3527	W 53	3589	W 1238	3635	Y 146
3465	AC 3055	3529	W 54	3590	W 1264	3636	Y 146
3466	AC 3135	3530	W 168	3591	W 1341	3637	Y 204
3467	AC 3264	3531	W 168	3592	W 1412	3638	Y 245
3468	BD 23	3552	W 219	3593	W 1637	3639	Y 250
3469	BD 39	3533	W 219	3594	W 1668	3640	Y 251
3470	BD 59	3534	W 219	3595	X 504	3641	Y 251
3472	BD 89	3535	W 219	3600	BD 1396	3642	Y 251
3473	BD 97	3536	W 219	3601	BD 1396	3643	Y 251
3475	BD 101	3538	W 220	3602	S 1491	3644	Y 260
3476	BD 101	3539	W 220	3603	S 1491	3645	Y 278
3478	BD 103	3540	W 228	3604	S 1491	3647	Y 278
3479	BD 103	3541	W 228	3605	S 1491	3648	Y 278
3480	BD 107	3542	W 228	3606	W 550	3649	Y 278
3482	BD 107	3543	W 244	3607	W 709	3650	Y 278
3483	BD 108	3544	W 244	3608	W 800	3651	Y 290
3485	BD 152	3545	W 244	3609	W 821	3652	Y 290
3486	BD 152	3546	W 243	3610	W 830	3656	Y 329
3487	BD 193	3547	W 243	3611	W 1248	3658	Y 330
3488	BD 200	3548	W 243	3612	W 1248	3659	Y 330
3489	BD 200	3550	W 243	3613	W 1278		AC 1103
3490	BD 222	3551	W 243	3614	W 1278	3660	Y 330
3491	BD 251	3552	W 282	3615	W 1278	3661	Y 331
3495	BD 274	3553	W 282	3616	W 1541	3665	Y 1248
3496	BD 274	3555	W 294	3617	W 1868	3666	Y 338
3499	BD 313	3557	W 312	3618	X 327	3667	Y 339

SKB nr	Gårds- nr	SKB nr	Gårds- nr	SKB nr	Gårds- nr	SKB nr	Gårds- nr
3669	Y 341	3718	Y 873	3767	Z 180	3816	Z 1437
3670	Y 341	3719	Y 873	3768	Z 328	3817	Z 1487
3671	Y 383	3720	Y 873	3769	Z 328	3818	Z 1500
3672	Y 386	3721	Y 874	3770	Z 328	3819	Z 1500
3673	Y 386	3722	Y 896	3771	Z 328	3820	Z 1580
3674	Y 391	3723	Y 952	3772	Z 468	3822	Z 1614
3675	Y 396	3724	Y 957	3773	Z 468	3823	Z 1616
3676	Y 408	3725	Y 964	3775	Z 626	3824	Z 1641
3677	Y 420	3727	Y 982	3776	Z 626	3825	Z 1641
3678	Y 431	3729	Y 1028	3777	Z 634	3826	Z 1689
3679	Y 440	3731	Y 1045	3779	Z 634	3827	Z 1741
3680	Y 440	3733	Y 1076	3780	Z 634	3828	Z 1839
3681	Y 448	3734	Y 1108	3781	Z 634	3829	Z 1847
3682	Y 455	3735	Y 1108	3783	Z 674	3830	Z 1847
3684	Y 478	3736	Y 1234	3784	Z 674	3831	Z 1847
3685	Y 495	3737	Y 1257	3785	Z 674	3832	Z 1847
3686	Y 725	3738	Y 1404	3786	Z 798	3833	Z 1896
3687	Y 519	3739	Y 1447	3787	Z 708	3834	Z 1899
3688	Y 521	3740	Y 1571	3788	Z 751	3835	Z 1899
3689	Y 521	3741	Y 1575	3789	Z 751	3836	Z 2024
3690	Y 523	3742	Y 1435	3790	Z 751	3837	Z 2024
3691	Y 523	3744	Z 5	5791	Z 780	3838	Z 2024
3692	Y 528	3745	Z 5	3792	Z 888	3839	Z 2053
3694	Y 529	3746	Z 6	3793	Z 896	3841	Z 2053
3695	Y 529	3747	Z 11	3794	Z 896	3842	Z 2064
3696	Y 583	3748	Z 11	3795	Z 898	3843	Z 2064
3698	Y 594	3749	Z 11	3798	Z 946	3844	Z 2064
3699	Y 616	3751	Z 21	3799	Z 946	3845	Z 2084
3700	Y 641	3752	Z 60	3800	Z 946	3847	Z 2162
3701	Y 641	3753	Z 63	3801	Z 963	3848	Z 2218
3702	Y 646	3754	Z 63	3803	Z 971	3849	Z 2246
3703	Y 666	3755	Z 73	3804	Z 987	3850	Z 2304
3704	Y 666	3756	Z 81	3805	Z 987	3851	Z 2348
3705	Y 709	3758	Z 137	3806	Z 1008	3852	Z 2348
3707	Y 713	3759	Z 137	3807	Z 1102	3853	Z 2348
3708	Y 721	3760	Z 162	3809	Z 1179	3854	Z 2364
3709	Y 25	3761	Z 162	3810	Z 1199	3855	AC 47
3710	Y 722	3762	Z 166	3811	Z 1199	3856	AC 54
3711	Y 725	3763	Z 166	3812	Z 1199	3857	AC 54
3715	Y 794	3764	Z 166	3813	Z 1415	3859	AC 57
3716	Y 866	3765	Z 173	3814	Z 1415	3860	AC 57
3717	Y 867	3766	Z 173	3815	Z 1428	3862	AC 60

SKB nr	Gårds- nr	SKB nr	Gårds- nr	SKB nr	Gårds- nr	SKB nr	Gårds- nr
3863	AC 104	3908	AC 483	3956	AC 1665	4009	AC 1522
3864	AC 106	3910	AC 489	3957	AC 1067	4011	AC 1542
3865	AC 110	3911	AC 1023	3958	AC 1070	4012	AC 1563
3866	AC 110	3912	AC 360	3959	AC 1092	4013	AC 1691
3867	AC 114	3913	AC 565	3960	AC 1101	4014	AC 1698
3868	AC 118	3914	AC 567	3961	AC 1101	4015	AC 1713
3869	AC 124	3915	AC 590	3962	AC 1103	4016	AC 1714
3870	AC 125	3917	AC 623	3963	AC 1103	4017	AC 1715
3871	AC 125	3818	AC 626	3964	AC 1103	4018	AC 1719
3872	AC 125	3919	AC 626	3965	AC 1103	4019	AC 1744
3873	AC 127	3920	AC 630	3966	AC 1111	4020	AC 1744
3874	AC 133	3921	AC 664	3967	AC 1111	4021	AC 1744
3875	AC 133	3922	AC 665	3970	AC 1152	4022	AC 1813
3876	AC 198	3923	AC 665	3972	AC 1153	4023	AC 1832
3878	AC 198	3924	AC 675	3973	AC 1164	4024	AC 1846
3879	AC 199	3925	AC 680	3974	AC 1183	4025	AC 1968
3880	AC 202	3926	AC 680	3975	AC 1186	4026	AC 1971
3881	AC 205	3927	AC 680	3976	AC 1191	4027	AC 2023
3882	AC 257	3929	AC 724	3978	AC 1217	4028	AC 2064
3883	AC 278	3930	AC 725	3979	AC 1229	4029	AC 2064
3884	AC 278	3931	AC 727	3980	AC 1240	4030	AC 2078
3885	AC 279	3932	AC 737	3982	AC 1267	4031	AC 2092
3886	AC 250	3933	AC 756	3983	AC 1306	4032	AC 2096
3887	AC 285	3934	AC 756		AC 1326	4033	AC 2134
3889	AC 288	3935	AC 757	3984	AC 1306	4034	AC 2161
3890	AC 345	3936	AC 779	3989	AC 1332	4035	AC 2166
3891	AC 351	3938	AC 848	3990	AC 1332	4036	AC 2242
3892	AC 351	3939	AC 851	3991	AC 1336	4037	AC 2240
3893	AC 361	3942	AC 1014	3992	AC 1350	4039	AC 2279
3894	AC 361	3943	AC 1017	3993	AC 1350	4040	AC 2366
3896	AC 399	3944	AC 1017	3994	AC 1553	4041	AC 2408
3897	AC 404	3945	AC 1023	3995	AC 1363	4043	AC 2451
3898	AC 404	3946	AC 1025	3996	AC 1363	4044	AC 2451
3899	AC 405	3947	AC 1028	3997	AC 1398	4045	AC 2456
3900	AC 424	3948	AC 1050	3998	AC 1399	4049	AC 2465
3901	AC 425	3949	AC 1050	4000	AC 1405	4050	AC 2476
3902	AC 426	3950	AC 1050	4001	AC 1430	4051	AC 2722
3903	AC 427	3951	AC 1050	4004	AC 1440	4052	AC 2758
3904	AC 448	3952	AC 1054	4005	AC 1445	4053	AC 2881
3905	AC 449	3953	AC 1057	4006	AC 1472	4054	AC 2893
3907	AC 479	3954	AC 1057	4007	AC 1487	4056	AC 3241
3908	AC 479	3955	AC 1057	4008	AC 1517	4057	AC 3264

SKB nr	Gårds- nr	SKB nr	Gårds- nr	SKB nr	Gårds- nr	SKB nr	Gårds- nr
4058	AC 3264	4115	BD 510	4165	W 349	4216	BD 1074
4059	AC 3283	4116	BD 515	4166	W 364	4217	BD 1494
4060	AC 3409	4117	BD 515	4167	W 364	4218	BD 1636
4065	BD 8	4118	BD 520	4168	W 425	4220	Z 252
4066	BD 14	4119	BD 573	4169	W 427	4221	Z 252
4068	BD 14	4120	BD 660	4170	W 429	4223a	S 1491
4069	BD 28	4121	BD 661	4171	W 439	4223b	W 1278
4070	BD 1420	4122	BD 661	4172	W 463	4224	W 1541
4073	BD 63	4124	BD 717	4176	W 607	4225	W 2135
4076	BD 97	4625	BD 717	4177	W 786	4226	Y 1
4077	BD 97	4126	BD 731	4178	W 786	4227	Y 23
4078	BD 97	4127	BD 731	4179	W 786	4228	Y 25
4079	BD 98	4128	BD 790	4180	W 896	4229	Y 25
4080	BD 101	4130	BD 870	4181	W 1032	4230	Y 107
4081	BD 103	4131	BD 870	4182	W 1032	4231	Y 254
4082	BD 107	4132	BD 1049	4183	W 1155	4252	Y 259
4083	BD 108	4133	BD 1153	4185	W 1382	4233	Y 259
4084	BD 108	4134	BD 1169	4186	W 1382	4234	Y 260
4085	BD 179	4135	BD 1173	4187	W 1412	4255	Y 278
4086	BD 179	4136	BD 1367	4188	W 1413	4236	Y 325
4087	BD 186	4138	BD 1648	4189	W 1413	4237	Y 331
4088	BD 193	4141	W 54	4190	W 1455	4238	Y 331
4089	BD 200	4143	W 205	4191	W 1462	4239	Y 331
4090	BD 201	4144	W 205	4192	W 1533	4240	Y 331
4092	BD 201	4146	W 219	4193	W 1667	4241	Y 331
4093	BD 201	4147	W 219	4194	W 1667	4242	Y 339
4095	BD 202	4148	W 219	4195	W 1667	4243	Y 339
4097	BD 251	4150	W 220	4196	W 1669	4244	Y 339
4098	BD 265	4151	W 220	4198	W 1766	4245	Y 339
4099	BD 265	4152	W 279	4199	W 1874	4246	Y 343
4100	BD 265	4153	W 291	4200	W 1878	4247	Y 343
4102	BD 281	4154	W 1973	4202	W 1890	4248	Y 375
4103	BD 326	4155	W 300	4203	W 1937	4249	Y 375
4104	BD 326	4156	W 300	4204	W 1941	4250	Y 395
4105	BD 334	4157	W 304	4205	W 1974	4251	Y 406
4107	BD 334	4158	W 305	4206	X 504	4252	Y 431
4108	BD 355	4159	W 306	4207	X 504	4253	Y 440
4109	BD 395	4160	W 313	4209	Y 313	4254	Y 440
4110	BD 395	4161	W 330	4211	Y 1163	4255	Y 441
4112	BD 482	4162	W 336	4212	Z 23	4256	Y 523
4113	BD 482	4163	W 356	4215	BD 1396	4257	Y 528
4114	BD 510	4164	W 348	4215	BD 86	4258	Y 528

SKB nr	Gårds- nr	SKB nr	Gårds- nr	SKB nr	Gårds- nr	SKB nr	Gårds- nr
4259	Y 529	4303	AC 1023	4347	W 219	4389	BD 464
4260	Y 711	4304	AC 1183	4348	W 219	4390	BD 341
4261	Y 711	4305	AC 1229	4349	W 219	4391	BD 89
4262	Y 728	4306	AC 1326	4350	W 219	4392	BD 89
4263	Y 733	4307	AC 1398	4351	W 219	4394	BD 89
4264	Y 896	4308	AC 1399	4352	W 282	4399	Y 1
4265	Y 1084	4309	AC 2863	4353	W 282	4400	Y 1
4266	Y 1576	4310	AC 1698	4354	W 294	4401	Y 1
4267	Z 67	4311	AC 1844	4355	W 299	4402	Y 1
4268	Z 76	4312	AC 1844	4356	W 299	4403	Y 1
4269	Z 76	4313	AC 1844	4357	W 310	4404	Y 23
4270	Z 77	4314	AC 2500	4358	W 322	4405	Y 25
4271	Z 290	4315	AC 2790	4359	W 325	4406	Y 25
4272	Z 320	4316	AC 2790	4360	W 326	4407	Y 25
4273	Z 320	4317	AC 2790	4361	W 348	4408	Y 146
4274	Z 320	4318	AC 2822	4362	W 364	4409	Y 271
4275	Z 320	4319	AC 125	4363	W 384	4410	Y 278
4277	Z 321	4320	AC 2971	4364	W 477	4411	Y 278
4278	Z 784	4321	AC 3071	4365	W 477	4412	Y 278
4280	Z 1381	4322	BD 23	4366	W 786	4413	Y 278
4281	Z 1381	4323	BD 88	4367	W 920	4414	Y 278
4282	Z 1581	4324	BD 103	4368	W 1123	4415	Y 278
4283	Z 1581	4325	BD 108	4369	W 1184	4416	Y 338
4285	AC 107	4326	BD 193	4370	W 1238	4417	Y 338
4286	AC 114	4327	BD 204	4371	W 1341	4418	Y 339
4287	AC 118	4328	BD 274	4372	W 1412	4419	Y 385
4288	AC 118	4329	BD 274	4373	W 1433	4420	Y 385
4289	AC 127	4330	BD 274	4574	W 1550	4421	Y 387
4290	AC 128	4331	BD 281	4375	W 1553	4422	Y 387
4291	AC 136	4332	BD 306	4376	W 1792	4423	Y 387
4292	AC 396	4334	BD 482	4377	W 1936	4424	Y 393
4293	AC 397	4335	BD 510	4378	W 1996	4425	Y 393
4294	AC 425	4357	BD 717	4379	W 1996	4426	Y 398
4295	AC 493	4338	BD 186	4380	X 504	4427	Y 406
4296	AC 711	4339	BD 1477	4381	X 504	4428	Y 406
4297	AC 859	4340	BD 1631	4382	BD 1396	4429	Y 440
4298	AC 880	4341	W 174	4383	Y 23	4430	Y 441
4299	AC 905	4342	W 219	4384	Y 720	4431	Y 478
4300	AC 906	4343	W 219	4385	Y 1139	4432	Y 508
4301	AC 906	4344	W 219	4386	Y 1248	4433	Y 523
4302	AC 1014	4345	W 219	4387	BD 1649	4434	Y 528
4302	AC 1014	4546	W 219	4388	BD 1658	4435	Y 528

SKB nr	Gårds- nr	SKB nr	Gårds- nr	SKB nr	Gårds- nr	SKB nr	Gårds- nr
4436	Y 529	4479	Z 87	4522	AC 482	4565	AC 2407
4437	Y 593	4480	Z 87	4523	AC 493	4566	AC 2407
4438	Y 593	4481	Z 96	4524	AC 571	4569	AC 2408
4439	Y 794	4482	Z 166	4525	AC 707	4568	AC 2408
4440	Y 794	4483	Z 166	4526	AC 707	4567	AC 2468
4441	Y 797	4484	Z 171	4527	AC 711	4570	AC 2778
4442	Y 83	4485	Z 171	4528	AC 713	4571	AC 2778
4443	Y 83	4486	Z 174	4529	AC 713	4572	AC 2790
4444	Y 896	4487	Z 174	4530	AC 713	4573	AC 2790
4445	Y 1017	4488	Z 174	4531	AC 742	4574	AC 2795
4446	Y 1027	4489	Z 174	4532	AC 857	4575	AC 2844
4447	Y 1027	4490	Z 634	4533	AC 902	4576	AC 3100
4448	Y 1027	4491	Z 683	4534	AC 1057	4577	AC 3100
4449	Y 1053	4492	Z 829	4535	AC 1083	4578	AC 3100
4450	Y 1065	4493	Z 1581	4536	AC 1083	4579	AC 3306
4451	Y 1067	4494	Z 2037	4537	AC 1103	4580	AC 3439
4452	Y 1067	4495	AC 49	4538	AC 1164	4581	AC 3442
4453	Y 1113	4495	AC 49	4539	AC 1185	4582	AC 3553
4454	Y 1138	4496	AC 57	4540	AC 1215	4583	AC 186
4455	Y 1398	4497	AC 57	4541	AC 1229	4584	AC 186
4456	Y 1564	4498	AC 57	4542	AC 1306	4586	AC 288
4457	Y 1565	4499	AC 57	4544	AC 1358	4587	AC 344
4458	Y 1574	4500	AC 57	4545	AC 1358	4588	AC 577
4459	Y 1643	4501	AC 57	4546	AC 1398	4589	AC 757
4460	Y 1644	4502	AC 57	4547	AC 1408	4590	AC 795
4461	Y 1572	4504	AC 109	4548	AC 1434	4591	AC 902
4462	Y 245	4505	AC 109	4549	AC 1452	4592	AC 1358
4463	Y 325	4506	AC 112	4550	AC 1480	4593	AC 1434
4464	Y 431	4507	AC 112	4551	AC 1542	4594	AC 2020
4465	Y 474	4508	AC 114	4552	AC 1543	4595	AC 2821
4466	Y 797	4509	AC 117	4553	AC 1753	4596	AC 2873
4467	Y 1049	4510	AC 117	4554	AC 1756	4597	BD 29
4468	Y 1404	4511	AC 127	4555	AC 1832	4598	BD 36
4469	Y 1412	4512	AC 198	4556	AC 1861	4599	BD 98
4471	Z 60	4513	AC 257	4557	AC 1975	4600	BD 101
4472	Z 60	4514	AC 257	4558	AC 1975	4601	BD 102
4473	Z 64	4515	AC 281	4559	AC 2134	4602	BD 154
4474	Z 73	4516	AC 348	4560	AC 2237	4603	BD 201
4475	Z 73	4517	AC 359	4561	AC 2262	4604	BD 222
4476	Z 75	4518	AC 1145	4562	AC 2362	4605	BD 223
4477	Z 76	4519	AC 422	4563	AC 2375	4606	BD 223
4478	Z 87	4520	AC 448	4564	AC 2407	4607	BD 274

SKB nr	Gårds- nr	SKB nr	Gårds- nr	SKB nr	Gårds- nr	SKB nr	Gårds- nr
4608	BD 274	4620	W 1	4632	W 786	4644	W 1850
4609	BD 276	4621	W 219	4633	W 786	4645	W 1852
4610	BD 281	4622	W 219	4634	W 1341	4646	AC 62
4611	BD 305	4623	W 282	4635	W 1370	4647	AC 257
4612	BD 319	4624	W 282	4636	W 1433	4648	AC 458
4613	BD 430	4625	W 330	4637	W 1548	4649	AC 1356
4614	BD 430	4626	W 477	4638	W 1550	4650	BD 515
4615	BD 464	4627	W 477	4639	W 1553	4651	W 1193
4616	BD 673	4628	W 595	4640	W 1582		Z 60
4617	BD 731	4629	W 522	4641	W 1668	4652	Z 64
4618	BD 1152	4630	W 611	4642	W 1766	4653	Z 75
4619	BD 1291	4631	W 786	4643	W 1802	4654	AC 1083